

SUMAR

Ordinul ministrului transporturilor, construcțiilor și turismului nr. 507/11.04.2005 pentru aprobarea Instrucțiunilor pentru revizorul căii de rulare și șinei de contact și pentru revizorul de tunel – nr. 321 M	2
Ordinul ministrului transporturilor, construcțiilor și turismului nr. 481/04.04.2005 pentru aprobarea Normei tehnice feroviare „Vehicule de cale ferată. Arcuri de suspensie. Prescripții tehnice pentru verificare și reparare.”	3
Ordinul ministrului transporturilor, construcțiilor și turismului nr. 482/04.04.2005 privind aprobarea Normei tehnice feroviare „Infrastructură feroviară. Plăcuțe din cauciuc așezate sub șină, utilizate la prinderea tip K”	3
Ordinul ministrului transporturilor, construcțiilor și turismului nr. 483/04.04.2005 privind aprobarea Normei tehnice feroviare „Vagoane de cale ferată cu ecartament normal. Portsaboți. Condiții tehnice pentru fabricare și reparare”	4
Ordinul ministrului transporturilor, construcțiilor și turismului nr. 484/04.04.2005 pentru aprobarea Normei tehnice feroviare „Aplicații feroviare. Cerințe de dimensionare a structurilor portante a vehiculelor feroviare. Încercări ale structurilor portante și a elementelor componente”	4
Ordinul ministrului transporturilor, construcțiilor și turismului nr. 485/04.04.2005 privind aprobarea Normei tehnice feroviare „Aplicații feroviare. Tensiuni de alimentare ale sistemelor de tracțiune electrică”	5
Ghidul „ Structura și conținutul specificațiilor tehnice pentru serviciul de curățire și spălare a locomotivelor ”, COD: 3020-003	5
Seminarul internațional “SAFE CULTURE”, 12 – 13 ianuarie 2005	6
Planificarea sosirilor în triaje: o problemă de programare dinamică - Conf. Dr. Ing. Florian Ghionea, As. Ing. Florin Ruscă	8
Marea vitează și sistemele moderne de captare a curentului, Ing. Adrian Zanfir – SCHUNK ROMÂNIA	13
Lista furnizorilor feroviari autorizați conform OMT 290/2000 în perioada 01.01.2005 – 31.03.2005	19
Lista agenților economici cărora li s-au retras autorizațiile de furnizori feroviari în perioada 01.01.2005 - 31.03.2005 pentru nerespectarea prevederilor OMT 290/2000	30
Lista agenților economici care au obținut agremente tehnice feroviare eliberate de Autoritatea Feroviară Română - AFER în perioada 01.01.2005 - 31.03.2005	31
Lista agenților economici care au obținut în perioada 01.01.2005 - 31.03.2005 prelungirea termenelor de valabilitate a agrementelor tehnice feroviare eliberate de Autoritatea Feroviară Română – AFER	38
Lista agenților economici care au obținut certificate de omologare tehnică feroviară eliberate de Autoritatea Feroviară Română - AFER în perioada 01.01.2005 - 31.03.2005	38
Lista agenților economici care au obținut în perioada 01.01.2005 - 31.03.2005 prelungirea termenelor de valabilitate a certificatelor de omologare tehnică feroviară eliberate de Autoritatea Feroviară Română – AFER	40
Lista stațiilor CF autorizate din punct de vedere tehnic conform OMT 340/1999 în perioada 01.01.2005 – 31.03.2005	41
Titularii certificatelor de conformitate a sistemului calității emise de OCS MQ - AFER conform SR EN ISO 9001:2001 în perioada 01.01.2005 – 31.03.2005	41
Lista agenților economici privați care au obținut licență de transport feroviar eliberată conform OMTCT 343/2003 în perioada 01.01.2005 - 31.03.2005	42
Lista agenților economici privați care au obținut certificat de siguranță conform OMTCT 343/2003 în perioada 01.01.2005 – 31.03.2005	43
Lista agenților economici care au obținut autorizație de manevră feroviară conform OMTCT 343/2003 în perioada 01.01.2005 – 31.03.2005	48
Lista agenților economici care au obținut certificat de operare pentru manevră feroviară conform OMTCT 343/2003 în perioada 01.01.2005 – 31.03.2005	52
Lista agenților economici care au obținut autorizație de gestionare a infrastructurii feroviare neinteroperabile conform OMTCT 691/2004 în perioada 01.01.2005 – 31.03.2005	54
Lista certificatelor de înmatriculare și a cărților de identitate acordate de Autoritatea Feroviară Română – AFER conform prevederilor OMTCT 1193/30.06.2004 în perioada 01.01.2005 – 31.03.2005	54
Lista personalului atestat/autorizat de Autoritatea Feroviară Română - AFER în perioada 01.01.2005 - 31.03.2005	61

ORDIN

pentru aprobarea *Instrucțiunilor pentru revizorul căii de rulare și șinei de contact și pentru revizorul de tunel – nr. 321 M*

În temeiul prevederilor art. 4 lit. e) ultima liniuță din Regulamentul de organizare și funcționare al Autorității Feroviare Române – AFER, aprobat prin Hotărârea Guvernului nr. 626/1998 privind organizarea și funcționarea Autorității Feroviare Române – AFER și ale art. 5 alin. (4) din Hotărârea Guvernului nr. 412/2004 privind organizarea și funcționarea Ministerului Transporturilor, Construcțiilor și Turismului, cu modificările și completările ulterioare,

ministrul transporturilor, construcțiilor și turismului emite următorul ordin:

Art. 1. - Se aprobă *Instrucțiunile pentru revizorul căii de rulare și șinei de contact și pentru revizorul de tunel – nr. 321 M* prevăzute în anexa care face parte integrantă din prezentul ordin.

Art. 2. - Prevederile prezentului ordin se aplică la Societatea Comercială de Transport cu Metroul București „Metrorex” – SA care asigură transportul de persoane cu metroul pe rețeaua de cale ferată subterană și supraterană, în activitatea de întreținere și reparații a căii de rulare, a șinei de contact și a tunelurilor.

Art. 3. - (1) Prezentul ordin intră în vigoare în termen de 90 de zile de la data aprobării.

(2) Până la data intrării în vigoare a prezentului ordin, Societatea Comercială de Transport cu Metroul București „Metrorex” – SA va asigura prin personalul propriu de specialitate instruirea și verificarea profesională a personalului cu atribuții în aplicarea *Instrucțiunilor pentru revizorul căii de rulare și șinei de contact și pentru revizorul de tunel – nr. 321 M*.

(3) În termen de 90 de zile de la intrarea în vigoare a prezentului ordin, Societatea Comercială de Transport cu Metroul București „Metrorex” – SA va edita *Instrucțiunile pentru revizorul căii de rulare și șinei de contact și pentru revizorul de tunel – nr. 321 M*.

Art. 4. - Autoritatea Feroviară Română – AFER și Societatea Comercială de Transport cu Metroul București „Metrorex” – SA vor duce la îndeplinire prevederile prezentului ordin.

Art. 5. - La data intrării în vigoare a prezentului ordin, *Instrucția pentru întreținerea și repararea instalațiilor fixe de cale, a tunelului și construcțiilor speciale de metrou*, ediția 1978, elaborată de către Intreprinderea de Exploatare a Metroului și aprobată de către Ministerul Transporturilor și Telecomunicațiilor prin Departamentul Căilor Ferate, precum și alte dispoziții contrare își încetează valabilitatea.

Art. 6. - Prezentul ordin se publică în Buletinul AFER.

Ministrul transporturilor, construcțiilor și turismului,
Gheorghe DOBRE

București, 11.04.2005.
Nr. 507.

Redacția Buletinului AFER

Sediul: AUTORITATEA FERVIARĂ ROMÂNĂ – AFER, Calea Griviței 393, sector 1, București
Telefon: 021-307 79 16, CFR: 888 5016, Fax: 021-224 42 58 sau 021-224 18 32, WEB site: www.afer.ro

Prețul unui abonament pe anul 2005: 45 € (cu TVA și taxe poștale incluse)
Plata se face în lei la cursul de schimb valutar al BNR valabil în ziua plății
în contul IBAN AFER RO98 TREZ 7015025XXX000345 deschis la Trezoreria Statului, sector 1, București

ISSN 1583-3143

Tehnoredactare și grafică computerizată - expert II Liliana Banner (e-mail: liliana@afer.ro)

Lucrare executată sub cd. 1129/2004 la S.C. Tipografică FILARET S.A., Str. Fabrica de Chibrituri nr. 9-11, sector 5, București

ORDIN

pentru aprobarea Normei tehnice feroviare „Vehicule de cale ferată. Arcuri de suspensie. Prescripții tehnice pentru verificare și reparare“

În temeiul prevederilor art. 4 lit. e) a treia liniuță din Anexa nr. 1 - Regulamentul de organizare și funcționare a Autorității Feroviare Române – AFER, la Hotărârea Guvernului nr. 626/1998 privind organizarea și funcționarea Autorității Feroviare Române – AFER și ale art. 5 alin. (4) din Hotărârea Guvernului nr. 412/2004 privind organizarea și funcționarea Ministerului Transporturilor Construcțiilor și Turismului, cu modificările și completările ulterioare,

ministrul transporturilor construcțiilor și turismului emite următorul ordin:

Art. 1. - Se aprobă Norma tehnică feroviară „Vehicule de cale ferată. Arcuri de suspensie. Prescripții tehnice pentru verificare și reparare”, prevăzută în anexa care face parte integrantă din prezentul ordin.

Art. 2. - Prevederile prezentului ordin se aplică în activitățile de întreținere și reparare a vehiculelor feroviare, la întocmirea caietelor de sarcini pentru licitarea serviciilor de întreținere și reparare a vehiculelor feroviare, de către agenții economici, persoane juridice române, autorizați ca furnizori feroviari de produse/servicii feroviare critice, care verifică și repară arcurile din componența suspensiilor, de către operatorii de transport feroviar, inclusiv de către Societatea Comercială de Transport cu Metroul București „METROREX”-S.A., de către administratorul infrastructurii feroviare și gestionarii infrastructurii feroviare neinteroperabile, precum și de către Autoritatea Feroviară Română în activitățile de agrementare/

omologare/certificare/inspecție tehnică a serviciilor de întreținere/reparare a vehiculelor feroviare.

Art. 3. - Nerespectarea prezentului ordin atrage răspunderea juridică potrivit legii.

Art. 4. - (1) Prezentul ordin se publică în Buletinul AFER.

(2) La data prezentului ordin "Instrucția pentru repararea arcurilor de la locomotive, automotoare și vagoane" Nr. 472, elaborată de către Centrala Mecanică de Material Rulant (C.M.M.R.) în anul 1972 își încetează aplicabilitatea.

(3) Norma tehnică feroviară „Vehicule de cale ferată. Arcuri de suspensie. Prescripții tehnice pentru verificare și reparare” se editează prin grija Autorității Feroviare Române – AFER și se pune la dispoziția celor interesați contra cost.

Art. 5. – Prezentul ordin intră în vigoare în termen de 30 de zile de la data semnării.

Ministrul transporturilor, construcțiilor și turismului,
Gheorghe DOBRE

București, 04.04.2005.

Nr. 481.

ORDIN

privind aprobarea Normei tehnice feroviare „Infrastructură feroviară. Plăcuțe din cauciuc așezate sub șină, utilizate la prinderea tip K”

În temeiul prevederilor art. 4 lit. e) a treia liniuță din Anexa nr. 1 - Regulamentul de organizare și funcționare a Autorității Feroviare Române – AFER, la Hotărârea Guvernului nr. 626/1998 privind organizarea și funcționarea Autorității Feroviare Române – AFER și ale art. 5 alin. (4) din Hotărârea Guvernului nr. 412/2004 privind organizarea și funcționarea Ministerului Transporturilor Construcțiilor și Turismului, cu modificările și completările ulterioare,

ministrul transporturilor construcțiilor și turismului emite următorul ordin:

Art. 1. - Se aprobă Norma tehnică feroviară „Infrastructură feroviară. Plăcuțe din cauciuc așezate sub șină, utilizate la prinderea tip K”, prevăzută în anexa care face parte integrantă din prezentul ordin.

Art. 2. - Prevederile prezentului ordin se aplică în activitatea de fabricare a plăcuțelor de cauciuc pentru prinderea elastică tip K, de către agenții economici, persoane juridice române, autorizați ca furnizori feroviari de produse/servicii feroviare critice, în activitățile de construire, reparare și întreținere a liniilor de cale ferată și la întocmirea caietelor de sarcini pentru licitarea lucrărilor de construire, reparare și întreținere a liniilor de cale ferată, de către administratorul infrastructurii feroviare, gestionarii infrastructurii feroviare neinteroperabile și Societatea Comercială de Transport

cu Metroul București „METROREX” – S.A., precum și în activitățile de homologare/certificare a plăcuțelor din cauciuc utilizate la prinderea elastică tip K., de către Autoritatea Feroviară Română – AFER.

Art. 3. - Nerespectarea prevederilor prezentului ordin atrage răspunderea juridică potrivit legii.

Art. 4. - (1) Prezentul ordin se publică în Buletinul AFER.

(2) Norma Tehnică Feroviară „Infrastructură feroviară. Plăcuțe din cauciuc așezate sub șină, utilizate la prinderea tip K” se editează prin grija Autorității Feroviare Române - AFER și se pune la dispoziția celor interesați contra cost.

Art. 5. - Prezentul ordin intră în vigoare în termen de 30 zile de la data semnării.

Ministrul transporturilor, construcțiilor și turismului,
Gheorghe DOBRE

București, 04.04.2005.

Nr. 482.

ORDIN

privind aprobarea Normei tehnice feroviare „Vagoane de cale ferată cu ecartament normal. Portsaboți. Condiții tehnice pentru fabricare și reparare”

În temeiul prevederilor art. 4 lit. e) a treia liniuță din Anexa nr. 1 - Regulamentul de organizare și funcționare a Autorității Feroviare Române – AFER, la Hotărârea Guvernului nr. 626/1998 privind organizarea și funcționarea Autorității Feroviare Române – AFER și ale art. 5 alin. (4) din Hotărârea Guvernului nr. 412/2004 privind organizarea și funcționarea Ministerului Transporturilor Construcțiilor și Turismului, cu modificările și completările ulterioare,

ministrul transporturilor construcțiilor și turismului emite următorul ordin:

Art. 1. – Se aprobă Norma tehnică feroviară „Vagoane de cale ferată cu ecartament normal. Portsaboți. Condiții tehnice pentru fabricare și reparare”, prevăzută în anexa care face parte integrantă din prezentul ordin.

Art. 2. – Prevederile prezentului ordin se aplică în activitățile de fabricare și reparare a portsaboților și a vagoanelor cu ecartament normal echipate cu portsaboți, de către agenții economici, persoane juridice române, autorizați ca furnizori feroviar de produse/servicii feroviare critice, în activitățile de întreținere a vagoanelor și la întocmirea caietelor de sarcini pentru licitații în vederea achiziționării portsaboților de către operatorii de transport feroviar, administratorul infrastructurii feroviare și gestionarii infrastructurii

feroviare neinteroperabile, precum și în activitățile de omologare/certificare/inspecție tehnică a portsaboților de către Autoritatea Feroviară Română – AFER.

Art. 3. – Nerespectarea prevederilor prezentului ordin atrage răspunderea juridică potrivit legii.

Art. 4. - (1) Prezentul ordin se publică în Buletinul AFER.

(2) Norma tehnică feroviară „Vagoane de cale ferată cu ecartament normal. Portsaboți. Condiții tehnice pentru fabricare și reparare” se editează prin grija Autorității Feroviare Române - AFER și se pune la dispoziția celor interesați contra cost.

Art. 5. – Prezentul ordin intră în vigoare în termen de 30 de zile de la data semnării.

Ministrul transporturilor, construcțiilor și turismului,
Gheorghe DOBRE

București, 04.04.2005.
Nr. 483.

ORDIN

pentru aprobarea Normei tehnice feroviare „Aplicații feroviare. Cerințe de dimensionare a structurilor portante a vehiculelor feroviare. Încercări ale structurilor portante și a elementelor componente”

În temeiul prevederilor art. 4 lit. e) a treia liniuță din Anexa nr. 1 - Regulamentul de organizare și funcționare a Autorității Feroviare Române – AFER, la Hotărârea Guvernului nr. 626/1998 privind organizarea și funcționarea Autorității Feroviare Române – AFER și ale art. 5 alin. (4) din Hotărârea Guvernului nr. 412/2004 privind organizarea și funcționarea Ministerului Transporturilor Construcțiilor și Turismului, cu modificările și completările ulterioare,

ministrul transporturilor construcțiilor și turismului emite următorul ordin:

Art. 1. – Se aprobă Norma tehnică feroviară „Aplicații feroviare. Cerințe de dimensionare a structurilor portante a vehiculelor feroviare. Încercări ale structurilor portante și a elementelor componente”, prevăzută în anexa care face parte integrantă din prezentul ordin.

Art. 2. – Prevederile prezentului ordin se aplică în activitățile de proiectare, construcție și încercare a structurilor portante ale vehiculelor feroviare, de către agenții economici, persoane juridice române, autorizați ca furnizori feroviar de produse/servicii feroviare de către operatorii de transport feroviar, inclusiv de către Societatea Comercială de Transport cu Metroul București „METROREX” – S.A., precum și de către administratorul infrastructurii feroviare,

gestionarii infrastructurii feroviare neinteroperabile și Autoritatea Feroviară Română – AFER.

Art. 3. – Nerespectarea prevederilor prezentului ordin atrage răspunderea juridică potrivit legii.

Art. 4. - (1) Prezentul ordin se publică în Buletinul AFER.

(2) Norma tehnică feroviară „Aplicații feroviare. Cerințe de dimensionare a structurilor portante a vehiculelor feroviare. Încercări ale structurilor portante și ale elementelor componente” se editează prin grija Autorității Feroviare Române – AFER și se pune la dispoziția celor interesați contra cost.

Art. 5. – Prezentul ordin intră în vigoare după 30 de zile de la data semnării.

Ministrul transporturilor, construcțiilor și turismului,
Gheorghe DOBRE

București, 04.04.2005.
Nr. 484.

ORDIN**privind aprobarea Normei tehnice feroviare
„Aplicații feroviare. Tensiuni de alimentare ale sistemelor de tracțiune electrică”**

În temeiul prevederilor art. 4 lit. e) a treia liniuță din Anexa nr. 1 - Regulamentul de organizare și funcționare a Autorității Feroviare Române – AFER, la Hotărârea Guvernului nr. 626/1998 privind organizarea și funcționarea Autorității Feroviare Române – AFER și ale art. 5 alin. (4) din Hotărârea Guvernului nr. 412/2004 privind organizarea și funcționarea Ministerului Transporturilor Construcțiilor și Turismului, cu modificările și completările ulterioare,

ministrul transporturilor construcțiilor și turismului emite următorul ordin:

Art. 1. – Se aprobă Norma tehnică feroviară ”Aplicații feroviare. Tensiuni de alimentare ale sistemelor de tracțiune electrică”, prevăzută în anexa care face parte integrantă din prezentul ordin.

Art. 2. – Prevederile prezentului ordin se aplică în activitățile de proiectare, construire, reparare și exploatare a instalațiilor fixe de tracțiune electrică, de către agenții economici, persoane juridice române, autorizați ca furnizori feroviari de produse/servicii feroviare critice, la elaborarea caietelor de sarcini pentru licitații, de către administratorul infrastructurii feroviare, gestionarii infrastructurii feroviare neinteroperabile, operatorii de transport feroviar inclusiv Societatea Comercială de Transport cu Metroul București „METROREX” – S.A., precum și în activitățile de

omologare/agrementare tehnică a echipamentelor din instalațiile fixe de tracțiune electrică de către Autoritatea Feroviară Română – AFER.

Art. 3 – Nerespectarea prevederilor prezentului ordin atrage răspunderea juridică potrivit legii.

Art. 4. - (1) Prezentul ordin se publică în Buletinul AFER.

(2) Norma tehnică feroviară ”Aplicații feroviare. Tensiuni de alimentare ale sistemelor de tracțiune electrică” se editează prin grija Autorității Feroviare Române – AFER și se pune la dispoziția celor interesați contra cost.

Art. 5. – Prezentul ordin intră în vigoare în termen de 30 de zile de la data semnării.

Ministrul transporturilor, construcțiilor și turismului,
Gheorghe DOBRE

București, 04.04.2005.
Nr. 485.

NOTĂ

Conform prevederilor OMT nr. 290/2000, omologarea/agrementarea tehnică a produselor/serviciilor feroviare critice se face pe baza unor documente tehnice de referință (caiete de sarcini, specificații tehnice), avizate de beneficiarul final și de către AFER.

Pentru elaborarea în mod unitar a specificațiilor tehnice de către toți prestatorii serviciului „curățire și spălare a locomotivelor”, AFER a întocmit **Ghidul „Structura și conținutul specificațiilor tehnice pentru serviciul de curățire și spălare a locomotivelor”, COD: 3020-003**, pe care îl publicăm în continuare.

AFER S.E.N.S.R.	GHID	COD: 3020-003
	STRUCTURA ȘI CONȚINUTUL SPECIFICAȚIILOR TEHNICE PENTRU SERVICIUL DE CURĂȚIRE ȘI SPĂLARE A LOCOMOTIVELOR	

1. OBIECT

Stabilirea structurii și a conținutului specificațiilor tehnice pentru serviciul de curățire și spălare a locomotivelor.

Elaborarea în mod unitar a specificațiilor tehnice de către toți prestatorii serviciului de „curățire și spălare a locomotivelor”, autorizați ca furnizori feroviari.

2. DOMENIUL DE APLICARE

Prezentul ghid se aplică de către prestatorii serviciului feroviar de „curățire și spălare a locomotivelor” la elaborarea specificațiilor tehnice necesare agrementării tehnice a acestui serviciu.

3. STRUCTURA ȘI CONȚINUTUL SPECIFICAȚIEI TEHNICE PENTRU SERVICIUL DE „CURĂȚIRE ȘI SPĂLARE A LOCOMOTIVELOR”

Structura și conținutul specificației tehnice pentru serviciul de „curățire și spălare a locomotivelor” este conform Anexei la prezentul ghid.

4. DISPOZIȚII FINALE

4.1. Specificațiile tehnice pentru serviciul de „curățire și spălare a locomotivelor” vor fi elaborate și aprobate de agenții economici care prestează aceste servicii și vor fi avizate de către cel puțin un beneficiar final și de către AFER conform prevederilor OMT nr. 290/2000.

Prin beneficiar final în sensul prezentului ghid se înțelege deținătorul locomotivei, fie că este proprietarul, fie că are drept de folosință asupra ei (închiriere, leasing etc.).

Specificațiile tehnice pentru serviciul de „curățire și spălare a locomotivelor” pot conține și alte prevederi în completarea celor prevăzute în anexa la prezentul ghid.

4.2. Serviciul de „curățire și spălare a locomotivelor” poate fi efectuat numai de agenți economici care dețin Autorizație de Furnizor Feroviar și Acord tehnic, eliberate de către AFER conform prevederilor OMT nr. 290/2000.

4.3. Periodicitatea efectuării lucrărilor de spălare și curățire a locomotivelor se va stabili prin nomenclatoarele de lucrări ale reviziilor periodice preventive (revizia pe procesul tehnologic – RPTH, revizia tehnică – RT etc.) și va fi menționată în specificația tehnică a serviciului „spălare și curățire a locomotivelor” la punctul 1.2.

4.4. Prezentul ghid se publică în Buletinul AFER.

Modelul specificației tehnice anexă la prezentul ghid se pune la dispoziția celor interesați de către AFER, contra cost.

Costul modelului specificației tehnice este de 80 Euro + TVA și s-a calculat pe baza tarifelor din OMT nr. 137/2003, tabel 2, pct. 10.1.

4.5. Reproducerea sau multiplicarea integrală sau parțială a prezentului ghid, în orice publicații și prin orice procedeu (electronic, mecanic, fotocopiare, microfilmare etc.) precum și utilizarea acestuia este interzisă dacă nu există acordul scris al elaboratorului, Autoritatea Feroviară Română - AFER.

4.6. Anexa face parte integrantă din prezentul ghid.

4.7. Modificarea și aprobarea prezentului ghid se face pe aceeași cale ca la aprobarea inițială.

SEMINARUL INTERNAȚIONAL „SAFE CULTURE”

12 – 13 ianuarie 2005

În perioada 12 - 13 ianuarie 2005, la sediul Autorității Feroviare Române – AFER s-a desfășurat seminarul internațional „SAFE CULTURE”, având ca temă prezentarea conceptului de cultură a siguranței circulației feroviare în perspectiva implementării

Directivei de Siguranță nr. 49/2004. În cadrul lucrărilor a fost prezentată, în premieră în România, metodologia STEP, adoptată de Uniunea Internațională a Căilor Ferate – UIC, privind investigarea accidentelor și incidentelor feroviare.



DETALII:**1. Cadrul organizațional și juridic****2. Desfășurarea seminarului****3. Considerații finale****1. Cadrul organizațional și juridic**

În anul 2004, Autoritatea Feroviară Română – AFER, a aderat la Contractul nr. MTKI - CT - 2004 - 509248, încheiat între **Comunitatea Europeană – CE** și **Universitatea Norvegiană de Știință și Tehnologie – NTNU**, contract al cărui scop este schimbul de experiență în domeniul siguranței feroviare între experți ai AFER și NTNU, prin intermediul proiectului internațional **RAIL SAFE**. Propunerea de proiect a fost realizată în mai 2003, în comun de către reprezentanții AFER și NTNU și a fost acceptată pentru finanțare în decembrie 2003 pe lista celor 85 de propuneri de proiecte cu calificativul A din totalul de 251 de aplicații depuse la Bruxelles, la secțiunea „*Transfer of Knowledge - The Marie Curie Industry - Academia Strategic Partnership*”.

Acest proiect este finanțat de **Comisia Europeană** printr-o bursă **Marie Curie**, în **Programul Cadru European nr. 6 – PC 6** și se desfășoară pe durata unui an de zile. Responsabilul acestui proiect din partea AFER este Stelian PLATON, inspector central de stat în cadrul Inspectoratului de Stat Feroviar, iar din partea NTNU, Jorn VATN, expert JBV.

2. Desfășurarea seminarului

În cadrul acestui program în perioada 12-13 ianuarie 2005, la sediul AFER a avut loc Seminarul Internațional **Safe Culture**, în care s-a prezentat, într-o primă etapă, conceptul de **Cultură a Siguranței Feroviare** așa cum a fost promovat și acceptat de către **Uniunea Internațională a Căilor Ferate – UIC**, prin proiectul **Safety Culture at Interfaces**, realizat de către experții norvegieni în perioada 2003-2004.

Seminarul a avut drept scop principal prezentarea metologiei STEP de investigare a accidentelor/incidentelor feroviare și evidențierea factorului organizațional în analiza riscului feroviar.

La acest seminar internațional au participat un număr de peste 30 de persoane, printre care amintim:

– dintre experții străini invitați:

1. Jorn VATN – expert JBV la NTNU, coordonatorul proiectului RAIL SAFE;
2. Stig O. JOHNSON – expert SINTEF (Centrul Norvegian de Cercetare și Tehnologie) colaborator principal al proiectului UIC - Safety Culture at Interfaces;
3. Kjetil GJONNES, expert JBV în departamentul norvegian de siguranță feroviară
4. Laszlo FENYVES, expert MAV și responsabil pentru partea maghiară a proiectului UIC, Safety Culture at Interfaces;

– din partea AFER:

1. Florin ROPOT, Director General;

2. Gelu DAE, Inspector de Stat Șef al Inspectoratului de Stat Feroviar (ISF);
3. Sorin CONSTANTINESCU, Inspector de Stat Șef Adjunct – ISF;
4. Mircea ARNĂUTU, Director Licențe;
5. Floroiu DRAGOȘ, Șef Serviciu SC și Autorizare Personal SC - ISF;
6. Marian CIOFALCĂ, Șef Serviciu Reglementări SC – ISF;
7. George PÂRVU, Șef Serviciu Calitate, Servicii și Produse – ISF;
8. Stelian PLATON, inspector de stat central – ISF, responsabil AFER în proiectul RAIL SAFE;
9. Cristian BOBE, inspector de stat central – ISF;
10. Marian ZAMFIRACHE, inspector de stat central – ISF;
11. Eduard STOIAN, inspector de stat central;
12. Lucian ȚENA, inspector de stat central;
13. Florin ENE, inspector de stat central;
14. Marian GHEOLBĂNOIU, inspector de stat central;
15. Silvica NICA, inspector de stat central;
16. Valerica ION, inspector de stat central;
17. Valerian LIXANDRA, inspector de stat central;
18. Dan SECARA, Consilier;
19. Mircea NICOLESCU, inspector de stat central;
20. Theodor-Florin LEFTER, Șef Serviciu SIUSI;
21. Adrian BALOMIRI, Șef Proiect;

– din partea CNCF „CFR” SA:

1. Sorin GAFIȚOI, Șef Revizorat Siguranța Circulației;
2. Luigi SPANU, revizor central;
3. Viorel PAȘA, instructor central;
4. Cristian SIMA, instructor central;

– din partea SNTFM „CFR MARFĂ” SA:

1. Viorel MOISA, revizor central;
2. Ion DRĂGOIANU, reprezentant CFR în frontiera Ruse;

– din partea SNTFC “CFR CĂLĂTORI” SA:

1. Adrian ZAHARIA, șef serviciu SC;

– din partea operatorilor feroviari privați:

1. Viorel MIHAI, director ROMPETROL LOGISTICS;
2. Dan SIMIONESCU, director Grupul Feroviar Român.

În cuvântul de deschidere al lucrărilor acestui atelier, Florin ROPOT, Directorul General AFER, a subliniat faptul că această manifestare se înscrie în seria manifestărilor științifice internaționale găzduite de către AFER în ultimii doi ani, ca o expresie a deschiderii și transparenței acestei instituții în adoptarea aquisului comunitar.

A fost reliefat faptul că aceiași experți care au contribuit la realizarea proiectului UIC - **SAFETY CULTURE at INTERFACES**, au fost prezenți cu această ocazie și la București.

Ziua a doua a lucrărilor seminarului a fost deschisă de Domnul Inspector de Stat Șef Gelu DAE, care a făcut o prezentare a activității Inspectoratului de Stat Feroviar și a evidențiat perspectiva modului de desfășurare a investigării accidentelor și incidentelor feroviare în conformitate cu noile directive europene.

Dintre cele mai importante probleme dezbătute, pot fi menționate următoarele:

- Atitudinea privind modul de cercetare al accidentelor și incidentelor feroviare; efectul atitudinii punitive față de cei implicați în aceste evenimente/incidente;
- Nivelul la care trebuie discutat și implementat conceptul de cultură a siguranței feroviare (instituție, administrație etc.);
- Atitudinea față de standardizarea transfrontalieră, necesară asigurării unui nivel optim de siguranță feroviară;
- Modul de respectare de către comisia de investigare a accidentelor/incidentelor feroviare, a condiției de independență impusă de către Directivele Europene;
- Prioritatea siguranței feroviare față de alte priorități de natură economico-financiară, cu care se confruntă noile societăți/operatori privați feroviar;

- Utilizarea eficientă a statisticilor la calea ferată;
- Modul de respectare a reglementărilor privind siguranța circulației la calea ferată.

3. Considerații finale

Interesul deosebit manifestat atât prin prezența în număr mare cât și prin participarea activă la lucrările seminarului, a relevat faptul că acesta s-a constituit într-o manifestare științifică deosebită.

Subiectul – Cultura Siguranței Feroviare - precum și metodologia STEP prezentată au reușit să capteze interesul tuturor participanților.

În acest sens, se poate aprecia că seminarul a reprezentat o experiență utilă pentru specialiștii feroviar români prezenți la această manifestare și a creat perspectiva unor colaborări internaționale de lungă durată cu specialiști aparținând altor administrații/instituții de cale ferată. Acest deziderat nu poate fi decât util în perspectiva aderării României în anul 2007, la Uniunea Europeană, respectiv a obținerii de către AFER a statutului de membru permanent al Agenției Feroviare Europene.

PLANIFICAREA SOSIRILOR ÎN TRIAJE: O PROBLEMĂ DE PROGRAMARE DINAMICĂ

Conf. Dr. Ing. Florian Ghionea
As. Ing. Florin Ruscă

1. Introducere

Organizarea modernă a activității de transport are în vedere satisfacerea cerințelor de transport, cu un consum minim de muncă socială (energie și timp). În acest context, trebuie combinate eforturile transportatorului feroviar, cu cele ale expeditorilor. În conformitate cu tematica materialului, se vor avea în vedere în continuare numai acele măsuri care trebuie luate de calea ferată pentru a reduce cheltuielile, atunci când deja s-a hotărât că este neeconomic să se mențină în funcție, 24 ore din 24, capacitățile unor triaje. Este oare indiferent cum se vor aduce – prin grafic – trenurile pentru descompunere sau există limite, în care odată încadrată activitatea, se asigură o exploatare profitabilă?

Cum expeditorii de mărfuri nu știu și nu trebuie să știe că activitatea feroviară se desfășoară cu întreruperi, este de presupus că, dacă se respectă termenul de transport, apariția curenților de vagoane se va face în condiții similare cu situația anterioară, când triajele ar fi funcționat neîntrerupt. Cu excepția unei perioade de regim tranzitoriu (în momentele imediat următoare luării măsurii de închidere), curentul de vagoane se va stabili în vechea structură, posibilități de formare a trenurilor existând în condițiile unor decizii cvasi-identice cu perioada anterioară (cel mult cu manifestarea unor deplasări către "mai târziu" a deciziilor privitoare la formare, dar cu existența unor compensări rezultate din activitatea ciclică obișnuită). Dacă între două stații de triaj I și II se deplasează un curent de vagoane, deplasare caracterizată printr-un timp oarecare, determinat de graficul de circulație în cazul funcționării neîntrerupte a celor două triaje, se poate determina atât costul cu energia consumată, cât și costul aferent duratei de parcurs între triaje (dar și către "alte cheltuieli"), situația fiind sintetizată printr-un cost total unitar (per vag.) notat C_1 . Dacă între aceleași două triaje, graficul de circulație este construit prin luarea în considerare a situației în care triajul II este închis o perioadă limitată din cele 24 ore, curentul de vagoane se va păstra pe total, dar deplasarea va trebui să fie încetinită, adică, din punct de vedere al consumurilor energetice, situația este comparabilă cu cea de mai sus (chiar și la "alte cheltuieli"), dar din punct de vedere temporal, costul social va fi superior, datorită timpului mai îndelungat, adică situația poate fi sintetizată printr-un cost unitar C_2 . Expedierea trenurilor din triajul I considerat, va avea loc tot în condiții de eficiență a activității din stația respectivă [1], adică cu asigurarea ritmicității expedierilor, dar sosirea în triajul II nu va putea și nici nu trebuie să respecte ritmicitatea. Astfel, staționări suplimentare pe secție vor exista și vor crește costul total al deplasării curentului de vagoane între cele două triaje [2].

Situația înfățișată poate fi generalizată, rezultând o serie de perioade în care costurile totale au valorile $C_1 \dots C_i \dots C_n$ (diferențele depinzând de suprapunerea sau nu, a perioadelor de închidere pentru mai multe triaje și/sau secții de circulație, cât și depărtarea relativă între triaje, respectiv lungimea secțiilor de circulație). În contextul neutilizării la nivel ridicat a capacității secțiilor, se poate ridica o problemă de exploatare: cât din curentul de vagoane, trebuie să fie programat pentru sosire în perioada în care stația luată în analiză este deschisă traficului, dar costurile se ridică la valorile de mai sus și sunt și variabile de la o perioadă la alta. Materialul de față va încerca să demonstreze ideea că programarea sosirilor în triaje se poate face fără cunoașterea explicită a costurilor C_i : o analiză pertinentă, poate conduce către concluzii lucrative, chiar în situația necunoașterii cu exactitate a valorilor C_i ci numai a raporturilor dintre acestea, adică dacă se poate estima numai relațiile de $>$ sau $<$ între diferiți C_i .

2. Modelul matematic

În fig. 1 este redată variația soldului unui triaj pe mai multe perioade (în care se manifestă costurile unitare C_i ale deplasării, din punctele de vedere ale consumurilor de energie și timp): în prima parte a figurii variația reală, iar în partea a doua, variația cumulată pe fiecare perioadă.

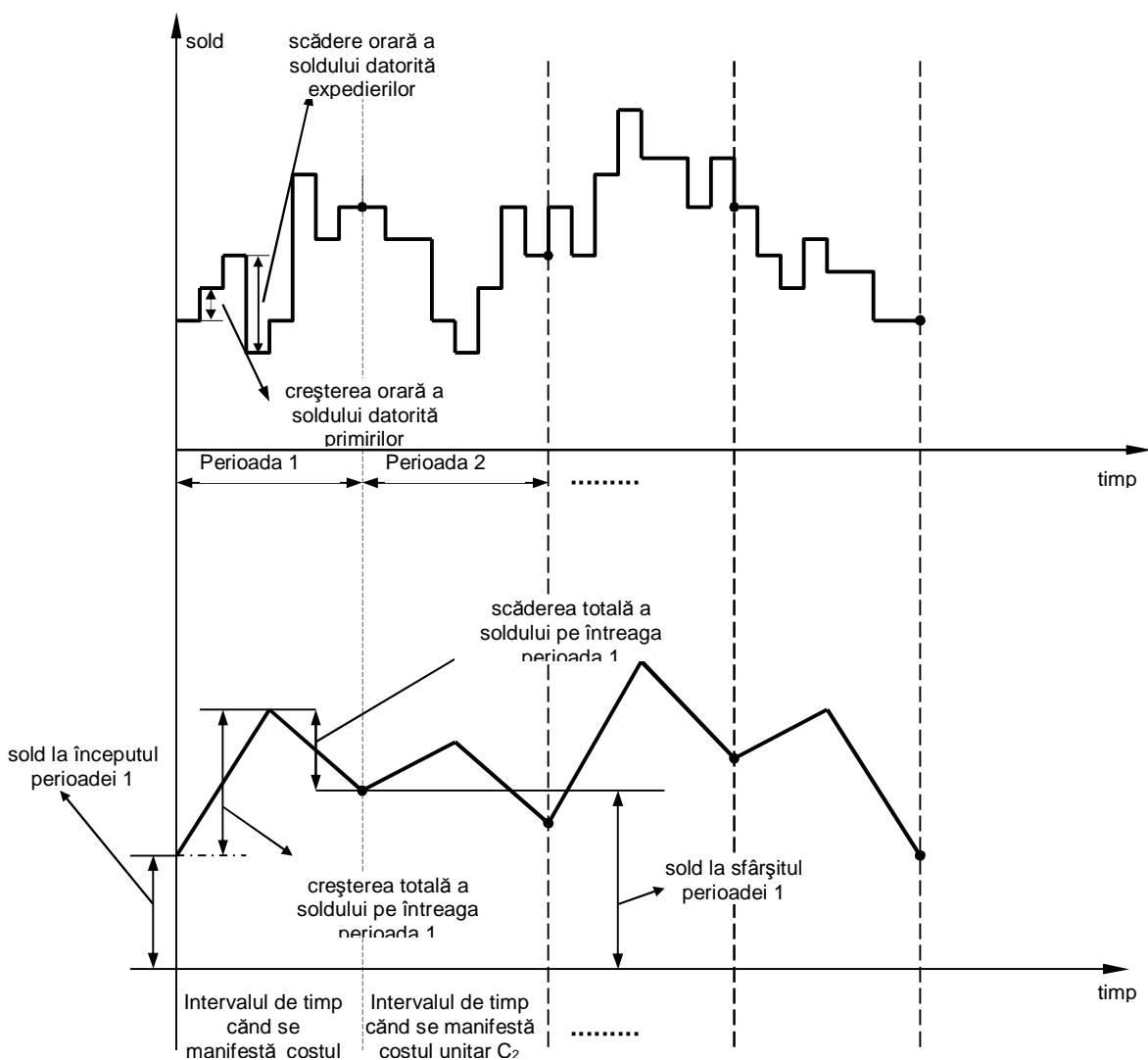

Fig. 1. Variația soldului într-un triaj

Abstractizând în continuare pe marginea acestor ipoteze și a informațiilor cuprinse în fig. 1, se pot avea în vedere următoarele:

- există mai multe perioade care se succed în activitatea de exploatare, perioade considerate definite prin prisma costurilor C_i ($i = 1, \dots, n$), în total n perioade în 24 ore (trenurile sosite au implicat deplasări pe secții de o anumită durată, generând costurile unitare per vagon C_i).
- în fiecare perioadă triajul trebuie să expedieze un număr de trenuri, număr ce rezultă prin luarea în considerare a cantității de vagoane expediate; fie acest număr E_i .

- în fiecare perioadă triajul primește un număr de trenuri, număr ce rezultă prin luarea în considerare a cantității de vagoane intrate; fie acest număr S_i .
- la momentul inițial triajul are un sold X_0 care devine la sfârșitul primei perioade X_1 și în general:

$$X_i = X_{i-1} + S_i - E_i \quad (1)$$

cu respectarea condiției de nenegativitate pentru solduri.

- triajul, ca mijloc de producție, reprezintă un complex de instalații costisitoare din punct de vedere al producției specifice, dar se va face presupunerea că există un cost fix al procesării curentului de vagoane; de asemenea, costul unitar al staționării vagoanelor în triaj se consideră K (depinzând de factori pentru care volumul soldului este neesențial);
- în consecință, minimizarea cheltuielilor depinde în mod esențial de programul de circulație [3].

În aceste condiții, cheltuielile pentru întreg orizontul de planificare vor fi:

$$C = \sum_{i=1}^n (C_i \cdot S_i + K \cdot X_i) \quad (2)$$

unde:

$$X_i = X_{i-1} + S_i - E_i \geq 0 \quad (3)$$

și pentru o perioadă de timp suficient de lungă:

$$X_0 = X_n \quad (4)$$

condiții, care reprezintă împreună un model matematic complet de programare dinamică.

3. Soluția operațională

Evident că în problema reală de exploatare feroviară, între cantitățile E_i și S_i adică între expedieri și sosiri, există o legătură neevidențiată în modelul matematic prezentat, totuși din punct de vedere statistic, activitatea unui triaj este guvernată de doi factori esențiali: soldul și intrările. La prima vedere s-ar părea că o prognoză suficient de exactă a expedierilor trenurilor este imposibilă fără o informație completă asupra compunerii trenurilor și a timpului lor de sosire. Această părere ar fi însă greșită așa cum au dovedit cercetările [4]. În acest sens legătura $E_i - S_i$ poate fi estompată, fără ca modelul prezentat să-și piardă din calitate în mod determinat.

Funcția obiectiv poate fi modificată astfel:

$$C = \sum_{i=1}^n (C_i \cdot S_i + K \cdot X_i) = K \sum_{i=1}^n \left(\frac{C_i}{K} \cdot S_i + X_i \right) \quad (5)$$

și dacă se va urmări minimizarea funcției:

$$\frac{C}{K} = \sum_{i=1}^n (\alpha_i \cdot S_i + X_i) \quad (6)$$

în principiu, problema originală nu va fi afectată, păstrându-se caracterul inițial.

Fie o stație de triaj care funcționează de-a lungul mai multor perioade de timp în care se manifestă costurile C_i devenite prin artificul de calcul de mai sus, α_i . Se admite că în activitatea triajului nu se va atinge nici un moment valorile MAX – ca fiind maximum soldului posibil de atins în activitatea stației (peste MAX stația nu mai are posibilități de primire și de manevră din lipsă de spațiu) și MIN – ca fiind minimum soldului care mai permite formarea de trenuri pentru expediere (sub MIN fără sosiri masive, nu se mai pot forma trenuri). De asemenea, se presupune că există o limită notată S_{max} a cantității maxime de vagoane care poate fi adusă într-o astfel de perioadă în triaj. Aplicând principiile de bază ale programării dinamice se poate proceda la rezolvare, pe etape, astfel: în fig. 2 este redată ultima din cele n perioade.



Fig. 2. Reprezentarea grafică a variației soldului în ultima perioadă

$$C = \sum_{i=1}^n C_i S_i \quad (16)$$

relație care simplifică condiționările de tipul:

$$\alpha_n - \alpha_{n-1} - 1 > 0 \text{ sau} \quad (14)$$

$$\alpha_n - \alpha_{n-1} - 1 < 0 \quad (15)$$

până la:

$$C_n - C_{n-1} > 0 \text{ sau} \quad (17)$$

$$C_n - C_{n-1} < 0 \quad (18)$$

adică, dacă se cunosc aprioric raporturile dintre costurile C_i problema programului de circulație rațional este rezolvabilă, chiar în circumstanțele necunoașterii efective a valorii costurilor legate de exploatarea corectă a disponibilităților stației de triaj și a secțiilor adiacente.

4. Exemplet de calcul

Procedura expusă a fost simulată de-a lungul a patru perioade de timp, pentru următoarea relație între costurile feroviare pe secțiile adiacente unui triaj:

$$C_4 > C_3 > C_2 < C_1$$

și s-a limitat solicitarea la intrarea în triaj la o valoare notată S_{\max} (a cantității maxime de vagoane care poate fi adusă într-o astfel de perioadă). Aplicând succesiv, în patru etape (ultima perioadă, ultimele două, trei perioade – mai puțin prima, și în sfârșit, pentru toate patru perioade) s-au obținut următoarele rezultate:

$$S_4 = 0$$

$$S_3 = 0$$

$$S_2 = S_{\max}$$

$$S_1 = E_1 + E_2 + E_3 + E_4 - S_{\max}$$

soluție care este vizualizată în fig. 4.

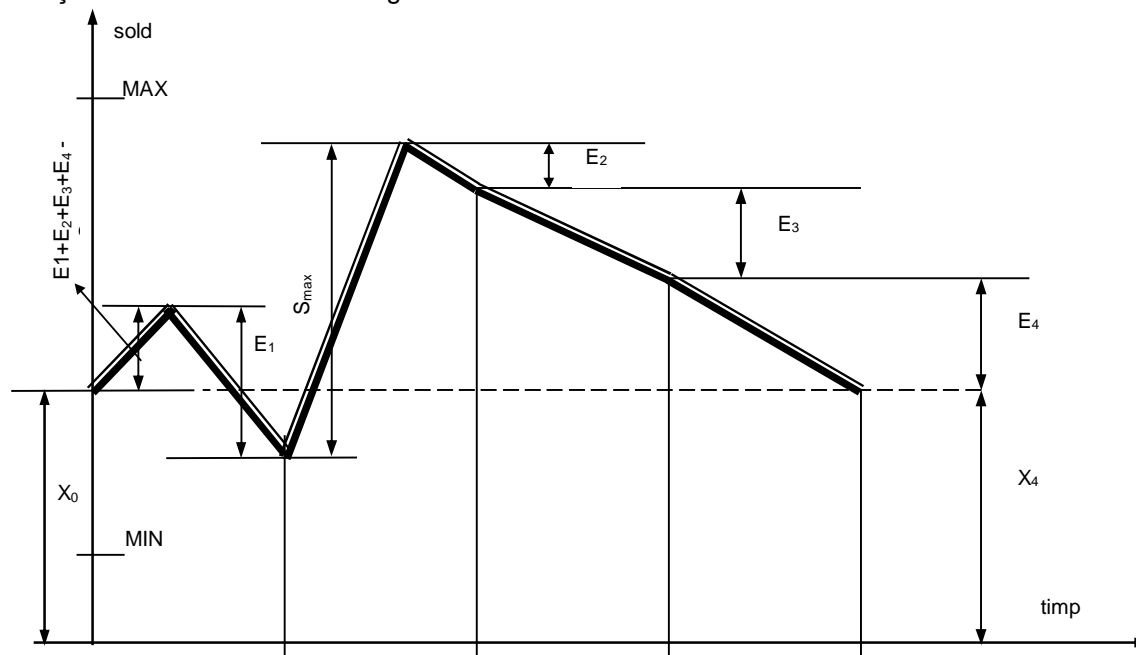

Fig. 4. Reprezentarea grafică a variației soldului pentru patru perioade

Bibliografie

- [1] Raicu, S. - Transport feroviar: funcționare, dezvoltare, eficiență. Ed. Științifică și enciclopedică. București 1981
- [2] Roxin, I. - Măsuri pentru reducerea costurilor de transport și a costurilor feroviare. În: RTTC nr. 4. București 1978
- [3] Tănăsuică, I. - Tehnologia activității stațiilor de cale ferată. Ed. Feroviară. București. 2001-2003
- [4] Konarev, N.S. - Planificarea expedierii trenurilor de marfă. În: Jeleznodarijnii transport nr. 11 (traducere în MID, Centrul de pregătire MTTC). București. 1970

MAREA VITEZĂ ȘI SISTEMELE MODERNE DE CAPTARE A CURENTULUI

Ing. Adrian Zanfir – SCHUNK ROMÂNIA

Pe întreg mapamondul, nimeni nu mai pune la îndoială faptul că unul dintre marile succese ale secolului al XIX-lea a fost descoperirea căii ferate, un merit deosebit fiind atribuit inginerului englez George Stephenson, prin punerea în exploatare a primului tronson de cale ferată. Aruncând o privire asupra evoluției căii ferate, după ce grandioasa descoperire a cuprins întreaga Europă, putem concluziona că evoluția căii ferate a avut un ritm amețitor încă de la început, senzația de „mare viteză” fiind prezentă în fiecare etapă de dezvoltare. Distanțele străbătute până atunci în zile sau chiar săptămâni s-au transformat în distanțe parcurse în câteva ore, vitezele de 30-40 km/h având la acel moment același impact pentru public, ca și recordurile de viteză în domeniu din zilele noastre de peste 500 km/h.



Fig. 1

Aptitudinile tehnice, împreună cu importante avantaje economice, au condus la dezvoltarea căii ferate, ajungând în prezent principalul mijloc de transport în masă al mărfurilor și al călătorilor în majoritatea țărilor, bineînțeles și în țara noastră.

Tendința generală care caracterizează evoluția transportului feroviar este creșterea vitezelor, a greutateii trenurilor și a intensității circulației. Această creștere necesită în viitor modificarea infrastructurii, perfecționarea echipamentelor și a sistemului de reglare a circulației și, nu în ultimul rând, modernizarea materialului rulant, atât motor cât și remorcat.

Marea viteză a apărut pe toate continentele ca soluția cea mai eficientă și atractivă pentru călătoriile de câteva sute de kilometri. În zilele noastre, marea viteză reprezintă unul din principalele domenii de

O astfel de descoperire nu a putut fi neglijată, ea pătrunzând cu succes și în România, punerea în exploatare a liniei București-Giurgiu însemnând doar începutul. Ingeniozitatea și inteligența inginerilor români, încurajați de rezultatele colegilor lor din străinătate și beneficiind de suportul acestora, a dus la realizarea a mii de km de cale ferată, un vârf al acestor aptitudini fiind deținut de inginerul Anghel Saligny, prin construirea podului de peste Dunăre de la Cernavodă.

Locomotivile cu abur au dominat mai mult de un secol, circulând în țara noastră până în anii '70, vitezele maxime de circulație fiind de circa 90 km/h.

dezvoltare, succesele realizate de TGV (fig. 2), ICE (fig. 3), X 2000, ETR și AVE, precum și de întreaga gamă de soluții pentru marea viteză, confirmând pe deplin exactitatea și calitatea concepției.

Rezultatele diferitelor studii și cercetări teoretice și experimentale efectuate de o serie de administrații de cale ferată, în special de cele din Franța, Germania și Japonia, au demonstrat că posibilitățile căilor ferate sub aspectul vitezelor de circulație sunt departe de a fi epuizate și se poate prevedea încă de pe acum sporirea lor, mult peste cele practicate în prezent.

După calculele specialiștilor englezi, pentru păstrarea competitivității căilor ferate față de alte feluri de transport, viteza de circulație a trenurilor trebuie să fie de cel puțin 130 km/h, pentru distanțe de transport mai mari de 160 km/h și de cel puțin 180 km/h pentru distanțe de peste 500 km.



Fig. 2



Fig. 3

Începutul noii etape de dezvoltare a căilor ferate a fost marcată de construcția liniei New Tokaydo între Tokyo și Osaka (circa 500 km), dată în folosință în 1964, prin care durata călătoriei s-a redus de la 6,5 ore la 3,15 ore, fiind asigurată o combinație favorabilă între viteza și frecvența circulației trenurilor de călători.

În Europa, una din marile realizări a fost trenul de mare viteză TGV, tip ramă electrică, care circulă între Paris și Lyon cu viteze maxime în jurul a 350 km/h și viteza medie de circa 280 km/h.

Programul tehnologic TGV (Train a Grande Vitesse) a fost lansat în anii '60, în stadiile inițiale mulți considerându-l a fi un program fără un sfârșit, ce ar fi putut fi concretizat în practică. Ideea SNCF pentru TGV a fost de dezvoltare a unui tren de mare viteză, care să rămână compatibil cu infrastructura căii ferate existente.

Primul prototip TGV 001 a început un program intensiv de teste în anii '70. Viteza record de top mondial la acel moment a fost de 318 km/h, TGV 001 fiind acționat de un motor diesel.

Superioritatea și rentabilitatea tracțiunii electrice, în comparație cu tracțiunea cu abur și apoi cu cea diesel, a marcat sfârșitul de secol XX, un important aport adus în acest sens fiind și criza petrolului din 1974.

Astfel, în aprilie 1974, Z7001 – un vehicul feroviar electric experimental, dezvoltat în cadrul programului TGV - a circulat cu viteze de peste 300 km/h, ceea ce a dat o nouă perspectivă construirii liniilor electrificate.

De atunci, noile linii și trenuri TGV construite au fost îmbunătățite cu fiecare generație, ajungându-se astfel în 18 Mai 1990 la recordul de viteză de 515,3 km/h,

folosind cea mai nouă generație de echipamente.

TGV este un tren simetric și reversibil, cu o locomotivă numită "unitate de tracțiune", cuplată la fiecare capăt al trenului. "Unitatea de tracțiune" captează puterea de la catenară prin intermediul pantografului, care este în sine cel mai sofisticat în construcție, astfel fiind permisă obținerea vitezelor mari.

Cu nimic mai prejos, marea viteză s-a concretizat la calea ferată Germană (DB) prin realizarea și funcționarea trenului ICS. Astfel, la 01 Mai 1988, trenul Intercity – Experimental ICE/V, prototip al căilor ferate Germane, a atins un record de viteză de 406,9 km/h. Era prima dată când un vehicul electric de cale ferată trecea de granița celor 400 km/h, surclasând vechiul record de până atunci de 380 km/h, deținut de francezi, cu aproximativ 25 km/h.

Una din concluzii a fost aceea că îmbunătățirea proprietăților tehnice ale catenarei, dezvoltarea unui nou pantograf, care să asigure cât mai bune proprietăți aerodinamice, precum și un contact perfect realizat la captarea curentului între fir și patina de grafit dau speranțe în obținerea de noi recorduri de viteză, de peste 500 km/h.

Calitatea puterii electrice absorbite de un tren depinde de interacțiunea dintre firul de contact și pantograf, de parametri tehnici constructivi ai acestora (aerodinamica, presiunea de contact etc.) și implicit de designul și calitatea materialului periei pantograf.

În cele ce urmează, se încearcă o prezentare pe scurt a diferitelor tipuri de patine pantograf, cu ajutorul cărora se realizează contactul fir-pantograf.



Fig. 4

Mai întâi de toate, trebuie menționat faptul că peria patinei pantograf este din carbon, acest lucru ducând la creșterea în primul rând a duratei de viață a catenarei, de la 5-7 ani în cazul unei perii patină pantograf din metal, la peste 30 de ani în condițiile utilizării carbonului.

Proprietățile excelente de alunecare ale carbonului au fost utilizate la transmiterea puterii electrice de la catenară la unitățile de tracțiune. Suplimentar, peria din carbon are rezistență mare la încovoiere mecanică, bună conducătoare de căldură și electricitate. În mod normal, firul de contact este realizat din cupru, contactul cu carbonul formând pe

suprafața de contact o peliculă de carbon, care nu numai că protejează firul, ci reduce și coeficientul de frecare la contactul alunecător. Astfel, vibrațiile de frecare, întreruperea contactului și interferențele radio ce pot apare în cazul unei perii pantograf metalice sunt eliminate.

Cei mai importanți factori care influențează transmiterea curentului de la firul de contact via patina pantograf la unitatea de tracțiune sunt:

- suprafața de contact fir-perie de carbon;
- trecerea curentului prin secțiunea periei de carbon;

- suprafața de contact dintre peria de carbon și sania patinei pantograf (metal).

Contactul dintre fir și peria carbonică depinde de viteza contactului alunecător, de presiunea de contact, de curentul transmis, de condițiile climaterice și meteorologice și, de asemenea, de prezența prafului sau a diferiților compuși chimici agresivi prezenți în aer.

Studiile au arătat că pentru o rezistență electrică specifică a extrudatului de carbon de circa $35 \mu\Omega\text{m}$, cu un contact al firului poziționat central și două conexiuni de curent laterale, o rezistență de aproximativ $20 \text{ m}\Omega$ este prezentă într-o secțiune de $42 \times 26 \text{ mm}^2$. Ținând cont că, în aceleași condiții, sania metalică a patinei pantograf are o rezistență de mai puțin de $1 \text{ m}\Omega$ și rezistența dintre carbon și sanie are valori între 1 și $2 \text{ m}\Omega$, este evident că transmiterea curentului se va face pe calea cea mai scurtă de la firul de contact prin carbon la sanie și de aici prin aceasta la conexiunile de curent ale pantografului.

Pentru a minimiza pierderile electrice dintre peria carbonică și sanie, trebuie asigurate bune condiții de contact. În funcție de designul fiecărei patine pantograf, rezistența dintre peria carbonică și sanie este între 1 și $2 \text{ m}\Omega$, rezultând astfel o pierdere de putere electrică de circa 300 W la un curent transmis de 400 A .

O patină pantograf este compusă din peria carbonică montată în sau pe o sanie pantograf metalică.

Rolul saniei pantograf este de a asigura complet contactul cu peria pantograf, de a crește rezistența la încovoiere și de a îmbunătăți transmiterea curentului electric. Materialul din care este executată sania trebuie să fie rezistent la influențele atmosferice. Cele mai folosite sunt realizate din tablă galvanizată, în cazuri speciale aluminiu, cupru sau bronz.

Conexiunea dintre sanie și peria carbonică se poate realiza pur mecanic, prin lipire specială (similar sudurii), prin lipire sau printr-o combinație a acestora.

Cele mai importante modele sunt prezentate în cele ce urmează:

- *versiunea cu prindere mecanică* (fig. 5): prinderea fiind realizată prin nituire sau cu șuruburi (această versiune este utilizată în prezent la Căile Ferate Române). Acest sistem prezintă avantajul că este solid mecanic, însă are și dezavantajele unei căderi de tensiune mari, un contact electric realizat prin puncte, slab transfer al curentului între perie și sanie și, în comparație cu alte sisteme, rata crescută de fisuri și crăpături.

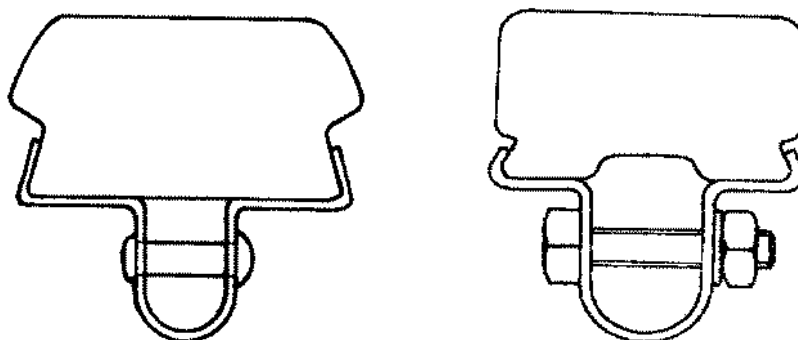

Fig. 5

- *versiunea prin lipire specială* (similar sudurii) (fig. 6): partea de jos a periei carbonice, unde se realizează contactul, este galvanizată, în urma

procesului de lipire rezultând proprietăți similare sudurii. Prezintă rezistență mecanică mare, bun contact electric, temperatură maximă $180 \text{ }^\circ\text{C}$.

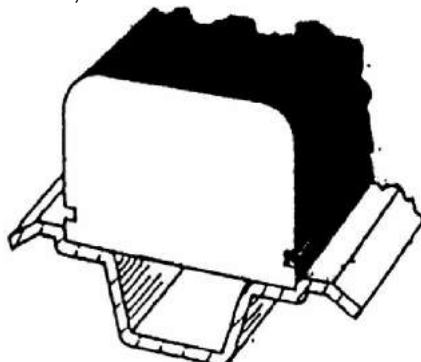

Fig. 6

- *versiunea combinativă* (fig. 7): prinderea fiind realizată prin nituire sau cu șuruburi, partea de jos a periei carbonice, unde se realizează contactul,

este galvanizată sau pulverizată cu cupru. Prezintă un contact electric bun, funcționare bună, chiar și la temperaturi înalte.

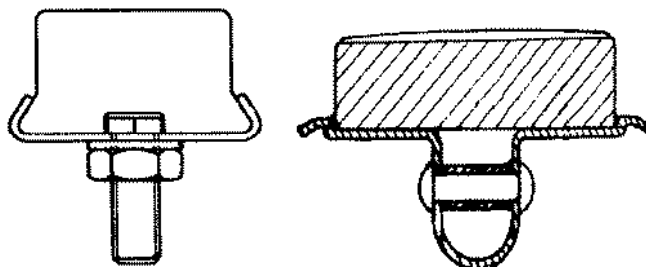

Fig. 7

- *versiunea prin lipire* (fig. 8): reprezintă cel mai modern model, conductivitate electrică bună, flexibilitate și rezistență mecanică bune, posibilitatea extinderii periei carbonice și pe

coarne (fig. 9), posibilitatea prezenței canalului pneumatic de siguranță (utilitatea acestuia va fi prezentată în continuare).

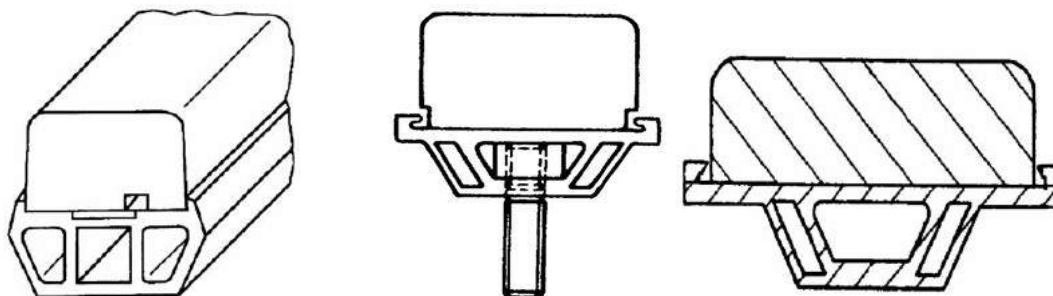

Fig. 8



Fig. 9

Cele mai noi modele realizate în versiunea cu prinderea lipită sunt cele cu dispozitivul automatic de coborâre (fig.10). În situația în care, din diverse motive, patina pantograf suferă un accident mecanic grav (fisuri mari, rupturi etc.), ce poate afecta catenara

și securitatea pantografului, aerul aflat sub presiune existent în canalul de aer este eliberat, diferența de presiune sesizată de computerul de bord comandând coborârea automată a pantografului.

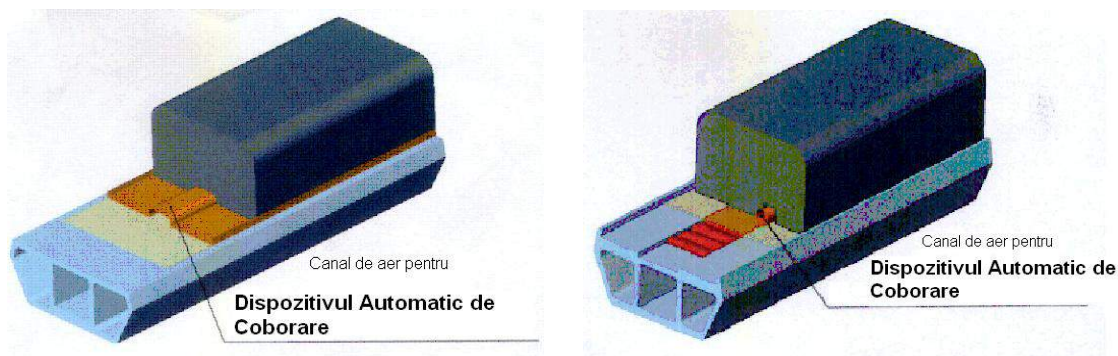

Fig. 10

Cel mai nou și demn de luat în seamă model pentru marile viteze este cel prezentat în fig. 11 și este utilizat în prezent la Calea Ferată Germană, această patină pantograf aflându-se într-o continuă cercetare și testare pentru obținerea de noi performanțe. La acest model, sania purtătoare este poziționată în interiorul carbonului, printre avantajele

aflându-se o rezistivitate electrică internă foarte mică, greutate mică, prevenirea scânteierilor. În acest caz, sania purtătoare nu mai poate fi afectată de descărcările electrice produse la ridicarea, coborârea sau desprinderea accidentală a periei pantograf de pe fir, rezultând implicit și o durată de viață mai mare a patinei pantograf.

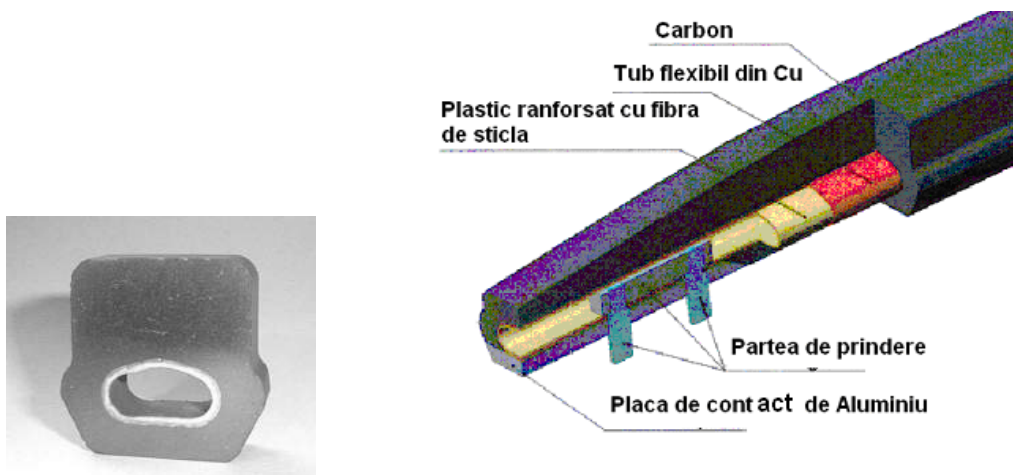

Fig. 11

Bibliografie

- | | | |
|----|--------------------------|--|
| 1. | Sebeșan, Ioan | Tehnica marilor viteze |
| 2. | UIC 608 | Conditions a respecter pour les pantographes des engins moteurs utilises en service international |
| 3. | UIC 799 | Caracteristiques des catenaires alimentees en courant alternatif pour les lignes parcourues a des vitesses superieures a 200 km/h |
| 4. | UIC 794 – 1 | Interaction entre catenaire et pantographe pour les lignes ferroviaires en courant continu |
| 5. | Alias, J. și Verrier, G. | Le trace de la ligne nouvelle Paris - Sud - Est., Revue Generale des Chemins de Fer, nov. 1976 |
| 6. | Catalog de prezentare | Carbon Sliding Strips for Pantograph Collectors, Hoffmann Elektrokohle – Schunk Group |

INDEX[®] BUCUREȘTEAN

CATALOGUL FIRMELOR
DIN BUCUREȘTI ȘI JUDEȚUL ILFOV

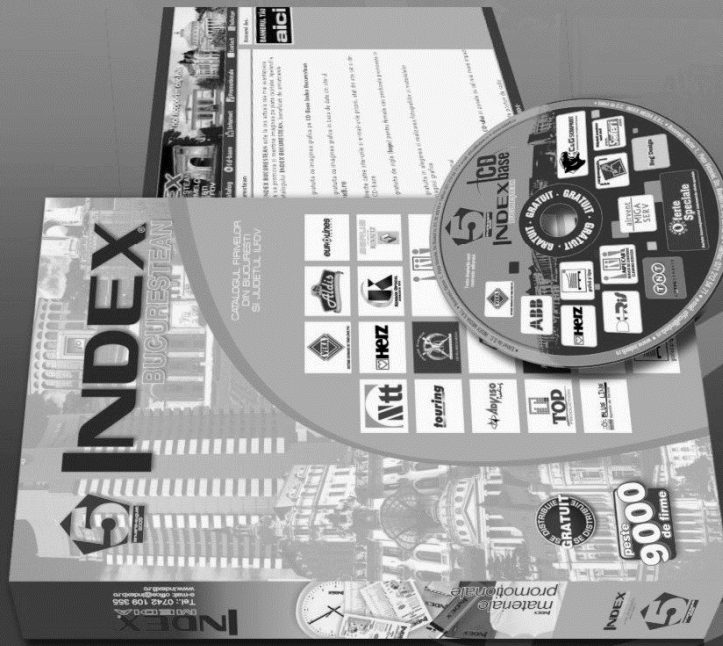

P-ța. Victoriei, Sector 1, București
Tel/fax: 2125471; office@indexb.ro
Consilier vânzări: Alina Bălașa

noi acoperim capitala

aparitie
bianuală

CATALOG

CUL-BAȘA

distributie
gratuită

INTERIEU

tiraj
30000

de exemplare/an

www.indexb.ro

**Lista furnizorilor feroviari autorizați conform OMT 290/2000
în perioada 01.01.2005 – 31.03.2005**

Nr. crt.	Denumire societate Adresă sediu Telefon/Fax	Serie și nr. AFF Valabil 1 AN	Data emiterii	Valabilitate viză Valabilitate AFF	Domeniul din AFF
1.	A.K.S. SERVPROD S.R.L. BUCUREȘTI, Sector 1, Str. Trusești, Nr. 22 T/F: 323.75.55; 321.71.79	AF 2437 Valabil 1 AN	07.03.2005	06.03.2006 06.03.2006	Servicii de montaj, întreținere și revizii tehnice periodice ale instalațiilor de climatizare, ventilare și frig ce echipează vagoanele de călători; Servicii de montaj, întreținere și revizii tehnice periodice ale instalațiilor de climatizare, ventilare și frig pentru clădiri cu specific feroviar; Intermedierea furnizării de instalații de climatizare, ventilare și frig.
2.	ACAZIA IMPEX S.R.L. TÂRGU MUREȘ, Str. PANDURILOR, Nr. 5, Ap. 7, Județul MUREȘ F: 0265/258.112 M: 0745962278	AF 2423 Valabil 1 AN	22.02.2005	21.02.2006 21.02.2006	Revizii și reparații vagoane de marfă (RC/DA, RIF, RIT, RR) și pluguri de zăpadă; Verificarea stării tehnice a vagoanelor de marfă în vederea prelungirii termenului de revizie periodică.
3.	AEROSTAR S.A. BACĂU, Str. CONDORILOR, Nr. 9, Județul BACĂU F: 0234/512.023	AF 2378 Înlocuiește AF 1635	21.01.2005	20.01.2006 20.01.2010	Echipamente electrice și electronice pentru utilizare în transportul feroviar și cu metroul; Prelucrări mecanice pentru piese de schimb ramă metrou.
4.	ALSOR TOP S.R.L. BUCUREȘTI, Sector 6, Str. Aleea Parva, Nr. 6, Bloc C 37, Scara 5, Etaj 2, Ap. 186 T/F: 031/4028653	AF 2426	24.02.2005	23.02.2006 23.02.2010	Garnituri spirometalice pentru motoare diesel.
5.	ARIS COMPRES IMPEX S.R.L. MOGOȘOIA, Str. FORTULUI, Nr. 75, Județul ILFOV F: 490.44.11	AF 2452	11.03.2005	10.03.2006 10.03.2010	Plăcuțe din cauciuc pentru prinderea șinei – tip K 49L, K 60L, K 49B și K 60 B.
6.	ARTEGO S.A. TÂRGU JIU, Str. CIOCÎRLĂU, Nr. 38, Județul GORJ T: 0253/226.444 F: 0253/226.140	AF 2408 Înlocuiește AF 1634	07.02.2005	06.02.2006 06.02.2010	Articole tehnice din cauciuc pentru domeniul feroviar.
7.	AS CONSTRUCT S.A. TÂRGU FRUMOS, Str. ȘTEFAN CEL MARE ȘI SFÂNT, Nr. 14, Județul IAȘI T/F: 0232/299.906	AF 2448	09.03.2005	08.03.2006 08.03.2010	Construcții, reparații, întreținere clădiri cu specific feroviar și instalații aferente (exclusiv gaze naturale); Hidroizolații și termoizolații la clădiri cu specific feroviar; Protecții anticorozive prin vopsire la structuri metalice; Prefabricate din beton și beton armat (dale, grinzi, stâlpi, pavele); Lucrări de construcții peroane, cheiuri, rampe încărcare/descărcare, copertine, panouri fonoabsorbante.
8.	ASTALDI Spa ITALIA - SUCURSALA ROMÂNIA BUCUREȘTI BUCUREȘTI, Sector 1, Str. Cap. Av. Alexandru Șerbănescu, Nr. 49 T: 411.13.99 F: 411.17.01	AF 2409 Valabil 1 AN	08.02.2005	07.02.2006 07.02.2006	Construcții, reparații, întreținere linii CF în execuție mecanizată, cu sudarea șinelor (aluminotermică și electrică); Realizarea căii fără joante și înglobarea aparatelor de cale; Construcții, reparații, întreținere lucrări de artă, decolmatări de poduri și podețe CF, șanțuri, rigole, drenuri și tăieri de vegetație; Construcții, reparații, consolidări terasamente CF, apărări de maluri și regularizări albi; Construcții, reparații, întreținere pasaje, peroane, copertine, cheiuri, rampe CF; Construcții, reparații, întreținere clădiri cu specific feroviar, cu instalațiile aferente, exclusiv gaze naturale; Construcții, reparații, întreținere tunele, galerii, stații, depouri de metrou; Construcții, reparații, întreținere cale de rulare pentru metrou, inclusiv șina a III-a.

Lista furnizorilor feroviari autorizați conform OMT 290/2000
în perioada 01.01.2005 – 31.03.2005

Nr. crt.	Denumire societate Adresă sediu Telefon/Fax	Serie și nr. AFF	Data emiterii	Valabilitate viză Valabilitate AFF	Domeniul din AFF
9.	AUTOMATICA S.A. BUCUREȘTI, Sector 6, Str. ROȘIA MONTANĂ, Nr. 6, Bloc O7, Scara A, Parter, Ap. 3 T/F: 230.48.04; 230.28.41	AF 2406 Înlocuiește AF 309-R	04.02.2005	03.02.2006 03.02.2010	Lucrări de construcții-montaj instalații și echipamente de telecomunicații și rețele de cablare structurată; Proiectare, instalare, conectare și service pentru rețele și echipamente de cablare structurată, telecomunicații și instalații de curenți slabi; Subtraversări linii CF și drumuri, prin procedeul de forat orizontal prin percuție la diametrul de 130 mm, cu echipament GRUNDOMAT tip 130 P.
10.	AVI S.R.L CRAIOVA, Str. RÂULUI, Nr. 393, Județul DOLJ T: 0251/427.865 F: 0251/427098	AF 2476 Înlocuiește AF 1952	04.04.2005	03.04.2006 03.04.2010	Articole tehnice din poliester armat cu fibră de sticlă.
11.	AXA ROTEAL S.R.L. BUCUREȘTI, Sector 6, Str. Scarlat Virnav, Nr. 18 T/F: 411.12.94	AF 2421	18.02.2005	17.02.2006 17.02.2010	Produse chimice gama LITEAL (detergenți și săpunuri pentru curățare și dezinfectare).
12.	AZUR S.A. TIMIȘOARA, Str. CONSTRUCTORILOR, Nr. 3-5, Județul TIMIȘ T: 0256/222.139 F: 0256/222.179	AF 2445 Înlocuiește AF 1695	08.03.2005	07.03.2006 07.03.2010	Lacuri, vopsele, emailuri, grunduri, chituri, diluanți și săpun pentru domeniul feroviar și metrou.
13.	BELGIAN INVESTIMENT S.A. CONSTANȚA, Str. B.P.Hașdeu, Nr. 77, Județul CONSTANȚA T/F: 0241/551.320	AF 2424 Valabil 1 AN	23.02.2005	22.02.2006 22.02.2006	Construcții, reparații și întreținere clădiri cu specific feroviar, inclusiv instalațiile aferente, fără gaze naturale; Construcții, reparații și întreținere linii CF în execuție manuală/mecanizată, fără sudarea șinelor; Construcții, reparații și întreținere peroane, cheiuri și drumuri de acces; Subtraversări linii CF prin săpătură deschisă și prin foraj orizontal dirijat; Decolmatări poduri, podețe, șanțuri, drenuri, inclusiv tăieri și defrișări de vegetație în zona de protecție a căii; Apărări și consolidări de maluri și terasamente CF.
14.	BELLA CONSULTING CONSTRUCTION S.R.L. SATU MARE, Str. MIRCEA CEL BĂTRÂN, Nr. 3, Județul SATU MARE T/F: 0261/770222	AF 2375	20.01.2005	19.01.2006 19.01.2010	Construcții, reparații, consolidări terasamente CF și apărări de maluri,
15.	BLUETEAM ECOLOGIC S.R.L. BUCUREȘTI, Sector 5, Str. 13 Septembrie, Nr. 116, Bloc 58, Scara 1, Etaj 1, Ap.5 T/F: 444.99.68	AF 2363	04.01.2005	03.01.2006 03.01.2010	Salubritate vagoane de călători; Salubritate vagoane de dormit și cușetă; Salubritate stații CF.
16.	BOZO S.R.L. RÂMNICU VÂLCEA, Str. Anton Pann, Nr. 6, Județul VÂLCEA T/F: 0250/713.211	AF 2454 Înlocuiește AF 494-R	14.03.2005	13.03.2006 13.03.2010	Produse chimice (detergenți, produse pentru curățat).
17.	CARGO TRANS VAGON S.A. BUCUREȘTI, Sector 2, Str. Vaselor, Nr. 34 F: 212.46.90	AF 2446 Valabil 1 AN	09.03.2005	08.03.2006 08.03.2006	Revizia tehnică a trenurilor în stații CF (la compunere, în tranzit, la sosire).
18.	CERASIND S.R.L. TURDA, Str. ȘTEFAN CEL MARE, Nr. 19A, Județul CLUJ T/F: 0264/316.323; 316.321	AF 2397 Înlocuiește AF 1419	31.01.2005	30.01.2006 30.01.2010	Fabricare izolatori și piese electroizolante din ceramică; Fabricare izolatori de joasă și medie tensiune din porțelan electrotehnic; Fabricare produse ceramice utilizate la fabricarea sistemelor electrice de încălzire.

Lista furnizorilor feroviar autorizați conform OMT 290/2000
în perioada 01.01.2005 – 31.03.2005

Nr. crt.	Denumire societate Adresă sediu Telefon/Fax	Serie și nr. AFF	Data emiterii	Valabilitate viză Valabilitate AFF	Domeniul din AFF
19.	COMPANIA DE TRANSPORT FEROVIAR BUCUREȘTI S.A. BUCUREȘTI, Sector 1, Str. Copșa Mică, Nr. 40 T/F: 212.65.49	AF 2369 Înlocuiește AF 1963	12.01.2005	05.01.2006 05.01.2009	Reparații locomotive diesel electrice și diesel hidraulice; Revizii și reparații locomotive electrice 5100 kW; Revizii tehnice la trenuri în stații CF (la compunere, la sosire, în tranzit); Întreținere și revizii linii CF în execuție manuală; Întreținere și revizii instalații SCB.
20.	CONCIV CF PREST S.R.L. CĂLĂRAȘI, Str. Școlii, Bloc N31/20, Scara 1, Ap. 19, Județul CĂLĂRAȘI T/F: 0241/551.320	AF 2425 Înlocuiește AF 2010	23.02.2005	18.02.2006 18.02.2009	Construcții, reparații și întreținere linii CF, în execuție manuală/mecanizată, fără sudarea șinelor; Construcții, reparații și întreținere clădiri cu specific feroviar, inclusiv cu instalațiile aferente, fără gaze naturale; Subtraversări linii CF, prin săpătură deschisă și prin foraj orizontal dirijat.
21.	CONDACIA S.A. BOTOȘANI, Calea NAȚIONALĂ, Nr. 34, Bloc F.1, Județul BOTOȘANI T/F: 0231/516.980	AF 2467 Înlocuiește AF 561	30.03.2005	29.03.2006 29.03.2010	Construcții, reparații și întreținere clădiri cu specific feroviar, inclusiv instalații aferente (cu excepția celor de gaze naturale); Protecție anticorozivă la tablere și confecții metalice; Construcții și reparații treceri la nivel, peroane, drumuri de acces, copertine, cheiuri, platforme și rampe în zona CF; Studii și investigații geotehnice, geologice, geofizice și topometrice pentru domeniul feroviar.
22.	CONSFER S.R.L. BUCOVAȚ, Județul DOLJ F: 0251/439.377	AF 2439 Valabil 1 AN	07.03.2005	06.03.2006 06.03.2006	Construcții, reparații și întreținere linii de cale ferată; Construcții și reparații poduri de cale ferată; Construcții, apărări și consolidări de terasamente; Construcții, reparații și întreținere clădiri cu specific feroviar și a instalațiilor aferente (exclusiv gaze naturale); Protecția anticorozivă la structuri metalice; Demolări, organizare de șantier.
23.	CONSTRUCT CIVIN AFV S.R.L. RÂMNICU SĂRAT, Str. PIEȚEI, Nr. 14B, Etaj 1, Ap. 4, Județul BUZĂU T/F: 0238/562.571	AF 2410 Valabil 1 AN	09.02.2005	08.02.2006 08.02.2006	Construcții, reparații și întreținere linii de cale ferată; Construcții și reparații poduri, podețe de cale ferată; Construcții, apărări și consolidări de terasamente; Construcții, reparații și întreținere clădiri cu specific feroviar și a instalațiilor aferente (exclusiv gaze naturale); Construcții-montaj, reparații și întreținere instalații electrice (ELF).
24.	COOPERCOS S.R.L. VĂNĂTORI-NEAMȚ, Str. PRINCIPALĂ, Nr. 88, Județul NEAMȚ T/F: 0233/251.955	AF 2381 Valabil 1 AN	24.01.2005	23.01.2006 23.01.2006	Articole tehnice din cauciuc.
25.	DALMAR EX S.R.L. FETEȘTI, Str. CĂLĂRAȘI, Nr. -, Bloc C 2, Etaj 2, Ap. 10, Județul IALOMIȚA F: 224.84.23 M: 0722354773	AF 2361 Valabil 1 AN	03.01.2005	02.01.2006 02.01.2006	Reparații curente și accidentale (RC/DA), revizia intermediară a frânei (RIF) la vagoanele de marfă.
26.	DEDAL BAHAMAT S.R.L. GALAȚI, Str. A. LAHOVARY, Nr. 4 BIS, Județul GALAȚI, T/F: 0236/464.747	AF 2415 Înlocuiește AF 490-R	11.02.2005	10.02.2006 10.02.2010	Construcții, reparații, întreținere, consolidări și restaurări clădiri cu specific feroviar cu instalațiile aferente, exclusiv gaze naturale.
27.	DEGAL CONSTRUCT 88 S.R.L. BUCUREȘTI, Sector 2, Str. Zece Mese, Nr. 2, bl. 14, Sc. A, ap. 1, T/F: 210.89.42	AF 2387 Înlocuiește AF 1739	27.01.2005	26.01.2006 26.01.2010	Reparații și întreținere linii CF, în execuție manuală, fără sudarea șinelor.

Lista furnizorilor feroviar autorizați conform OMT 290/2000
în perioada 01.01.2005 – 31.03.2005

Nr. crt.	Denumire societate Adresă sediu Telefon/Fax	Serie și nr. AFF	Data emiterii	Valabilitate viză Valabilitate AFF	Domeniul din AFF
28.	DESIGN CONSTRUCT S.A. BRAȘOV, Str. Mathis Teutsch, Nr. 4, Județul BRAȘOV T/F: 0268/413.774	AF 2436	04.03.2005	03.03.2006 03.03.2010	Construcții civile (clădiri) cu specific feroviar cu instalații aferente; Reparații, întreținere, construcții civile (clădiri) cu specific feroviar și instalații aferente.
29.	DIEKAT CONSTRUCT S.A. BUCUREȘTI, Sector 6, B-dul PRECIZIEI, Nr.11 T: 430.16.61 F: 430.16.41	AF 2441	07.03.2005	06.03.2006 06.03.2010	Construcții, reparații și întreținere clădiri cu specific feroviar, inclusiv instalații aferente (cu excepția celor de gaze naturale); Protecție anticorrosivă la tablriere și confecții metalice; Subtraversări căi ferate; Construcții și reparații treceri la nivel, peroane, copertine, cheiuri, platforme și rampe în zona CF.
30.	DIMAR S.R.L. BUCUREȘTI, Sector 2, Str. LEONIDA, Nr. 25 T/F: 212.12.19	AF 2475 Înlocuiește AF 2230	04.04.2005	22.04.2006 22.04.2008	Construcții, reparații și întreținere clădiri cu specific feroviar, inclusiv instalațiile aferente (exclusiv cele de gaze naturale); Construcții, reparații, întreținere peroane, rampe, cheiuri, drumuri de acces.
31.	DUAL MAN S.R.L. BUCUREȘTI, Sector 5, Str. Doina, Nr. 9, T: 430.47.70 F: 430.47.90	AF 2388 Înlocuiește AF 1386-R	27.01.2005	26.01.2006 26.01.2010	Construcții-montaj, reparații, întreținere instalații aferente clădirilor cu specific feroviar, fără gaze naturale; Construcții, reparații, consolidări terasamente CF; Hidroizolații și protecții chimice anticorrosive; Construcții metalice cu specific feroviar și produse din metal.
32.	DUNAPREF S.A. GIURGIU, Str. PORTULUI, Nr. 2, Județul GIURGIU T: 0246/212.190 F: 0246/216.971	AF 2400 Înlocuiește AF 920	01.02.2005	31.12.2006 31.12.2010	Traverse din beton armat precomprimat pentru calea ferată și metrou; Grinzi din beton pentru poduri CF ; Stâlpi centrifugați pt. electrificarea CF ; Dale din beton armat pentru treceri la nivel CF; Elemente din beton armat și precomprimat pentru căi ferate.
33.	ECOPRODCOM S.A. Com. CHITILA, Str. PĂCII Nr. 11, Județul ILFOV T: 305.57.01 F: 223.66.16	AF 2420 Înlocuiește AF 1346	18.02.2005	17.02.2006 17.02.2010	Construcții civile (clădiri) cu specific feroviar cu instalații aferente; Reparații, întreținere construcții civile (clădiri) cu specific feroviar cu instalații aferente.
34.	EDIL CONSTRUCȚII S.A. ARAD, Str. LIVIU REBREANU, Nr. 98, Județul ARAD T/F: 0257/254.800	AF 2403 Înlocuiește AF 1518	02.02.2005	01.02.2005 01.02.2010	Construcții, reparații, întreținere clădiri cu specific feroviar și instalațiile aferente; Construcții, reparații, întreținere linii CF în execuție mecanizată; Construcții, reparații, întreținere poduri și podețe CF; Protecții anticorrosive la tablierile metalice; Elemente prefabricate din beton armat; Apărări și consolidări terasamente.
35.	ELECTROAPARATAJ S.A. BUCUREȘTI, Sector 2, B-dul PIERRE DE COUBERTIN, Nr. 3-5 T/F: 250.54.30; 250.78.40	AF 2391 Înlocuiește AF 412-R	31.01.2005	30.01.2006 30.01.2010	Aparataj electric de joasă tensiune pentru distribuție și comandă utilizat în domeniul transportului feroviar și cu metroul.
36.	ELECTROPUTERE S.A. CRAIOVA, Calea BUCUREȘTI, Nr. 80, Județul DOLJ T: 0251/437.700 F: 0251/437.730	AF 2444 Înlocuiește AF 1771	08.03.2005	07.03.2006 07.03.2010	Construirea, întreținerea, repararea și modernizarea de: - LE și LDE; - rame electrice de metrou; - aparate electrice, mașini electrice rotative, transformatoare de putere și produse derivate cu utilizare în domeniul transportului feroviar și cu metroul, Fabricarea de piese forjate și tumate din fontă, oțel și neferoase pentru vehicule feroviare; Întreținere și reparații căi ferate uzinale în execuție manuală.

Lista furnizorilor feroviari autorizați conform OMT 290/2000
în perioada 01.01.2005 – 31.03.2005

Nr. crt.	Denumire societate Adresă sediu Telefon/Fax	Serie și nr. AFF	Data emiterii	Valabilitate viză Valabilitate AFF	Domeniul din AFF
37.	EURO CONSTRUCT S.A. CONSTANȚA, Str. JUSTIȚIEI, Nr. 20, Județul CONSTANȚA T/F: 0241/610.251	AF 2398 Înlocuiește AF 1902	01.02.2005	12.11.2006 12.11.2008	Construcții, reparații și întreținere clădiri cu specific feroviar, inclusiv instalații aferente (cu excepția celor de gaze naturale); Construcții, reparații și întreținere linii CF, în execuție manuală și/sau mecanizată, fără sudarea șinelor; Construcții, consolidări și apărări terasamente CF; Construcții-montaj instalații SCB, TTR și IFTE.
38.	EXMAN GROUP S.R.L. BUCUREȘTI, Sector 2, Str. Zece Mese, Nr. 10, Ap. 1 T/F: 210.33.88; 212.36.88; 212.36.89	AF 2472 Înlocuiește AF 1984	01.04.2005	30.03.2006 30.03.2010	Servicii de proiectare și consultanță tehnică pentru lucrări feroviare.
39.	FORSEV S.A. DROBETA-TURNU SEVERIN, Str. PORȚILE DE FIER, Nr. 2, Județul MEHEDINȚI F: 0252/326.002	AF 2443 Înlocuiește AF 393-R	07.03.2005	06.03.2006 06.03.2010	Piese forjate, matrițate și prelucrate din oțel, pentru domeniul feroviar.
40.	GAMAÇON S.A. NEGREȘTI-OAȘ, Aleea TRANDAFIRILOR, Bloc 16, Ap. 8, Județul SATU MARE T/F: 0261/853.850	AF 2432 Înlocuiește AF 947	02.03.2005	01.03.2006 01.03.2010	Reparații și întreținere clădiri cu specific feroviar, inclusiv instalații aferente (exclusiv cele de gaze naturale); Protecții anticorozive la structuri metalice; Lucrări de întreținere și refacții linii CF, fără sudarea șinelor; Subtraversări linii CF; Reparare, consolidare și întreținere terasamente CF, inclusiv curățirea șanțurilor și defrișări; Reparații și întreținere poduri CF; Construcții-montaj trasee pentru telecomunicații feroviare.
41.	GAMBRA S.R.L. TUR, Str. ȘOFERILOR, Nr. 167, Județul SATU MARE T/F: 0261/854.411; M: 0744613931	AF 2442 Înlocuiește AF 1481	07.03.2005	16.09.2005 16.09.2007	Construcții, reparații și întreținere clădiri cu specific feroviar, inclusiv instalațiile aferente (cu excepția celor de gaze naturale).
42.	GATUCI SERVICE IMPEX S.R.L. BUCUREȘTI, Sector 3, Intr. BLĂJEL, Nr. 2, Bloc V4, Scara 1, Etaj 4, Ap. 14 T/F: 320.98.49	AF 2407 Înlocuiește AF 1824	07.02.2005	06.02.2006 06.02.2010	Revizii planificate și reparații accidentale la locomotive diesel hidraulice cu puteri până la 700 CP.
43.	GEOLA PROD S.R.L. TÂRGU NEAMȚ, B-dul Mihai Eminescu, Bloc M7, Scara A, Etaj 2, Ap. 6, Județul NEAMȚ T/F: 0233/791.829	AF 2382 Înlocuiește AF 405-R	24.01.2005	23.01.2006 23.01.2010	Repere din cauciuc pentru material rulant.
44.	GEROM S.A. BUZĂU, Aleea Industriilor, Nr. 1-3, Jud. BUZĂU T: 0298/436.565; F: 0238/710.098	AF 2419 Înlocuiește AF 500-R	17.02.2005	16.02.2006 16.02.2010	Geamuri securizate și termoizolante pentru vehicule de cale ferată și metrou.
45.	GHENUȚA S.R.L. IAȘI, B-dul SOCOLA, Nr. 4B, Bloc Q1, Scara A, Ap. 2, Județul IAȘI T/F: 0232/233.060	AF 2457 Înlocuiește AF 2015	15.03.2005	14.03.2006 14.03.2010	Reparații și întreținere clădiri cu specific ferov., inclusiv instalațiile aferente (exclusiv cele de gaze naturale); Deratizare, dezinsecție, dezinsecție vagoane de călători/marfă și spații CF; Salubritate vagoane și spații cu specific feroviar; Protecții anticorozive la structuri metalice.
46.	GIGANȚI SERV S.R.L. SIGHIȘOARA, Aleea DALIILOR, Nr. 16, Bloc 466/A, Ap. 4, Județul MUREȘ T/F: 0265/776.213	AF 2464 Înlocuiește AF 1732	23.03.2005	22.03.2006 22.03.2010	Lucrări de construcții-montaj, reparații și întreținere pentru instalații: SCB, ELF, IFTE și TTR; Lucrări de construcții, reparații și întreținere linii CF.
47.	HOREMA IMPEX S.A. DROBETA-TURNU SEVERIN, Str. PORȚILE DE FIER, Nr. 1A, Județul MEHEDINȚI T/F: 0252/910.258	AF 2465 Înlocuiește AF 2125	28.03.2005	27.03.2006 27.03.2010	Proiectare pentru lucrări feroviare; Subtraversări linii de cale ferată; Construcții, întreținere, reparații și modernizări poduri și lucrări de artă; Construcții, întreținere și reparații linii CF și aparate cale, în execuție manuală/mecanizată (fără sudare șine).

Lista furnizorilor feroviari autorizați conform OMT 290/2000
în perioada 01.01.2005 – 31.03.2005

Nr. crt.	Denumire societate Adresă sediu Telefon/Fax	Serie și nr. AFF	Data emiterii	Valabilitate viză Valabilitate AFF	Domeniul din AFF
48.	ICPE S.A. BUCUREȘTI, Sector 3, Splaiul UNIRII, Nr. 313 T/F: 346.72.29; 346.72.68	AF 2393 Înlocuiește AF 206-R	31.01.2005	30.01.2006 30.01.2010	Proiectare și fabricație aparate electrice utilizate în domeniul transportului feroviar și cu metroul.
49.	ICPE SAERP S.A. BUCUREȘTI, Sector 3, Splaiul UNIRII, Nr. 313 T/F: 346.72.63	AF 2392 Înlocuiește AF 1154	31.01.2005	30.01.2006 30.01.2010	Surse statice pentru vagoane de călători și rame de metrou; Convertoare pentru vagoane de călători și locomotive; Redresoare pentru vagoane de călători și locomotive; Surse neîntreruptibile pentru electromecanismele de macaz; Invertoare pt. alimentare circuite de cale.
50.	IMSAT PROIECT S.A. BUCUREȘTI, Sector 1, Intr. MAGIREȘTI, Nr. 5-7 T: 312.99.23 F: 224.83.77	AF 2468 Înlocuiește AF 441-R	30.03.2005	29.03.2006 29.03.2010	Componente electrice (terminale, manșoane și accesorii pentru cabluri, descărcători, papuci și mufe, scule și dispozitive pentru instalare manșoane, materiale termocontractabile); Lucrări de instalare-montaj pentru componente electrice (terminale, manșoane și accesorii pentru cabluri, descărcători, papuci și mufe).
51.	INDA S.R.L. CRAIOVA, Str. MĂRĂȘEȘTI, Nr. 30, Județul DOLJ T: 0251/425.001 F: 0251/425.017	AF 2399 Înlocuiește AF 415-R	01.02.2005	31.01.2006 31.01.2010	Proiectarea și fabricarea echipamentelor de automatizare și a echipamentelor electronice de putere, utilizate în domeniul transportului feroviar și cu metroul.
52.	IPIP S.A. PLOIEȘTI, Str. DILIGENȚEI, Nr. 18, Județul PRAHOVA T/F: 0224/511.566; 515.361	AF 2431 Înlocuiește AF 2098	02.03.2005	01.03.2006 01.03.2010	Proiectare și consultanță pentru infrastructura feroviară; Construcții, reparații, consolidări, întreținere clădiri cu specific CF, inclusiv instalații aferente (cu excepția celor de gaze naturale); Construcții și reparații structuri metalice cu specific feroviar (podețe, poduri cântărire); Construcții, reparații drumuri de acces și rampe, inclusiv canalizări; Execuție, montaj și reparații rezervoare, conducte și instalații aferente (gospodărire de carburanți, inclusiv lucrări conexe), inclusiv proiectare și consultanță.
53.	ISPAT SIDERURGICA S.A. HUNEDOARA, P-ȚA IANCU DE HUNEDOARA, Nr. 1, Jud. HUNEDOARA T/F: 0254/711.798	AF 2380 Valabil 1 AN	21.01.2005	20.01.2006 20.01.2006	Revizii planificate și reparații accidentale locomotive diesel.
54.	LIFERCONS S.R.L. Com. PĂULEȘTI, Sat PĂULEȘTI, Nr. 60, Județul PRAHOVA T/F: 0244/224.974	AF 2422 Înlocuiește AF 507-R	21.02.2005	20.02.2006 20.02.2010	Reparații și întreținere linii căi ferate, fără sudarea șinelor.
55.	LINII CF DRUMURI ȘI PODURI S.R.L. PITEȘTI, B-dul REPUBLICII, Bloc D5A, Scara A, Ap. 2, Județul ARGHEȘ F: 0248/220.926	AF 2365 Înlocuiește AF 1956	10.01.2005	09.01.2006 09.01.2010	Construcții, reparații și întreținere linii CF, fără sudarea șinelor; Construcții, reparații și întreținere lucrări de artă (exclusiv tunele); Construcții, consolidări terasamente și apărări de maluri, inclusiv decolmatări poduri, podețe, șanțuri, rigole, drenuri de cale ferată, tăieri de vegetație; Construcții, reparații și întreținere clădiri cu specific feroviar, inclusiv instalații aferente (excepție cele de gaze nat.); Subtraversări căi de comunicație; Recondiționări de traverse din b. a. ; Construcții-montaj instalații SCB și TTR; Construcții, reparații și întreținere pasaaje, peroane, copertine, cheiuri și rampe CF; Consultanță tehnică și inspecție șantier; Protecție anticorrosivă la tablieri și confecții metalice.

Lista furnizorilor feroviari autorizați conform OMT 290/2000
în perioada 01.01.2005 – 31.03.2005

Nr. crt.	Denumire societate Adresă sediu Telefon/Fax	Serie și nr. AFF	Data emiterii	Valabilitate viză Valabilitate AFF	Domeniul din AFF
56.	MALPY-PROD S.R.L. TIMIȘOARA, Str. MANGALIA, Nr. 17, Județul TIMIȘ T/F: 0256/456.550	AF 2435 Înlocuiește AF 493-R	04.03.2005	03.03.2006 03.03.2010	Traverse din lemn, neimpregnate, normale, speciale și de poduri, pentru calea ferată.
57.	METAL-SAN S.R.L. DROBETA-TURNU SEVERIN, Str. WALTER MARACINEANU, Nr. 7, Bl. T5, Scara 1, Etaj 4, Ap. 20, Județul MEHEDINȚI T/F: 0252/320.798	AF 2458 Înlocuiește AF 1953	17.03.2005	16.03.2006 16.03.2010	Piese și subansambluri fabricate prin prelucrări mecanice, pentru material rulant.
58.	MICA PROD S.R.L. BUCUREȘTI, Sector 3, Str. LIVIU REBREANU, Nr. 6, Bloc B 1, Etaj 1, Ap. 445 T/F: 212.11.57	AF 2428 Valabil 1 AN	28.02.2005	27.02.2006 27.02.2006	Articole din metal obținute prin prelucrări mecanice.
59.	MOLDO-CCTP S.A. BOTOȘANI, Str. Primăverii,, Nr. 24, bl. 24, Sc. B, et. 3, ap. 12, Județul BOTOȘANI F: 0231/534.596	AF 2377 Înlocuiește AF 1803	20.01.2005	21.07.2005 21.07.2008	Construcții, reparații și întreținere linii CF; Construcții și reparații poduri și podețe CF; Construcții și reparații terasamente inclusiv apărări de maluri; Decolmatări poduri, podețe, șanțuri de scurgere și tăieri de vegetație; Construcții, reparații și întreținere instalații SCB (CED, BLA, AUTOSTOP).
60.	MULTIPLA S.R.L. GALAȚI, Str. CONSTANTIN BRÂNCOVEANU, Nr. 2, Bloc DL1, Scara 2, Etaj 6, Ap. 62, Județul GALAȚI T/F: 0236/435.472	AF 2386 Valabil 1 AN	25.01.2005	24.01.2006 24.01.2006	Construcții, reparații și întreținere instalații SCB, IFTE, TTR; Vopsitorii și protecții anticorosive pentru construcții și confecții metalice.
61.	NITA CONSTRUCT MOLDOVA S.R.L. BUZĂU, Str. TRIUMFULUI, Nr. 14, Județul BUZĂU T/F: 0238/720.553 M: 0744325675	AF 2413	10.02.2005	09.02.2006 09.02.2010	Construcții, reparații, consolidări, modernizări, întreținere clădiri cu specific feroviar, inclusiv instalații afere (cu excepția celor de gaze naturale); Protecție anticorosivă la structuri metalice cu specific feroviar (poduri, tablere, traverse); Decolmatări poduri și podețe, șanțuri și tăieri de vegetație în zona de protecție și siguranță a căii.
62.	PALVIN S.A. NEGREȘTI, Str. GĂRII – ÎN INCINTA F.U.C. SA, Nr. 48, Județul VASLUI T/F: 0235/457.779	AF 2463 Înlocuiește AF 439-R	22.03.2005	21.03.2006 21.03.2010	Fabricație de echipamente de ridicat (vinciuri manuale de 5 tf și 8 tf).
63.	PAMIRCO S.R.L. BICHIGI, Nr. 168, Județul TIMIȘ T/F: 0256/320.319	AF 2453 Înlocuiește AF 2179	14.03.2005	13.03.2006 13.03.2010	Traverse din lemn, neimpregnate, pentru calea ferată (normale, speciale și pentru poduri); Impregnarea traverselor din lemn, pentru calea ferată, cu antiseptici uleioși, la presiune atmosferică.
64.	PETRO CONSTRUCT S.A. PLOIEȘTI, Str. RUDULUI, Nr. 141, Județul PRAHOVA T/F: 0244/362.341	AF 2418 Valabil 1 AN Înlocuiește AF 1738	14.02.2005	13.02.2006 13.02.2010	Subtraversări linii CF prin procedeul de penetrare dirijată; Refacții, reparații și întreținere linii CF; Proiectare în domeniul infrastructurii feroviare.
65.	PRISTA OIL ROMÂNIA S.R.L. BUCUREȘTI, Sector 4, Str. TURNU MĂGURELE, Nr. 240-242 T/F: 460.30.60; 461. 90.13	AF 2466 Înlocuiește AF 566-R	28.03.2005	27.03.2006 27.03.2010	Furnizare de acumulatori electrici și produse chimice (uleiuri, unsoari, antigel), pentru domeniul transportului feroviar și cu metroul.
66.	PRODPLAST S.A. BUCUREȘTI, Sector 2, Str. ZIDURI MOȘI, Nr. 23 T: 252.35.78 F: 252.36.17	AF 2469 Înlocuiește AF 562-R	30.03.2005	29.03.2006 29.03.2010	Articole din material plastic pentru material rulant.
67.	PROTOS S.R.L. ALBA IULIA, Str. ALEXANDRU IOAN CUZA, Nr. 6 E, Jud. ALBA T: 0258/831.511 F: 0258/813.669	AF 2430 Înlocuiește AF 2021	02.03.2005	01.03.2006 01.03.2010	Furnizare uleiuri și vaseline pentru domeniul transportului feroviar și cu metroul.

Lista furnizorilor feroviari autorizați conform OMT 290/2000
în perioada 01.01.2005 – 31.03.2005

Nr. crt.	Denumire societate Adresă sediu Telefon/Fax	Serie și nr. AFF	Data emiterii	Valabilitate viză Valabilitate AFF	Domeniul din AFF
68.	RAIL S.R.L. TIMIȘOARA, B-dul VASILE PÂRVAN, Nr. 22, Bloc P 3, Scara B, Etaj 3, Ap. 15, Județul TIMIȘ T/F: 0256/202.870	AF 2383 Înlocuiește AF 2000	24.01.2005	09.02.2006 09.02.2009	Lucrări de întreținere și reparații periodice a liniilor CF în execuție manuală, fără sudarea șinelor.
69.	RELEE S.A. MEDIAȘ, Str. GLORIA nr. 5, Județul SIBIU T: 0269/845.901 F: 0269/831.231	AF 2477 Înlocuiește AF 535-R	05.04.2005	04.04.2006 04.04.2010	Relee electrice; Micromotoare electrice; Aparataj electric de joasă tensiune.
70.	RIMS CO S.R.L. BUCUREȘTI, Sector 5, B-dul Gheorghe Marinescu, Nr. 19, Et. 3, Ap. 14 T: 312.62.87	AF 2367 Înlocuiește AF 338-R	11.01.2005	10.01.2006 10.01.2010	Proiectare în domeniul feroviar (linii CF și lucrări conexe, clădiri de stații CF și instalații aferente, poduri, viaducte, tuneluri, consolidări și reparații la lucrări de artă, terasamente, apărări de maluri, construcții civile și industriale cu instalații aferente); Consultanță și asistență tehnică.
71.	RIVARA CONS S.R.L. ORADEA, B-dul DACIA, Nr. 40, Bloc U 14, Ap. 25, Județul BIHOR T/F: 0259/267.226	AF 2433 Înlocuiește AF 455-R	02.03.2005	01.03.2006 01.03.2010	Reparații capitale linii de cale ferată.
72.	ROGER SERV S.R.L. TIMIȘOARA, Str. Arhitect Ion Mincu, Nr. 9, Ap.1, Jud. TIMIȘ T/F: 0256/218.158	AF 2364 Înlocuiește AF 1927 V: AF 2462	06.01.2005	07.12.2005 07.12.2008	Salubritate vagoane de călători.
73.	ROGER SERV S.R.L. TIMIȘOARA, Str. Arhitect Ion Mincu, Nr. 9, Ap.1, Județul TIMIȘ T/F: 0256/218.158	AF 2462 Înlocuiește AF 2364	21.03.2005	07.12.2006 07.12.2008	Salubritate vagoane de călători; Salubritate vagoane de dormit și cușetă; Salubritate vagoane restaurant, bar și bistro.
74.	ROLMIS S.R.L. SLATINA, Aleea TEXTILISTULUI T/F: 0249/432.532; 413.850	AF 2438 Valabil 1 AN	07.03.2005	06.03.2006 06.03.2006	Lucrări de întreținere curentă și reparație periodică linii CF, fără sudarea șinelor, în execuție manuală.
75.	ROMÂNIA-EUROEST S.A. CONSTANȚA, Str. JUSTIȚIEI, Nr. 20, Județul CONSTANȚA T/F: 0241/551.457	AF 2470 Înlocuiește AF 1806	31.03.2005	30.03.2006 30.03.2010	Revizii și reparații pt. locom. și vagoane; Reparații pentru subansambluri mecanice, electrice și electronice ale vagoanelor; Verificarea stării tehnice a vagoanelor în vederea prelungirii de revizie periodică; Revizii tehnice la trenuri în stații CF (la compunere, în tranzit, la sosire).
76.	ROMBERFIL S.A. PLOIEȘTI, Str. MIHAI BRAVU, Nr. 343, Județul PRAHOVA T/F: 0244/511.617 0244/ 197.452	AF 2385 Înlocuiește AF 472-R	25.01.2005	24.01.2006 24.01.2010	Articole din metal obținute prin prelucrări mecanice.
77.	ROMCAB S.A. TÂRGU MUREȘ, Str. VOINICENILOR, Nr. 35, Județul MUREȘ T/F: 0265/312.550; 312.551	AF 2395 Înlocuiește AF 1972	31.01.2005	30.01.2006 30.01.2010	Fire, cabluri și cablaje electrice utilizate în domeniul transportului feroviar și cu metroul.
78.	ROMPETROL LOGISTICS S.A. BUCUREȘTI, Sector 1, Calea Victoriei, Nr. 222, Etaj 7, Ap. camera 704 T/F: 314.82.09; 303.08.69	AF 2461 Valabil 1 AN	18.03.2005	17.03.2006 17.03.2006	Construcții, reparații și întreținere linii CF, fără sudarea șinelor; Consolidări terasamente și apărări de maluri; Întreținere și reparații instalații SCB, TTR-Tc, ELF; Protecție anticorosivă la structuri metalice cu specific feroviar.
79.	RT PROD SERV S.R.L. CONSTANȚA, B-dul I.C.Brătianu (Compl. Brătianu, etaj), Nr. 48, Județul CONSTANȚA T/F: 0241/550.788	AF 2379	21.01.2005	20.01.2006 20.01.2010	Dezinfecție, dezinsecție, deratizare; Protecție fitosanitară – erbicidări.
80.	SAYEGH CONEX PAINTS S.A. MIROSLAVA, Com. MIROSLAVA, Județul IAȘI T: 0232/236.920; 236.921 F: 0232/295.514	AF 2411 Înlocuiește AF 2094	09.02.2005	27.01.2006 27.01.2009	Produse chimice: chituri, grunduri, vopsele, emailuri, lacuri, diluanți, adezivi, lichid de frână și antigel.

Lista furnizorilor feroviari autorizați conform OMT 290/2000
în perioada 01.01.2005 – 31.03.2005

Nr. crt.	Denumire societate Adresă sediu Telefon/Fax	Serie și nr. AFF	Data emiterii	Valabilitate viză Valabilitate AFF	Domeniul din AFF
81.	SIMETRICS CONSTRUCT S.R.L. TIMIȘOARA, Str. Amforei, Nr. 11, Etaj 2, Ap. 9, Județul TIMIȘ T/F: 0256/443.439	AF 2373 Înlocuiește AF 1422	19.01.2005	18.01.2006 18.01.2010	Construcții, reparații și întreținere clădiri cu specific feroviar și instalațiile afere, exclusiv gaze naturale.
82.	SMD PROD IMPEX S.R.L. BUCUREȘTI, Sector 3, Intr. Reconstrucției, Nr. 4, Bloc 27, Scara 2, Etaj 10, Ap. 86 T: 232.16.24 F: 324.97.83	AF 2459 Înlocuiește AF 613-R	18.03.2005	17.03.2006 17.03.2010	Cercetare, proiectare, fabricare, instalare, asistență tehnică pentru echipamente electronice și de automatizare; Software pentru echipamente de automatizare.
83.	SNTFC „CFR CĂLĂTORI” S.A. – RTFC GALAȚI REVIZIA DE VAGOANE GALAȚI GALAȚI, Str. Alexandru Davilla, Nr. 1, Jud. GALAȚI F: 0236/415.985	AF 2368 Înlocuiește AF 1368	11.01.2005	10.01.2006 10.01.2010	Reparații accidentale la vagoane de călători; Reparații piese de schimb pentru vagoane de călători; Revizii tehnice la trenuri (la compunere, în tranzit, la sosire); Pregătirea radicală a vagoanelor de călători; Prelungirea termenului de revizie periodică la vagoanele de călători prin revizii tehnice intermediare (RTI).
84.	SNTFM „CFR MARFĂ” S.A. – SUCURSALA CRAIOVA REVIZIA DE VAGOANE MOTRU EST localitatea MOTRU, sat Însurăței, Județul GORJ T:0253/410.086	AF 2440 Înlocuiește AF 1554	07.03.2005	06.03.2006 06.03.2010	Reparații accidentale la vagoane CF; Revizii tehnice la trenuri în stații CF (la compunere, la sosire).
85.	SNTFM „CFR MARFĂ” S.A. – SUCURSALA CRAIOVA REVIZIA DE VAGOANE RĂURENI RĂURENI, Nr. 141, Județul VĂLCEA T/F: 0251/733.937	AF 2384 Înlocuiește AF 1413	24.01.2005	23.01.2006 23.01.2010	Revizii tehnice la trenuri în stații CF (la compunere, la sosire, în tranzit).
86.	SNTFM „CFR MARFĂ” S.A. – SUCURSALA CRAIOVA REVIZIA DE VAGOANE DROBETA TURNU SEVERIN DROBETA TURNU SEVERIN, Str. Gării nr. 1, Județul MEHEDINȚI T/F: 0252/322.296	AF 2390 Înlocuiește AF 1156	31.01.2005	30.01.2006 30.01.2010	Revizii tehnice la trenuri în stații CF (la compunere, la sosire, în tranzit).
87.	SNTFM „CFR MARFĂ” S.A. – SUCURSALA CRAIOVA REVIZIA DE VAGOANE IȘALNIȚA IȘALNIȚA, Județul DOLJ T/F: 0251/448.609	AF 2394 Înlocuiește AF 1107	31.01.2005	30.01.2006 30.01.2010	Revizii tehnice la trenuri în stații CF (la compunere, la sosire, în tranzit).
88.	SNTFM „CFR MARFĂ” S.A. – SUCURSALA CRAIOVA REVIZIA DE VAGOANE TÂRGU JIU TÂRGU JIU, Str. Nicolae Titulescu nr. 1, Județul GORJ T/F: 0251/412.137	AF 2396 Înlocuiește AF 1222	31.01.2005	30.01.2006 30.01.2010	Revizii tehnice la trenuri în stații CF (la compunere, la sosire, în tranzit).
89.	SNTFM „CFR MARFĂ” S.A. – SUCURSALA BUCUREȘTI REVIZIA DE VAGOANE GIURGIU NORD GIURGIU, Str. Gloriei nr. 7, Județul GIURGIU F: 0246/214.049	AF 2404 Înlocuiește AF 1179	03.02.2005	02.02.2006 02.02.2010	Revizii tehnice la trenuri în stații CF (la compunere, la sosire, în tranzit); Reparații curente și accidentale la vagoanele de marfă.
90.	SNTFM „CFR MARFĂ” S.A. – SUCURSALA CONSTANȚA REVIZIA DE VAGOANE MEDGIDIA MEDGIDIA, Str. REMIZEI, Nr. 1, Județul CONSTANȚA T/F: 0241/821.080	AF 2374 Înlocuiește AF 1625	19.01.2005	18.01.2006 18.01.2010	Revizii tehnice la trenuri în stații CF (la compunere, în tranzit, la sosire).
91.	SOCIETATEA COMERCIALĂ DE ÎNȚREȚINERE ȘI REPARAȚII VAGOANE DE CĂLĂTORI „C.F.R. – S.I.R.V. MĂRĂȘEȘTI” S.A. Mărășești, Str. Doinei, Nr. 8, Jud. VRANCEA T: 0237/260.164; F: 0237/261.754	AF 2447 Înlocuiește AF 461-R	09.03.2005	08.03.2006 08.03.2010	Reparații și revizii tehnice la vagoane; Recondiționare piese și echipamente mecanice și pneumatice din dotarea vagoanelor.

Lista furnizorilor feroviari autorizați conform OMT 290/2000
în perioada 01.01.2005 – 31.03.2005

Nr. crt.	Denumire societate Adresă sediu Telefon/Fax	Serie și nr. AFF	Data emiterii	Valabilitate viză Valabilitate AFF	Domeniul din AFF
92.	SOCIETATEA COMERCIALĂ DE REPARAT MATERIAL RULANT „REVA” S.A. SIMERIA, Str. Atelierele, Nr. 32, Jud. HUNEDOARA T: 0254/262.050 F: 0254/260.164	AF 2427 Înlocuiește AF 1996	28.02.2005	04.02.2006 04.02.2009	Proiectarea subansamblurilor din compunerea vagoanelor de marfă și de călători; Repararea și modernizarea vagoanelor de marfă și de călători; Fabricarea și repararea subansamblurilor și pieselor de schimb pentru material rulant.
93.	SOCIETATEA COMERCIALĂ DE REPARAȚII ȘI SERVICII „TERMOSEV TURCENI” S.A. TURCENI, Str. UZINEI, Nr. 1, Județul GORJ, T: 0253/335.014; 335.067 F: 0253/335.015	AF 2389 Înlocuiește AF 1909	31.01.2005	30.01.2006 30.01.2010	Revizii planificate și reparații accidentale la locomotive tip LDE 2100 CP; Întreținere și reparații linii de cale ferată industrială, în execuție manuală.
94.	SOCIETATEA COMERCIALĂ PENTRU SERVICII DE MENTENANȚĂ A REȚELEI ELECTRICE DE TRANSPORT „SMART” S.A. BUCUREȘTI, B-dul General Gheorghe Magheru, nr. 33 T: 305.44.02 F: 305.44.00	AF 2414 Înlocuiește AF 1905	11.02.2005	10.02.2006 10.02.2010	Proiectare, construcții-montaj, punere în funcțiune, reparații și întreținere (revizii tehnice, inclusiv vopsitorii, acoperiri anticorozive, defrișări) pentru instalații și echipamente electrice ELF, IFTE, TTR (inclusiv fibră optică) și SCB (inclusiv echipamente de măsură și monitorizare DISPECER).
95.	STAR T & D S.R.L. Com. BLEJOI, Str. PODULUI, Nr. 42 B, Județul PRAHOVA T/F: 0244/410.707; 0244/410.169 M: 0722517902	AF 2460 Înlocuiește AF 1987	18.03.2005	17.03.2006 17.03.2010	Lucrări de supratraversare și subtraversare linii de cale ferată; Construcții, reparații și întreținere linii CF, în execuție manuală/mecanizată, fără sudarea șinelor; Construcții, reparații și întreținere clădiri cu specific feroviar, inclusiv cu instalațiile aferente, fără gaze naturale; Construcții, reparații și întreținere lucrări de artă: poduri, podețe, ziduri de sprijin etc.; Construcții, consolidări, amenajări platforme și terasamente CF; Decolmatări poduri, podețe, șanțuri, rigole, inclusiv tăieri și defrișări de vegetație în zona CF.
96.	STEAUA ELECTRICĂ S.A. FIENI, Str. GĂRII, Nr. 1, Județul DÂMBOVIȚA T: 0245/774.219 F: 0245/213.751	AF 2401 Înlocuiește AF 416-R	02.02.2005	31.12.2006 31.12.2010	Lămpi electrice cu incandescență, utilizate în domeniul transportului feroviar și cu metroul.
97.	TEK S.R.L. BACĂU, Aleea GHIOCEILOR, Nr. 13, Bloc 13, Scara C, Etaj 3, Ap. 8, Județul BACĂU F: 0234/517.849 M: 0744597607	AF 2429 Valabil 1 AN	02.03.2005	01.03.2006 01.03.2010	Construcția, refacția, repararea și întreținerea liniilor CF.
98.	TELECONSTRUCȚIA S.A. BUCUREȘTI, Sector 6, Str. FANULUI, Nr. 3 T: 434.16.01; F: 434.16.08	AF 2451 Înlocuiește AF 428-R	10.03.2005	09.03.2006 09.03.2010	Construcții-montaj telecomunicații; Subtraversări CF; Construcții, reparații și întreținere clădiri cu specific feroviar, inclusiv instalații aferente (cu excepția celor de gaze naturale).
99.	TELEELECTRON S.R.L. BUCUREȘTI, Sector 6, Str. ROȘIA MONTANĂ, Nr. 6, Bloc O7, Scara A, Parter, Ap. 3 T/F: 430.33.90; 772.79.52	AF 2405 Înlocuiește AF 040-R	04.02.2005	03.02.2006 03.02.2010	Lucrări de construcții-montaj instalații și echipamente de telecomunicații și rețele de cablare structurată; Subtraversări linii CF, prin foraj orizontal, prin percuție.
100.	TERMOGAZ COMPANY S.A. HAȚEG, Str. Victor Babeș, Nr. 101, Județul HUNEDOARA T/F: 0254/771.681	AF 2372	17.01.2005	16.01.2006 16.01.2010	Construcții, consolidări, modernizări, reparații și întreținere clădiri cu specific feroviar, inclusiv instalații aferente excepție cele de gaze nat.); Construcții, reparații și întreținere peroane, copertine, tuneluri pietonale, drumuri de acces, rampe.
101.	ȚESĂTORIILE REUNITE S.A. BUCUREȘTI, Sect.5, Str. Spătaru Preda, Nr. 5 T: 335.35.69 F: 335.23.10	AF 2456	15.03.2005	14.03.2006 14.03.2010	Țesături textile pentru domeniul feroviar.

Lista furnizorilor feroviari autorizați conform OMT 290/2000
în perioada 01.01.2005 – 31.03.2005

Nr. crt.	Denumire societate Adresă sediu Telefon/Fax	Serie și nr. AFF	Data emiterii	Valabilitate viză Valabilitate AFF	Domeniul din AFF
102.	TEXACO LUBRICANTS ROMÂNIA S.R.L. BUCUREȘTI, Sector 1, Str. Gheorghe Moceanu, Nr. 9 T: 231.18.84; F: 231.22.96	AF 2450 Înlocuiește AF 470-R	10.03.2005	09.03.2006 09.03.2010	Furnizare de lubrifianți pentru domeniul feroviar și metrou.
103.	TRADUCTOARE S.R.L. PAȘCANI, Str. MOLDOVEI, Nr. 13, Județul IAȘI T: 0232/761.601; T/F: 0232/761.944	AF 2376 Înlocuiește AF 216-R	20.01.2005	19.01.2006 19.01.2010	Proiectare și fabricație de echipamente electrotehnice și electronice pentru material rulant și instalații feroviare.
104.	TRANS LINK S.R.L. BACĂU, Str. CARPAȚI, Nr. 5, Scara A, Etaj 2, Ap. 11, Jud. BACĂU T: 0234/206.155 F: 0234/571.416	AF 2362	04.01.2005	03.01.2006 03.01.2010	Construcții, reparații și întreținere clădiri cu specific feroviar și a instalațiilor afereente, exclusiv cele de gaze naturale; Întreținere și reparații linii CF, în execuție manuală, fără sudarea șinelor; Sprijiniri și apărări de maluri, consolidări și întreținere terasamente CF, decolmatări, curățire șanțuri și defrișări; Construcții și reparații peroane, rampe, drenuri, rigole; Vopsitorii anticorrosive la construcții metalice și instalații cu specific feroviar; Întreținere, reparații curente și capitale ale instalațiilor CED, BLA, BĂT/SAT și autostop (echipamente din cale), încuitori și bloc TM, CEM, BLSAR; Lucrări de construcții-montaj la instalațiile CED, BLA, BĂT/SAT, autostop (echipamente din cale) și încălzitoare de macaz.
105.	TRANSCONFORT CON S.R.L. NEGREȘTI-OAȘ, Str. MESTEACĂNULUI, Nr. 43, Județul SATU MARE T/F: 0261/853.397 0261/854.691	AF 2474 Valabil 1 AN	04.04.2005	03.04.2006 03.04.2006	Reparații, întreținere clădiri cu specific feroviar, cu instalațiile aferente, exclusiv gaze naturale; Decolmatări de albi, șanțuri, rigole și defrișări, tăieri de vegetație; Subtraversări linii CF prin foraj orizontal.
106.	TRANSFEROVIAR GRUP S.A. CLUJ-NAPOCA, Str. Tudor Vladimirescu Nr. 2-4, Județul CLUJ T: 0264/403.101; F: 0264/403.101	AF 2434	04.03.2005	03.03.2006 03.03.2010	Revizia tehnică a trenurilor în stații CF (la compunere, în tranzit, la sosire).
107.	TRANSFEROVIARIA S.A. SIBIU, P-ța 1 Decembrie 1918 nr. 6, Jud. SIBIU T: 0269/218.253; F: 0269/217.701	AF 2360 Valabil 1 AN	03.01.2005	02.01.2006 02.01.2006	Revizia tehnică a trenurilor în stații CF (la compunere, în tranzit, la sosire).
108.	TRAVERTEC S.R.L. BUZĂU, Șos. Brăilei (Hala C 40), Nr. 2, Județul BUZĂU T/F: 0238/723.863	AF 2402 Înlocuiește AF 1618	02.02.2005	31.01.2006 31.01.2008	Traverse din beton armat precomprimat pentru linii CF; Prefabricate din beton, cu utilizare feroviară.
109.	UNICONSTRUCT S.A. BRAȘOV, Str. Reconstrucției, Nr. 1, Județul BRAȘOV T/F: 0268/423.889	AF 2417 Înlocuiește AF 496-R	14.02.2005	13.02.2006 13.02.2010	Construcții, reparații și întreținere linii CF în execuție manuală; Construcții, reparații și întreținere clădiri cu specific feroviar, inclusiv instalațiile afereente (exclusiv de gaze naturale).
110.	UTI INTERNAȚIONAL S.R.L. SUCURSALA BUCUREȘTI BUCUREȘTI, Sector 2, Str. Vasile Lascăr, Nr. 31 T: 201.26.40; 201.33.66 F: 211.05.42	AF 2416	14.02.2005	13.02.2006 13.02.2010	Proiectare, montaj, punere în funcțiune, service și integrare sisteme de: comunicații, radiocomunicații; securitate (dectecție și alarmare incendiu, alarmare la efracție, sisteme și instalații TVCI, control acces, sonorizare); automatizări (sisteme de alimentare, afișaj, ceasoficare); software; rețele electrice de 0,4-20 kV; instalații sanitare, de încălzire, de ventilație și climatizare.
111.	VATRICI FER S.R.L. BRĂILA, Calea CĂLĂRAȘILOR, Nr. 319, Bl. B1, Sc. 4, Ap. 135, Județul BRĂILA, T/F: 0239/680.275	AF 2366 Înlocuiește AF 1942	10.01.2005	09.01.2006 09.01.2010	Construcții, reparații și întreținere linii de cale ferată, fără sudarea șinelor; Consolidări terasamente cale ferată și apărări maluri, inclusiv decolmatări poduri, podețe, șanțuri, rigole, drenuri de cale ferată, defrișare și tăieri vegetație; Construcții, reparații și întreținere clădiri cu specific ferov., inclusiv instalații afereente (excepție cele de gaze nat.); Subtraversări căi de comunicație; Protecția anticorrosivă la tabliere și construcții metalice.

Lista furnizorilor feroviari autorizați conform OMT 290/2000
în perioada 01.01.2005 – 31.03.2005

Nr. crt.	Denumire societate Adresă sediu Telefon/Fax	Serie și nr. AFF	Data emiterii	Valabilitate viză Valabilitate AFF	Domeniul din AFF
112.	VERTCON S.A. BACĂU, Str. PICTOR AMAN, Nr. 94, Bloc 94, Scara -, Etaj 4, Ap. 6-7, Județul BACĂU T/F: 0234/576.976	AF 2412	09.02.2005	08.02.2006 08.02.2010	Construcții, consolidări, modernizări, reparații, întreținere clădiri cu specific feroviar și instalații aferente, exclusiv cele de gaze naturale; Construcții, reparații, întreținere peroane, copertine, rampe, cheiuri, drumuri acces; Demolări, organizare de șantier; Protecții anticorosive la structuri metalice.
113.	VICTORIA CONSTRUCT S.A. REȘIȚA, Str. INDEPENDENȚEI, Nr. 6, Ap. 2, Județul CARAȘ-SEVERIN T/F: 0255/217.034	AF 2449 Înlocuiește AF 426-R	09.03.2005	08.03.2006 08.03.2010	Construcții, reparații și întreținere linii CF industriale, în execuție manuală; Recondiționări traverse din beton armat prin înlocuirea diblurilor; Reparații și întreținere linii CF în execuție manuală.
114.	VIMECOMIXT S.A. VÂNJU MARE, Str. Republicii, Nr. 122, Județul MEHEDINȚI T/F: 0252/350.745	AF 2370 Înlocuiește AF 187-R	14.01.2005	13.01.2006 13.01.2010	Semiacoplări de aer, varianta A și B; Schimbătoare de frână automată, varianta FK și D (gol-încărcat, marfă- persoane, închis-deschis, marfă- persoane-rapid); Furtunuri de legătură tip FK 88, FK 109, FK 120.
115.	X-OIL GRUP S.R.L. PLOIEȘTI, Str. MIHAI BRAVU, Nr. 214, Bloc 24 B, Etaj 1, Ap. 1, Județul PRAHOVA T/F: 0244/591.371	AF 2455 Valabil 1 AN	15.03.2005	14.03.2006 14.03.2006	Uleiuri pentru domeniul transportului feroviar și cu metroul.

**Lista agenților economici cărora li s-au retras autorizațiile de furnizori feroviari
în perioada 01.01.2005 – 31.03.2005 pentru nerespectarea prevederilor OMT 290/2000**

Nr. crt.	Agent economic	Serie și nr. autorizație	Data emiterii	Data retragerii
1.	AUTOHTON TIM S.A. TIMIȘOARA	AF 1794	17.07.2003	21.01.2005
2.	BAREX COM BUZĂU	AF 1930	09.12.2003	25.03.2005
3.	BEGA ELECTROMOTOR S.A. TIMIȘOARA	AF 709-R	13.02.2002	01.03.2005
4.	COMBINATUL SIDERURGIC REȘIȚA S.A.	AF 367-R	04.12.2001	22.03.2005
5.	ELECTROCONSTRUCȚIA ELCO S.A. CĂLĂRAȘI	AF 2155	28.07.2004	23.02.2005
6.	FILIALA CCCF METROU BUCUREȘTI	AF 1808	24.07.2003	21.03.2005
7.	GRUP FORTEX S.R.L. BISTRIȚA	AF 1271	11.03.2002	16.02.2005
8.	HIDROSIB S.A. SIBIU	AF 1894	31.10.2003	27.01.2005
9.	I.C.P. MINIERE S.A. PETROȘANI	AF 1879	24.10.2003	15.03.2005
10.	MARIDAN GRUP S.R.L. BRAȘOV	AF 1904	18.11.2003	20.01.2005
11.	METALSERV MA-RA S.R.L. REȘIȚA	AF 1609	20.01.2003	15.02.2005
12.	MOREX S.R.L. CERTEZE	AF 1522	28.10.2002	16.03.2005
13.	R.I.M. ROMÂNIA INVEST MARKETING S.R.L. CLUJ-NAPOCA	AF 1232	08.02.2002	15.02.2005
14.	ROZA PROD S.R.L. SATU MARE	Af 1317	08.04.2002	16.02.2005
15.	RULANT GRUP S.R.L. BUCUREȘTI	AF 1814	28.07.2003	16.02.2005
16.	SELTE ROMÂNIA S.A. BUCUREȘTI	AF 2020	04.03.2004	24.03.2005
17.	SNTFM "CFR MARFĂ" S.A. – REVIZIA DE VAGOANE PLOIEȘTI TRIAJ	AF 1150	01.11.2001	28.02.2005
18.	SOVECORD INT S.A. SLATINA	AF 719-R	31.07.2001	25.02.2005
19.	TEHNOROB S.A. CRAIOVA	AF 1774	01.07.2003	16.02.2005
20.	TOPEX PUBLIC SWITCHING S.A. BUCUREȘTI	AF 1478	12.09.2002	22.03.2005

**Lista agenților economici care au obținut agremente tehnice feroviare eliberate de
Autoritatea Feroviară Română - AFER în perioada 01.01.2005 - 31.03.2005**

Nr. crt.	Denumirea agentului economic furnizor	Agrement tehnic feroviar seria AT				
		Nr.	Data emiterii	Valabilitate	Domeniul	Clasa de risc
1.	2 INVEST S.R.L. CLUJ- NAPOCA	119	21.02.2005	20.02.2007	Lucrari de constructii, reparatii si intretinere poduri de cale ferata, podete si viaducte	1A
		120	21.02.2005	20.02.2007	Construirea si repararea lucrarilor de arta pentru apararea si consolidarea terasamentelor	1A
2.	ANIMPRODUCT S.R.L. BUCURESTI	131	23.02.2005	22.02.2006	Salubrizarea vagoanelor de dormit si cuseta	2A
		132	23.02.2005	22.02.2006	Salubrizarea curenta si radicala la vagoanele posta, bagaje si posta bagaje seria 9047/ 9050/ 9147/9150/9157/9247/9257/9551	2A
		133	23.02.2005	22.02.2006	Salubrizare statii CF	2A
		134	23.02.2005	22.02.2006	Salubrizarea vagoanelor de calatori	2A
		135	23.02.2005	22.02.2006	Dezinsectie si deratizare la vagoanele posta-bagaj	2A
		136	23.02.2005	22.02.2007	Ignifugarea materialelor combustibile utilizate la vehicule si cladiri cu specific feroviar	2B
		137	23.02.2005	22.02.2007	Dezinsectie, deratizare, dezinfectie vagoane de calatori si cladiri cu specific feroviar	2B
		138	23.02.2005	22.02.2006	Salubrizarea vagoanelor restaurant, bar si bistro	2A
3.	ANTCON DINU S.R.L. PETROSANI	116	16.02.2005	15.02.2007	Lucrari de reparatii si intretinere instalatii de semnalizare , centralizare bloc (SCB)	1A
4.	ARCADA COMPANY S.A. GALATI	121	21.02.2005	21.02.2007	Lucrari de constructii poduri si podete (metalice si din beton armat)	1A
		122	21.02.2005	21.02.2007	Lucrari de reparatii poduri si podete, inclusiv protectii anticorosive (metalice si din beton armat)	1A
5.	ARTCONS S.R.L. GALATI	191	21.03.2005	20.03.2007	Lucrari de intretinere curenta si reparatii periodice linii de cale ferata cu ecartament normal si larg in executie manuala	1A
		192	21.03.2005	20.03.2007	Refactia liniilor de cale ferata in executie manuala, fara sudarea sinelor (linii CF cu ecartament larg si linii de cale ferata industriala)	1A
		193	21.03.2005	20.03.2007	Lucrari de reparatii si intretinere poduri de cale ferata	1A
6.	ARTCONSTRUCT S.R.L. BUZAU	37	19.01.2005	18.01.2007	Reparatii capitale a liniilor CF, fara sudarea sinelor	1A
7.	ASICAR S.R.L. ZALAU	197	24.03.2005	23.03.2006	Intretinere curenta si reparatii periodice la linii CF, in executie manuala, fara sudarea sinelor	1A
		198	24.03.2005	23.03.2006	Reparatii capitale a liniilor de cale ferata industriale, in executie manuala, fara sudarea sinelor	1A
		199	24.03.2005	23.03.2006	Decolmatare poduri, podete, santuri si rigole de cale ferata	2B
8.	ASTRA VAGOANE CALATORI S.A. ARAD	143	24.02.2005	23.02.2006	Revizia tehnica generala(RTG) a vagoanelor de calatori modernizate, seriile 1976, 2076 si 8976	1A
9.	ATELIERELE CFR GRIVITA S.A. BUCURESTI	40	24.01.2005	23.01.2007	Prelungirea termenului de revizie periodica la vagoanele de calatori prin revizii tehnice intermediare (RTI1, RTI2, RTI3)	1A
		142	24.02.2005	23.02.2006	Revizia tehnica generala(RTG) a vagoanelor de calatori modernizate, seriile 1976 si 2076	1A
10.	AVIROM IMPEX S.R.L. CRAIOVA	69	07.02.2005	06.02.2006	Dioda de putere pentru tractiune electrica	1B
11.	BOMBARDIER TRANSPORTATION UK LTD UNITED KINGDOM	155	02.03.2005	01.06.2005	Interlocking systems ebiblock 950 (statiile pipera, aurel vlaicu, aviatorilor)	1A
12.	C.F.R. IRLU S.A. - SECTIA IRLU BRAILA	230	06.04.2005	08.11.2006	Revizii tehnice tip: (PTH3), R15, RT, R1, R2, 2R2 si reparatii accidentale tip RIT, RIR, RAD, RA la locomotive tip LDH 1250 CP	1A
13.	C.F.R. IRLU S.A. - SECTIA IRLU CRAIOVA (INCLUSIV PUNCT DE LUCRU ROSIORI)	166	08.03.2005	07.03.2007	Revizii planificate tip PTAE, RAC, RT, R1, R2 si reparatii accidentale la locomotivele electrice DE 3400 kw	1A

Lista agențiilor economice care au obținut agremente tehnice feroviare eliberate de Autoritatea Feroviară Română - AFER
in perioada 01.01.2005 - 31.03.2005

Nr. crt.	Denumirea agentului economic furnizor	Agrement tehnic feroviar seria AT				
		Nr.	Data emiterii	Valabilitate	Domeniul	Clasa de risc
14.	C.F.R. IRLU S.A. - SECTIA TARGU MURES	200	28.03.2005	18.10.2006	RP (PTH3), RAC, RT, R1, R2 si rep. accidentale tip RIT, RIR, RAD, RA la LDE DE 2100 CP	1A
		201	28.03.2005	18.10.2006	RP (PTH3), RAC, RT, R1, R2 si rep. accidentale tip RIT, RIR, RAD, RA la LDH DE 1250 CP	1A
		202	28.03.2005	18.10.2006	RP (PTH3), RAC, RT, R1, R2 si rep. accidentale tip RIT, RIR, RAD, RA la locomotive DE 5100 Kw	1A
15.	C.F.R. IRLU S.A.- SECTIA IRLU CARANSEBES	151	28.02.2005	27.02.2007	Revizii tehnice tip : P.T.A.E., RT, R1, R2 si 2R2, la locomotive diesel electrice DE 1250 CP	1A
16.	C.F.R.-I.R.V. S.A. CONSTANTA SECTIA I.R.V. SUCEAVA	82	09.02.2005	08.02.2007	Revizia rularii la vagoanele de marfa	1A
17.	CARGO TRANS VAGON S.A. BUCURESTI	172	09.03.2005	08.03.2006	Revizie tehnica a trenurilor de marfa in statii CF (la compunere, in tranzit, la sosire)	1A
18.	CAROMET S.A. CARANSEBES	117	21.02.2005	20.02.2006	Bandaje brut laminate din otel B5T sau B6T, 842, 936 si 1086	1A
19.	CFR - S.I.R.V. BRASOV S.A. BRASOV	152	28.02.2005	27.02.2007	Reparatii curente si defecte accidentale (RC/DA) la vagoanele de marfa	1A
20.	CFR SCRL BRASOV S.A. - SECTIA R.L. ARAD	16	07.01.2005	06.01.2007	Revizii planificate tip PTH3, RT, R1 si R2 la locomotive electrice de 5100kW	1A
21.	CFR SCRL BRASOV S.A. - SECTIA R.L. BUCURESTI CALATORI BUCURESTI	177	11.03.2005	10.03.2007	Revizii planificate tip PTH3, RT, R1, R2, 2R2 si R3 la locomotive diesel electrice de 2100 CP	1A
		178	11.03.2005	10.03.2007	Revizii planificate tip PTH3, RT, R1, R2 si 2R2 la locomotive diesel hidraulice DE 1250 CP	1A
		179	11.03.2005	10.03.2007	Revizii planificate tip PTH3, RT, R1 si R2 la locomotive LE 5100 kW	1A
		180	11.03.2005	10.03.2007	Revizii planificate tip RT, RS si RA la agregatul GAT 08 (S1, S2) pentru vagoanele de incalzire trenuri si locomotive de 1250 CP	1A
22.	CFR SCRL BRASOV S.A. - SECTIA R.L. GALATI	70	07.02.2005	06.02.2007	Revizii planificate tip PTH3, RT, R1, R2 si 2R2 la locomotive diesel hidraulice DE 1250 CP	1A
		71	07.02.2005	06.02.2007	Revizii planificate tip PTH3, RT, R1 si R2 la locomotive electrice DE 5100 kW	1A
		72	07.02.2005	06.02.2007	Revizii planificate tip PTH3, RT, R1 si R2 la locomotive electrice DE 3400 kW	1A
		73	07.02.2005	06.02.2007	Revizii planificate tip RT, RS si RA la agregatul GAT 08 (S1, S2) pentru vagoanele de incalzire trenuri si locomotive de 1250 CP	1A
		74	07.02.2005	06.02.2007	Revizii planificate PTH3, RT, R1, R2, 2R2 si R3 la locomotive diesel electrice DE 2100 CP	1A
23.	CFR SCRL BRASOV S.A. - SECTIA R.L. MEDGIDIA	65	07.02.2005	06.02.2007	Revizii planificate tip PTH3, RT, R1, R2, 2R2 si R3 la locomotive diesel electrice de 2100 CP	1A
		66	07.02.2005	06.02.2007	Revizii planificate tip PTH3, RT, R1, R2 si 2R2 la locomotive diesel hidraulice DE 1250 CP	1A
		67	07.02.2005	06.02.2007	Revizii planificate tip RT, R1, R2 si RM la automotoarele seria 700	1A
		204	31.03.2005	30.03.2007	Revizii planificate tip RT, RS si RA la agregatul GAT 08 (S1, S2) pentru vagoanele de incalzire trenuri si locomotive de 1250 CP	1A
24.	CFR SCRL BRASOV S.A. - SECTIA R.L. PITESTI	208	31.03.2005	30.03.2007	Revizii planificate tip PTH3, RT, R1, R2, 2R2 si R3 la locomotive diesel electrice de 2100 CP	1A
		209	31.03.2005	30.03.2007	Revizii planificate tip PTH3, RT, R1, R2 si 2R2 la locomotive diesel hidraulice DE 1250 CP	1A
		210	31.03.2005	30.03.2007	Revizii planificate tip RT, R1, R2 si RM la automotoarele seria 900	1A
		211	31.03.2005	30.03.2007	Revizii planificate tip RT, RS si RA la agregatul GAT 08 (S1, S2) pentru vagoanele de incalzire trenuri si locomotive de 1250 CP	1A
25.	CFR SCRL BRASOV S.A. - SECTIA R.L. PLOIESTI	18	10.01.2005	09.01.2007	Revizii planificate tip PTH3, RT, R1, 2R2 si R3 la locomotive diesel electrice DE 2100 CP	1A
		19	10.01.2005	09.01.2007	Revizii planificate tip PTH3, RT, R1, R2 si 2R2 la locomotive diesel hidraulice DE 1250 CP	1A
		20	10.01.2005	09.01.2007	Revizii planificate tip PTH3, RT, R1 si R2 la locomotive electrice de 5100kW	1A
		21	10.01.2005	09.01.2007	Revizii planificate tip RT, RS si RA la agregatul GAT 08 (S1 si S2) pentru WITsi locomotive DE 1250 CP	1A

Lista agenților economici care au obținut agremente tehnice feroviare eliberate de Autoritatea Feroviară Română - AFER
in perioada 01.01.2005 - 31.03.2005

Nr. crt.	Denumirea agentului economic furnizor	Agrement tehnic feroviar seria AT				
		Nr.	Data emiterii	Valabilitate	Domeniul	Clasa de risc
26.	CFR SCRL BRASOV S.A. - SECTIA R.L. SUCEAVA	113	15.02.2005	14.02.2007	Revizii planificate tip PTH3, RT, R1 si R2 la locomotive electrice DE 3400 kW	1A
27.	CFR SCRL BRASOV S.A. - SECTIA R.L. TIMISOARA	68	07.02.2005	06.02.2007	Revizii planificate tip PTH3, RT, R1 si R2 la locomotive electrice de 3400kW	1A
28.	CFR SCRL BRASOV S.A. - SECTIA RL IASI	112	15.02.2005	14.02.2007	Revizii planificate tip PTH3, RT, R1 si R2 la locomotive electrice DE 3400 kW	1A
29.	CFR-I.R.V. S.A. CONSTANTA-SECTIA I.R.V. SUCEAVA	46	25.01.2005	24.01.2007	Revizia intermediara a franei la vagoanele de marfa (RIF1 si RIF2)	1A
30.	CLAR PREST S.R.L. HUNEDOARA	22	10.01.2005	09.01.2007	Reparatii periodice si intretinere curenta linii CF in executie manuala , fara sudarea sinelor	1A
31.	CONCIV CF PREST S.R.L. CALARASI	196	24.03.2005	23.03.2007	Intretinere curenta si reparatii periodice la linii de cale ferata, in executie manuala, fara sudarea sinelor	1A
32.	CONDMAG S.A. ORADEA	153	28.02.2005	27.02.2007	Subtraversari linii CF prin foraj orizontal cu conducte metalice	1A
33.	CONSAL TRADE S.R.L. CONSTANTA	62	03.02.2005	02.02.2006	Constructii cladiri cu specific feroviar cu instalatiile aferente (exclusiv cele de gaze naturale)	2A
		63	03.02.2005	02.02.2006	Reparatii , intretinere cladiri cu specific feroviar cu instalatiile aferente (exclusiv cele de gaze naturale)	2A
34.	CONSTRIF S.A. SLOBOZIA	130	22.02.2005	21.02.2006	Constructii cladiri cu specific feroviar, inclusiv instalatiile aferente (cu exceptia celor de gaze naturale)	2A
35.	CONSTRONIC MAE S.A. COSCOVENI	173	09.03.2005	08.03.2007	Revizii planificate tip RT, R1, R2, 2R2 pentru locomotive LDH 1250 CP	1A
		174	09.03.2005	08.03.2007	Revizii planificate tip RT, R1, R2, 2R2, R3 pentru locomotive LDE 2100 CP	1A
36.	CONSTRUCTII FERROVIARE BUCURESTI S.A. BUCURESTI	34	26.01.2005	25.01.2006	Reconditionarea traverselor din beton	1A
37.	CONSTRUCTII FERROVIARE GALATI S.A.GALATI	5	05.01.2005	04.01.2007	Reparatii si intretinere poduri si podete de cale ferata	1A
38.	CONSTRUCTII HIDROTEHNICE IASI S.A.	2	04.01.2005	03.01.2006	Subtraversari linii cf prin foraj orizontal dirijat, prin percutie (cu diametrul maxim de 2000 mm)	1B
		3	04.01.2005	03.01.2006	Constructii si consolidari terasamente CF	1B
		4	04.01.2005	03.01.2006	Reparatii si intretinere cladiri cu specific feroviar, inclusiv instalatii aferente (cu exceptia celor de gaze naturale)	2A
39.	CRIDOR IMOBILIARA S.R.L. ROSIORII DE VEDE	129	22.02.2005	21.02.2007	Salubritate statii CF	2A
40.	DARIA CONST S.R.L. NEGRESTI OAS	53	03.02.2005	02.02.2007	Intretinere curenta si reparatii periodice linii de cale ferata in executie manuala	1A
		54	02.02.2005	01.01.2007	Lucrari de reparare, consolidare si intretinere terasamente CF inclusiv curatarea santurilor si defrisari	1B
		55	02.02.2005	01.02.2007	Reparatii cladiri cu specific feroviar , inclusiv instalatii aferente (cu exceptia celor de gaze naturale)	2A
		56	02.02.2005	01.02.2007	Revopsirea tablierelor metalice	2A
		57	02.02.2005	01.02.2007	Reparatii capitale la liniile de cale ferata industriala, fara sudarea sinelor	1A
41.	DE CONSULT DEUTSCHE EISENBAHN-CONSULTING GMBH BERLIN GERMANIA	187	16.03.2005	15.03.2007	Proiectare, consultanta si supervizare santier in constructii, modernizare si reparatii cai ferate (linii, poduri, cladiri si instalatii)	1A
42.	DELTA SERV S.R.L. CLUJ-NAPOCA	7	05.01.2005	04.01.2006	Lucrari de intretinere curenta si RP la liniile CF, in executie mecanizata , fara sudarea sinelor	1A
43.	DIMOFTE S.R.L. GALATI	29	11.01.2005	11.01.2007	Salubritate statii CF	2A
44.	DINAMIC S.R.L. IASI	50	31.01.2005	30.01.2006	Salubritate vagoane de calatori	2A
		51	31.01.2005	30.01.2006	Salubritate statii CF	2A
45.	ELCOMEX IEA S.A.CERNAVODA	213	06.04.2005	05.04.2006	Lucrari de constructii-montaj la instalatii de semnalizare, centralizare si bloc (SCB)	1A
		229	06.04.2005	05.04.2006	Lucrari de reparatii la instalatii de semnalizare, centralizare si bloc (SCB)	1A

Lista agenților economici care au obținut agremente tehnice feroviare eliberate de Autoritatea Feroviară Română - AFER
în perioada 01.01.2005 - 31.03.2005

Nr. crt.	Denumirea agentului economic furnizor	Acord tehnic feroviar seria AT				
		Nr.	Data emiterii	Valabilitate	Domeniul	Clasa de risc
46.	ELECTRIC COMPANY S.R.L. TARGOVISTE	203	28.03.2005	27.03.2006	Intermedierea comercializarii surselor de iluminat CFR	2B
47.	ELECTRO-MOTIV DIVISION GENERAL MOTORS CORPORATION ILLINOIS USA	85	14.02.2005	13.02.2010	Motor diesel tip 8-710-G3A	1B
		86	14.02.2005	13.02.2010	Compresor de aer cu actionare mecanica	1A
		87	14.02.2005	13.02.2010	Electropompa motorina	1A
		88	14.02.2005	13.02.2010	Incalzitor electric de apa	1A
		89	14.02.2005	13.02.2010	Electropompa pentru apa	1A
		90	14.02.2005	13.02.2010	Motoventilator racire radiatoare	1A
		91	14.02.2005	13.02.2010	Regulator excitatie generator incalzire tren	1A
		92	14.02.2005	13.02.2010	Redresor incarcare baterie	1A
		93	14.02.2005	13.02.2010	Motoventilator pt. ventilatia motoarelor de tractiune	1A
		94	14.02.2005	13.02.2010	Inversor de sens	1A
		95	14.02.2005	13.02.2010	Contactoare electromagnetice din circuitul de forta	1A
		96	14.02.2005	13.02.2010	Controler de comanda	1A
		97	14.02.2005	13.02.2010	Instalatie de filtrare a aerului pentru agregatele locomotivei	1A
		98	14.02.2005	13.02.2010	Unitate computer	1A
		99	14.02.2005	13.02.2010	Echipament pneumatic knorr	1A
160	03.03.2005	02.03.2010	Super generator auxiliar A-8589	1B		
161	03.03.2005	02.03.2010	Instalatie de aer conditionat	2B		
163	04.03.2005	03.03.2010	Grup generator tip AR8JLEH-HE8-CA6C	1B		
48.	ELECTROPUTERE S.A. , DIVIZIA VEHICULE FEROVIARE SI URBANE CRAIOVA	118	21.02.2005	20.02.2006	Revizii planificate tip RT, R1, R2 si 2R2 la locomotive diesel electrice 1250 CP	1A
49.	ELEKTRO-THERMIT Gmb & Co. KG ESSEN GERMANIA	61	03.02.2005	11.12.2005	Procedeu elektro - thermit pentru sudarea aluminotermica a sinelor de cale ferata tip 49 e1 (260), 60 e1 (260), 60 e1 (350ht-hsh) si r 65 (m76)	1A
50.	EURO TRANS CF S.R.L. IASI	17	10.01.2005	09.01.2006	Intretinere curenta si reparatii periodice linii CF in executie manuala fara sudarea sinelor	1A
51.	GDO MOV IMPEX S.R.L. BAIA MARE	182	16.03.2005	15.03.2007	Lucrari de intretinere linii C.F. in executie manuala, fara sudarea sinelor	1A
		183	16.03.2005	15.03.2007	Reparatii cladiri cu specific feroviar , inclusiv instalatii aferente (cu exceptia celor de gaze naturale)	2A
		184	16.03.2005	15.03.2007	Lucrari de revopsire a tablanelor metalice	2A
		185	16.03.2005	15.03.2007	Lucrari de reparare, consolidare, intretinere terasamente C.F. inclusiv curatirea santurilor si defrisari	1A
52.	GOSSLIN S.R.L. TIMISOARA	228	06.04.2005	05.04.2007	Intretinere curenta si reparatii periodice linii C.F. in executie manuala, fara sudarea sinelor	1A
53.	INTENS PREST S.R.L. PITESTI	157	07.03.2005	06.03.2007	Intretinere curenta si reparatii periodice linii de cale ferata, in executie manuala	1A
		158	07.03.2005	06.03.2007	Refactia liniilor de cale ferata industriala, fara sudarea sinelor	1A
54.	INTER CONS C.F.D.P. S.A. CRAIOVA	105	15.02.2005	14.02.2006	Impregnarea lemnului cu antiseptici uleiosi la presiunea atmosferica (stalpi, piloni, dibluri)	2B
		106	15.02.2005	14.02.2006	Comercializarea produselor feroviare utilizate la lucrarile de constructii, reparatii si intretinere linii CF (material marunt de cale, traverse de lemn, sina si aparate de cale)	1A
		111	15.02.2005	14.02.2006	Impregnarea traverselor din lemn, cu antiseptici uleiosi la presiunea atmosferica (pentru linii industriale)	2B
55.	IRIDEX GROUP CONSTRUCTII S.R.L. VOLUNTARI	123	06.03.2005	06.03.2006	Structuri din plasa de sarma de tip maccaferri	2B
		124	07.03.2005	06.03.2006	Geotextile typar sf si hr	2B
56.	ISAF S.A. BUCURESTI	49	31.01.2005	30.01.2007	Subtraversari CF prin foraj orizontal	1A
		52	31.01.2005	30.01.2007	Subtraversari CF prin sant deschis (cu podete provizorii)	1A

Lista agenților economici care au obținut agremente tehnice feroviare eliberate de Autoritatea Feroviară Română - AFER
in perioada 01.01.2005 - 31.03.2005

Nr. crt.	Denumirea agentului economic furnizor	Agremente tehnic feroviar seria AT				
		Nr.	Data emiterii	Valabilitate	Domeniul	Clasa de risc
57.	KANERA COM S.R.L. CRAIOVA	102	16.02.2005	15.02.2007	Reparatii periodice si intretinere linii CF, in executie manuala (fara sudarea sinelor)	1A
58.	KETY STAR S.R.L. CONSTANTA	188	18.03.2005	17.03.2007	Intretinere curenta si reparatii periodice linii de cale ferata in executie manuala, fara sudarea sinelor	1A
59.	KOMBAMAN S.R.L. SATU MARE	167	09.03.2005	08.03.2006	Comercializarea rulmentilor pentru cutiile de osii ale vehiculelor de cale ferata si metrou	1A
60.	LICIU CON S.R.L. BUZAU	189	18.03.2005	17.03.2006	Lucrari de constructii cladiri cu specific feroviar, inclusiv instalatii aferente (cu exceptia gazelor naturale)	2A
		206	29.03.2005	28.03.2006	Intretinere curenta si reparatie periodica linii CF, in executie manuala, fara sudarea sinelor	1A
61.	MABA ROMANIA S.R.L. BUCURESTI	45	25.01.2005	24.01.2006	Traverse din beton armat precomprimat pentru schimbatoarele simple de cale	1A
62.	MARUB S.A. BRASOV	35	18.01.2005	17.01.2007	Repararea distribuitorului de aer KE 1c - SL	1A
		159	02.03.2005	01.03.2006	Revizii tehnice planificate tip RT, R1, R2, 2R2 si reparatii accidentale la locomotive diesel hidraulice tip LDH 250 CP	1A
63.	METCO S.A. BUCURESTI	103	15.02.2005	14.02.2006	Constructii cladiri cu specific metrou si instalatii aferente (exclusiv cele de gaze naturale)	2A
64.	METRAN S.R.L. BAIA MARE	47	27.01.2005	26.01.2006	Reparatii, intretinere si consolidari cladiri cu specific feroviar inclusiv instalatii aferente (cu exceptia celor de gaze naturale)	2A
		48	27.01.2005	26.01.2006	Revopsire structuri metalice (poduri, tabliere, stalpi si grinzi)	2B
65.	MIHALTAN S.N.C. CLUJ-NAPOCA	109	15.02.2005	14.02.2006	Dezinsectia si deratizarea vagoanelor de calatori	2A
66.	NISSI CO S.R.L. BRASOV	205	29.03.2005	28.03.2006	Intretinere curenta si reparatie periodica linii C.F. in executie manuala, fara sudarea sinelor	1A
67.	ORASD 98 S.R.L. BUCURESTI	140	24.02.2005	23.02.2006	Revizia intermediara a franei la vagoanele de marfa RIF 1	1A
		141	24.02.2005	23.02.2006	Reparatii curente si accidentale (RC/DA) la vagoane de marfa	1A
68.	PEGORARO AMBIENT CLEANING S.R.L. BUCURESTI IKADO GROUP S.R.L. BARI ITALIA	24	11.01.2005	10.01.2007	Degraf D2 gel, degraf D2S, degraf D3S, degraf D4S, pt. curatarea si indepartarea grafitti de pe suprafata interioara si exterioara a vehiculelor ferov.	2A
		25	11.01.2005	10.01.2007	Total clean, OKI77, OKI22, IKADO 901, TUTTOFA C, IKADO 105, VEX, MOQCLEAN, CLEANER NF, CLEAN GUM, GLUECLEAN, pt. curatenia si intretinerea la interior si la exterior vehicule feroviare	2A
		26	11.01.2005	10.01.2007	SANIKA, CIKSAN, DEODIN, pt. curatenia si dezinfectarea instal. sanitare si a vehiculelor ferov.	2A
69.	PETROREP S.A. PLOIESTI	115	16.02.2005	15.02.2007	Reparatii radicale linii C.F. industriale, in executie manuala (fara sudarea sinelor)	1A
70.	PROHAUS S.R.L. CRAIOVA	39	21.01.2005	20.01.2006	Reparatii, intretinere cladiri cu specific ferov. si instalatii aferente cu exceptia celor de gaze nat.	2A
71.	QUARK IMPEX S.R.L. BUCURESTI	181	15.03.2005	14.03.2006	Sudarea in arc electric a sinelor si a inimilor monobloc (inclusiv setul de materiale), in transportul urban pe sine	1A
72.	RADARIA S.R.L. GALATI	110	15.02.2005	14.02.2007	Lucrari de constructii - montaj si reparatii a instalatiilor T.T.R. - T.C.	1B
73.	REC - ROMANIAN ENGINEERING AND CONSULTING S.R.L. BUCURESTI	139	24.02.2005	23.02.2006	Revizii tehnice periodice tip RT, R1, R2, 2R2, R3 la locomotive diesel electrice DE 1100/1300 CP	1A
74.	REMARUL 16 FEBRUARIE S.A. CLUJ NAPOCA	38	21.01.2005	20.01.2007	Prelungirea termenului de RP la vagoanele de calatori prin revizii tehnice intermediare	1A
		41	25.01.2005	24.01.2006	Revizii planificate tip RT, R1, R2, 2R2 si reparatii accidentale pt. locomotive LDH 450/700 CP si L45H	1A
		42	25.01.2005	24.01.2006	Revizii planificate tip RT, R1, R2, 2R2 si reparatii accidentale pentru locomotive LDH 1250 CP	1A
		43	25.01.2005	24.01.2006	Revizii planificate tip RT, R1, R2, 2R2, R3 si reparatii accidentale pt. locomotive LDE 1250 CP	1A
		44	25.01.2005	24.01.2006	Revizii planificate tip RT, R1, R2, 2R2, R3 si reparatii accidentale pt. locomotive LDE 2100 CP	1A

Lista agențiilor economice care au obținut agremente tehnice feroviare eliberate de Autoritatea Feroviară Română - AFER
in perioada 01.01.2005 - 31.03.2005

Nr. crt.	Denumirea agentului economic furnizor	Acord tehnic feroviar seria AT				
		Nr.	Data emiterii	Valabilitate	Domeniul	Clasa de risc
75.	REMODIS S.R.L. CLUJ NAPOCA	64	14.02.2005	14.02.2007	Revizii periodice (PTAE, RT, R1, R2, 2R2) si reparatii accidentale la LDH 450CP/700CP	1A
76.	REPARATII FERROVIARE DARC S.A. PLOIESTI	214	30.03.2005	29.03.2007	Prelungirea cu 12 luni a termenului de revizie periodica la vagoanele de marfa	1A
77.	REPLIN S.R.L. DEJ	190	18.03.2005	17.03.2007	Reparatii periodice si intretinere curenta linii CF in executie manuala, exclusiv sudarea sinelor	1A
78.	REVA S.A. SIMERIA	27	11.01.2005	10.01.2006	Vagon de marfa seria Fals proiect Pc.Fals-6396.00 (import bulgaria)	1A
		28	11.01.2005	10.01.2006	Vagon de marfa seria Fals proiect Pc.Fals-6395.00 (import bulgaria)	1A
		32	14.01.2005	13.01.2007	Prelungirea termenului de revizie periodica la vagoane de calatori prin revizii tehnice intermediare (RT11, RT12, RT13)	1A
79.	RIMS CO S.R.L. BUCURESTI	224	05.05.2005	04.05.2007	Proiectare, consultanta si asistenta tehnica pentru lucrari feroviare	1A
80.	ROGER SERV S.R.L. TIMISOARA	12	06.01.2005	22.01.2006	Salubritate vagoane de calatori	2A
81.	ROMPETROL LOGISTICS S.A. BUCURESTI	1	04.01.2005	03.01.2006	Revizie tehnica a trenurilor de marfa in statii CF (la compunere, in tranzit, la sosire)	1A
		100	14.02.2005	13.02.2006	Revizia intermediara a franei la vagoanele de marfa RIF 1	1A
		101	14.02.2005	13.02.2006	Reparatii curente si accidentale (RC/DA) la vagoane de marfa	1A
82.	RT PROD SERV S.R.L. CONSTANTA	165	08.03.2005	07.03.2006	Dezinsectia, dezinfectia si deratizarea cladirilor si spatiilor cu specific feroviar si a vagoanelor de calatori	2A
83.	S.M.R. S.A. BALS	164	07.03.2005	06.03.2006	Reparatii defecte accidentale (DA) la vagoane de marfa (verificarea osiilor montate)	1A
84.	S.N.T.F.C. C.F.R. - CALATORI S.A. - R.T.F.C. CONSTANTA, REVIZIA DE VAGOANE CONSTANTA	75	09.02.2005	08.02.2007	Pregatirea radicala a vagoanelor de cale ferata	1A
85.	S.N.T.F.C. C.F.R. - CALATORI S.A. - R.T.F.C. CONSTANTA, REVIZIA DE VAGOANE MANGALIA MANGALIA	76	09.02.2005	08.02.2007	Pregatirea radicala a vagoanelor de cale ferata	1A
86.	S.N.T.F.C. C.F.R. CALATORI S.A. - R.T.F.C. GALATI - REVIZIA DE VAGOANE BUZAU	168	09.03.2005	08.03.2006	Reparatia defectelor accidentale (DA) la vagoane de calatori	1A
		169	09.03.2005	08.03.2006	Pregatirea radicala a vagoanelor de calatori	1A
		170	09.03.2005	08.03.2006	Prelungirea termenului de revizie periodica la vagoane de calatori prin revizii tehnice intermediare(RT11, RT13)	1A
		175	09.03.2005	08.03.2006	Revizia tehnica a trenurilor in statii CF (la compunere , in tranzit, la sosire)	1A
87.	S.N.T.F.C. CFR - CALATORI S.A. - RTFC GALATI, REVIZIA DE VAGOANE GALATI	176	11.03.2005	10.03.2007	Prelungirea termenului de revizie periodica la vagoane de calatori prin revizii tehnice intermediare (RT11, RT12, RT13)	1A
88.	S.N.T.F.M. "CFR-MARFA" S.A., SUCURSALA BUCURESTI, REVIZIA DE VAGOANE GIURGIU NORD (INCLUSIV POST DE LUCRU RUSSE) GIURGIU	84	11.02.2005	10.02.2006	Revizia tehnica a trenurilor (la compunere , in tranzit, la sosire)	1A
89.	S.N.T.F.M. C.F.R. MARFA S.A. - SUCURSALA TIMISOARA REVIZIA DE VAGOANE CARANSEBES TRIAJ	30	13.01.2005	12.01.2006	Revizia tehnica a trenurilor (la compunere, in tranzit, la sosire)	1A
90.	S.N.T.F.M. C.F.R.-MARFA S.A. - SUCURSALA MARFA TIMISOARA, REVIZIA VAGOANE CURTICI (INCLUSIV POST DE REVIZIE VAGOANE ARAD) TIMISOARA	154	01.03.2005	28.02.2006	Revizia tehnica a trenurilor de marfa in statii C.F. (la compunere, in tranzit, la sosire)	1A
91.	S.N.T.F.M. CFR-MARFA-SUCURSALA IASI, REVIZIA DE VAGOANE SOCOLA IASI	162	04.03.2005	03.03.2006	Reparatii accidentale (DA) la vagoane de marfa	1A

Lista agenților economici care au obținut agremente tehnice feroviare eliberate de Autoritatea Feroviară Română - AFER
în perioada 01.01.2005 - 31.03.2005

Nr. crt.	Denumirea agentului economic furnizor	Agremente tehnic feroviar seria AT				
		Nr.	Data emiterii	Valabilitate	Domeniul	Clasa de risc
92.	SANDEXAG S.R.L. TARGU MURES	148	28.02.2005	27.02.2006	Sisitem profesional multicanal de inregistrare digitala a convorbirilor operative la punctele dispecer energetic feroviar - tip	2A
93.	SARMIS S.R.L. BACAU	10	06.01.2005	05.01.2007	Constructia liniilor CF noi in executie mecanizata si manuala, fara sudarea sinelor	1A
		11	06.01.2005	05.01.2007	Reparatii capitale a liniilor CF , fara sudarea sinelor	1A
		14	06.01.2005	05.01.2007	Protectii anticorosive si vopsitorii la poduri si alte constructii metalice pentru calea ferata	2B
		15	07.01.2005	06.01.2007	Lucrari de intretinere curenta si reparatii periodice linii CF in executie manuala, fara sudarea sinelor	1A
		31	14.01.2005	13.01.2007	Reparatii, consolidari, drenari, terasamente CF si aparari de maluri	1A
94.	SCANDO S.A. BUZAU	186	16.03.2005	15.03.2006	Reconditionarea prin sudura a sinelor C.F. si a reperelor de rulare ale aparatelor de cale	1A
95.	SERVTRANS INVEST S.A. BUCURESTI	156	02.03.2005	01.03.2006	Revizia tehnica a trenurilor in statii CF (la compunere , in tranzit, la sosire)	1A
96.	SIMETRICS CONSTRUCT S.R.L. TIMISOARA	36	19.01.2005	18.01.2007	Reparatii , intretinere cladiri cu specific feroviar si instalatii aferente (electrice, sanitare , termice , apa, canalizare) cu exceptia celor de gaze naturale	2A
97.	SNTFC CFR CALATORI S.A. - RTFC BUCURESTI - REVIZIA DE VAGOANE BUCURESTI GRIVITA BUCURESTI	223	05.04.2005	04.04.2006	Reparatii defecte accidentale (DA) la vagoanele de calatori	1A
98.	SNTFC CFR CALATORI S.A. - SUCURSALA R.T.F.C BRASOV - REVIZIA DE VAGOANE TG. MURES	147	25.02.2005	24.02.2006	Repararea periodica a semiacuplarilor metalice de abur la vagoanele de calatori	2A
99.	SOFRONIC S.R.L. CRAIOVA	13	06.01.2005	05.01.2006	Lucrari de intretinere si reparatii la instalatiile electronice care echipeaza materialul rulant	1A
100.	SOPMET S.A. BUCURESTI	149	28.02.2005	17.08.2006	Subtraversarea constructiilor feroviare prin procedee trenchless (pipe jacking) cu diametrul 400 mm 1000mm	1B
		150	28.02.2005	17.08.2006	Subtraversarea constructiilor feroviare prin procedee trenchless (pipe jacking) cu diametrul 400 mm	1B
101.	SORESINA PROD S.R.L. BUCURESTI	58	03.02.2005	02.02.2007	Intretinere curenta si reparatii periodice linii de cale ferata si metrou in executie manuala	1A
		59	02.02.2005	01.02.2007	Reparatii capitale la linii de cale ferata si metrou, fara sudarea sinelor	1A
		60	02.02.2005	01.02.2007	Subtraversari cai ferate prin foraj orizontal	1B
102.	TELEELECTRON S.R.L. BUCURESTI	107	15.02.2005	14.02.2006	Subtraversarea liniilor CF prin procedeul de forat orizontal prin percutie la diametrul DE 130 mm	2B
		108	15.02.2005	14.02.2006	Lucrari de constructii montaj , instalatii si echipamente de telecomunicatii si retele de cablare structurata	1B
103.	TUNELE S.A. BRASOV	114	16.02.2005	15.02.2007	Sisitem pentru hidroizolarea tunelurilor cu membrane din polietilena de inalta densitate CARBOFOL TUNNELBAHN	1A
104.	UMERVA S.A. PLOIESTI	218	31.03.2005	30.03.2007	Prelungirea cu 12 luni a termenului de revizie periodica la vagoanele de marfa	1A
105.	VAE APCAROM S.A. BUZAU	83	10.02.2005	09.02.2006	Reconditionarea prin sudura a reperelor de rulare ale aparatelor de cale	1A
106.	WIEBE ROMANIA S.R.L. BUCURESTI	33	14.01.2005	13.01.2006	Sudarea cap la cap a sinelor pentru realizarea caii de rulare in transportul urman prin procedeul de sudare manuala cu electrozi inveliti	1A

**Lista agenților economici care au obținut în perioada 01.01.2005 - 31.03.2005
prelungirea termenelor de valabilitate a agrementelor tehnice feroviare eliberate AFER**

Nr. crt.	Denumirea agentului economic furnizor	Agrement tehnic feroviar seria AT						
		Nr.	Data emiterii	Valabilitate inițială	Data acordării prelungirii	Valabilitate	Domeniul	Clasa de risc
1.	2 INVEST S.R.L. CLUJ NAPOCA	90	27.02.2003	26.02.2005	22.02.2005	26.02.2007	Întreținere curentă și RP la linii CF și metrou în execuție manuală, fără sudare șine	1A
		91	27.02.2003	26.02.2005	22.02.2005	26.02.2007	Reparație radicală și refacție la linii C.F. Și metrou în execuție mecanizată , fără sudarea șine	1A
2.	ATELIERELE CFR GRIVITA S.A. BUCURESTI	88	04.03.2004	03.03.2005	21.03.2005	02.09.2005	RG cu adaptare pt. trafic intern CFR a vagoanelor de dormit seria 71.31 provenite din vagoane de dormit seria 71.70	1A
3.	CONSTRUCT INVEST S.R.L. ALBA IULIA	61	12.02.2003	11.02.2005	21.02.2005	11.02.2007	Construcții lucrări de artă, poduri și podețe pentru CF	1A
		62	12.02.2003	11.02.2005	21.02.2005	11.02.2007	Întreținere și reparații lucrări de artă, poduri și podețe pentru CF	1A
		63	12.02.2003	11.02.2005	21.02.2005	11.02.2007	Apărări și consolidări terasam. CF	1A
4.	CONSTRUCTII CAI FERATE S.A. SIBIU	10	13.01.2004	12.01.2005	07.02.2005	12.01.2007	Constructii, reparatii si intretinere lucrari de arta	1A
		67	13.02.2003	12.02.2005	07.02.2005	12.02.2008	Refacția liniei de cale ferată	1A
		68	13.02.2003	12.02.2005	07.02.2005	12.02.2008	Amenajarea fundației, asanarea și drenarea căii în zona aparatelor de cale	1A
		69	13.02.2003	12.02.2005	07.02.2005	12.02.2008	Întreținerea și reparația periodică a liniilor CF	1A
5.	CONSTRUCȚII COMPLEXE S.A. BUZĂU EDIL CONSTRUCȚII S.A. ARAD	3	07.01.2003	06.01.2005	03.02.2005	06.01.2006	Lucrări de construcții, reparații și revizii poduri și podețe de C.F.	1A
		28	22.01.2003	21.01.2004	03.02.2005	21.01.2006	Construcții de linii CF în execuție mecanizată fără sudarea șinelor	1A
		29	22.01.2003	21.01.2004	03.02.2005	21.01.2006	Construcții civile, clădiri cu specific ferov. și instalații aferente, cu excepția celor de gaze nat.	2A
		30	22.01.2003	21.01.2004	03.02.2005	21.01.2006	Reparații, întreținere clădiri cu specific ferov. și instalații aferente, cu excepția celor de gaze nat.	2A
6.	LUCRĂRI DE LINII DE CALE FERATĂ SUDAREC S.A. BUCUREȘTI	112	10.03.2003	09.03.2005	10.03.2005	09.03.2007	Construcția și refacerea căii fără joante	1A

Lista agenților economici care au obținut certificate de omologare tehnică feroviară eliberate de Autoritatea Feroviară Română - AFER în perioada 01.01.2005 - 31.03.2005

Nr. crt.	Denumirea agentului economic furnizor	Certificat de omologare tehnică feroviară seria OT				
		Nr.	Data emiterii	Valabilitate	Domeniul	Clasa de risc
1.	AEROFINA S.A. BUCURESTI	16	04.02.2005	03.02.2006	Controller pentru locomotive diesel electrice tip CLD-01	1B
2.	ARIS S.A. ARAD	35	21.02.2005	20.02.2010	Saboti de frana din fonta tip P10 , marimea S1 si S2	1A
3.	C.C.C.F.-BUCURESTI, FILIALA FEROTRANS C.C.C.F. CHITILA S.A.	57	14.03.2005	13.03.2006	Reparatie periodica a vagonului autodescator basculant seria Eakkmos, cod proiect 74 MR 008-0	1A
4.	COMPA S.A. SIBIU	46	02.03.2005	nedeterminata	Arcuri elicoidale infasurate la cald pentru domeniul de transport feroviar	1A
		47	02.03.2005	01.03.2010	Arcuri elicoidale infasurate la cald pentru domeniul de transport feroviar	1A
5.	FAM S.A. GALATI	50	11.03.2005	10.03.2006	Capse metalice pentru sigilat	2B

Nr. crt.	Denumirea agentului economic furnizor	Certificat de omologare tehnică feroviară seria OT				
		Nr.	Data emiterii	Valabilitate	Domeniul	Clasa de risc
6.	GRANDEMAR S.A. CLUJ-NAPOCA	63	04.04.2005	03.04.2010	Piatra sparta pentru balastarea liniilor de cale ferata Cariera Poieni	2B
		65	04.04.2005	03.04.2010	Piatra sparta pentru balastarea liniilor de cale ferata Cariera Bologna	2B
		66	04.04.2005	03.04.2010	Piatra sparta pentru balastarea liniilor de cale ferata Cariera Morlaca	2B
7.	ICME ECAB S.A. BUCURESTI	48	04.03.2005	nedeterminata	Cabluri cu izolatie si manta de cauciuc pt. locom.	1B
		49	04.03.2005	03.03.2010	Cabluri cu izolatie si manta de cauciuc pt. locom.	1B
8.	INDA S.R.L. CRAIOVA	14	04.02.2005	nedeterminata	Chopper inverter pentru incalzire tren	2A
		15	04.02.2005	03.02.2010	Chopper inverter pentru incalzire tren	2A
9.	INTRETINERE SI REPARATII VAGOANE CARANSEBES S.A.	54	14.03.2005	13.03.2006	RP a vagoanelor de calatori, seria 19-57	1A
		55	14.03.2005	13.03.2006	RP a vagoanelor de calatori, seria 20-57	1A
		56	14.03.2005	13.03.2006	RP a vagoanelor de calatori, seria 20-47	1A
10.	IRV CALATORI "CFR-SIRV TITU" S.A. TITU	44	28.02.2005	nedeterminata	RP a vagonului suburban pt. transport calatori seria 11-47 / 21-47/ 21-57, cod proiect SA-0 si SB.0	1A
		45	28.02.2005	27.02.2010	RP a vagonului suburban pt. transport calatori seria 11-47 / 21-47/ 21-57, cod proiect SA-0 si SB.0	1A
11.	KOBBER S.R.L. TURTURESTI	60	04.04.2005	03.04.2006	Vopsele epoxidice anticorozive "epomin" seria v 3300HS	2B
		61	04.04.2005	03.04.2006	Vopsele epoxidice anticorozive "epomin" seria v 3300HS	2B
12.	LUXTEN LIGHTING COMPANY TIMISOARA S.A. SUCURSALA A.E.M. TIMISOARA	19	11.02.2005	nedeterminata	Aparat magnetoelectric indicator tip 3MQ 72	1A
		20	11.02.2005	10.02.2010	Aparat magnetoelectric indicator tip 3MQ 72	1A
13.	MIDGAS SERV S.R.L. CONSTANTA	43	28.02.2005	28.02.2006	Prelata tip cfr	2A
14.	NEW VICTORIA CAUCIUC S.R.L. BUCURESTI	22	15.02.2005	14.02.2006	Placute elastice de cauciuc de sub talpa sinei si placute elastice de cauciuc de sub placa suport	1B
		23	15.02.2005	14.02.2006	Placute elastice de cauciuc de sub talpa sinei si placute elastice de cauciuc de sub placa suport	1B
15.	OLT TYRE S.A. CARACAL	58	31.03.2005	30.03.2010	Indicator de semnalizare "fine de tren - f"	1A
16.	PROMAT S.R.L. CRAIOVA	3	05.01.2005	04.01.2006	Inverter lampi fluorescente	2A
17.	PROMETEU IMPEX S.R.L. ROSIORII DE VEDE	18	09.02.2005	08.02.2010	Piulita fusului franei de mana	1A
18.	REMAR S.A. PASCANI	17	04.02.2005	03.02.2006	Reparatie capitala cu modernizare a vagonului seria Eacs proiect Pc. Ful.00	1A
19.	REVA S.A. SIMERIA	8	31.01.2005	30.01.2006	RP fara interventie la recipient la vagonul cisterna pe 4 osii, capacitate nominala 48 mc, pt. transportat petrol si diociftalat - cod proiect MVA 25.00	1A
20.	REVAMAR C.F.R. B.T. S.A. BUCUREȘTI	27	18.02.2005	17.02.2010	Reparatie periodica a vagonului de marfa, pe 2 osii, seria Ks, cod proiect P2K.00	1A
		28	18.02.2005	17.02.2010	Reparatie periodica a vagonului de marfa, pe 2 osii, seria Ks, cod proiect s 128.00	1A
		29	18.02.2005	17.02.2010	Reparatie periodica a vagonului platforma, pe 4 osii, seria Rgs, cod proiect 332	1A
		30	18.02.2005	nedeterminata	Reparatie capitala a vagonului de marfa acoperit, pe 2 osii, seria Gbs, Gbgs	1A
		31	18.02.2005	17.02.2010	Reparatie capitala a vagonului de marfa acoperit, pe 2 osii, seria Gbs, Gbgs	1A
		32	18.02.2005	nedeterminata	Reparatie periodica a vagonului de marfa, pe 4 osii, seria Rmms, cod proiect 339	1A
		33	18.02.2005	17.02.2010	Reparatie periodica a vagonului de marfa, pe 4 osii, seria Rmms, cod proiect 339	1A
		34	18.02.2005	17.02.2010	RP a vagonului autodescator basculant seria Eakkmos, cod proiect 74 MR 008-0	1A
		51	14.03.2005	nedeterminata	Reparatie periodica a vagonului de marfa acoperit, pe 2 osii, seria Ggs (pereti tegotex)	1A
		52	14.03.2005	13.03.2010	Reparatie periodica a vagonului de marfa acoperit, pe 2 osii, seria Ggs (pereti tegotex)	1A

Lista agenților economici care au obținut certificate de omologare tehnică feroviară eliberate de Autoritatea Feroviară Română - AFER în perioada 01.01.2005 - 31.03.2005

Nr. crt.	Denumirea agentului economic furnizor	Certificat de omologare tehnică feroviară seria OT				
		Nr.	Data emiterii	Valabilitate	Domeniul	Clasa de risc
21.	ROMANIA EUROEST S.A. CONSTANTA	2	03.01.2005	02.01.2010	Reparatie generala (RG) pentru locomotive diesel hidraulice de 450/700 CP	1A
22.	ROMBAT S.A. BISTRITA	11	01.02.2005	31.01.2006	Baterie de acumuloare cu plumb 3 - 7 pas 245 (6V - 385 Ah) pt. iluminatul vagoanelor de calatori	2A
		12	01.02.2005	nedeterminata	Baterie de acumuloare cu plumb 3 - 7 pas 245 (6V - 385 Ah) pt. iluminatul vagoanelor de calatori	2A
		13	02.02.2005	31.01.2010	Baterie de acumuloare cu plumb 3 - 7 pas 245 (6V - 385 Ah) pt. iluminatul vagoanelor de calatori	2A
23.	ROVA S.A. ROSIORII DE VEDE	4	25.01.2005	nedeterminata	Reparatie periodica a vagonului de calatori, clasa II, seria 21-47, cod proiect SB.0	1A
		5	25.01.2005	25.01.2010	Reparatie periodica a vagonului de calatori, clasa II, seria 21-47, cod proiect SB.0	1A
		6	25.01.2005	nedeterminata	Reparatie periodica a vagonului de calatori, clasa II, seria 21-57, cod proiect SB.0	1A
		7	25.01.2005	24.01.2010	Reparatie periodica a vagonului de calatori, clasa II, seria 21-57, cod proiect SB.0	1A
		53	14.03.2005	13.03.2010	RP la vagonul de marfa cu roti 1000 mm pentru transport ciment in vrac, seria Ucs, cod proiect S 136.00	1A
24.	SALMIR IMPEX S.R.L. VISEUL DE SUS	26	18.02.2005	17.02.2006	Traverse din lemn albe, neimpregnate, normal, speciale si pentru poduri de calea ferata	1A
25.	SOCIETATEA COMERCIALA DE PRODUCTIE INDUSTRIALA DE APARATAJ CENTRALIZARE SI TELECOMANDA CAI FERATE SPIACT GALATI S.A.	38	23.02.2005	22.02.2006	Rezistoare bobinate reglabile	1A
26.	SOCIETATEA DE CONSTRUCTII HIDROTEHNICE S.C.H. S.A. CONSTANTA	64	04.04.2005	03.04.2010	Piatra sparta pentru balastarea liniilor de cale ferata cariera turcoaia	2B
27.	TEHMIN BRASOV S.R.L. BRASOV	10	01.02.2005	31.01.2006	Statie de incarcare baterie de acumuloare tip SIBA 24, SIBA 110, SIBA 170	2A
28.	TERMEX S.A. BALS	39	23.02.2005	22.02.2006	Saboti de frana tip P10, marimea S1 si S2	1A
29.	TESS CONEX S.A. IASI	40	23.02.2005	22.02.2006	Placa speciala pentru prevenirea craparii traverselor din lemn, cod PSTL 200 x 120 x 1,3 mm	2B
30.	TRANSILVANIA SOCIETATE MESTESUGAREASCA SEBES	1	03.01.2005	02.01.2010	Saboti de frana din fonta tip P10 , marimea S1 si S2	1A
31.	UMERVA S.A. PLOIESTI	9	31.01.2005	30.01.2006	Reparatie periodica la vagonul cisterna de 68 mc pt. transportat produse petroliere, proiect S169	1A
		21	11.02.2005	10.02.2006	Reparatie periodica la vagonul cisterna, pe 4 osii, de 60 mc, pentru produse petroliere	1A
		42	25.02.2005	24.02.2010	Reparatie periodica a vagonului de marfa pe 2 osii, seria ks-cod proiect P2K.00	1A
32.	VITALEX COM - PROD S.R.L. VANATORI - NEAMT	24	17.02.2005	nedeterminata	Placi cauciuc pentru intercomunicatie destinate vagoanelor de calatori	1A
		25	17.02.2005	16.02.2010	Placi cauciuc pentru intercomunicatie destinate vagoanelor de calatori	1A

Lista agenților economici care au obținut în perioada 01.01.2005 - 31.03.2005 prelungirea termenelor de valabilitate a certificatelor de omologare tehnică feroviară eliberate de AFER

Nr. crt.	Denumirea agentului economic furnizor	Certificat de omologare tehnică feroviară seria OT					Domeniul	Clasa de risc
		Nr.	Data emiterii	Valabilitate inițială	Data acordării prelungirii	Valabilitate		
1.	COMPANIA DE TRANSPORT FEROVIAI BUCURESTI S.A.	25	19.01.2004	18.07.2004	19.01.2005	18.07.2005	Reparatie de tip RR le 5100 kw	1A
2.	PETROUTILAJ S.A. CAMPINA	65	17.02.2004	16.02.2005	28.03.2005	16.02.2006	RP la vagon de marfa autodescator basculant, seria Eakkmos- cod proiect 74 MR-008-0 si 84 MR 484-0	1A
3.	REC S.R.L. BUCURESTI	497	21.10.2003	20.10.2004	21.02.2005	20.08.2005	Reparatii accidentale (RA) la LDH de 1250 CP	1A
4.	TIMPURI NOI S.A. BUCURESTI	678	28.11.2003	27.11.2004	01.04.2005	27.11.2005	Electrocompresoare de aer pt. MR tip 2A320M+55a, 2A320M+55c si 3EC2M	1A

**Lista stațiilor C.F. autorizate din punct de vedere tehnic conform OMT 340/1999
în perioada 01.01.2005 - 31.03.2005**

Nr. crt.	Stații C.F. și subunități afiliate	Gradul stației	Serie și nr. autorizare	Data emiterii	Data expirării
REGIONALA C.F. CRAIOVA					
1.	CRAIOVA	I	AS 0252	18.03.2005	17.03.2015
2.	DR.TR.SEVERIN EST	HM	AS 0254	18.03.2005	17.03.2015
3.	DR.TR.SEVERIN MARFA	II	AS 0253	18.03.2005	17.03.2015
REGIONALA C.F. IAȘI					
1.	BACAU	I	AS 0255	29.03.2005	28.03.2015
2.	BICAZ	II	AS.0243	07.03.2005	06.03.2015
3.	DAGATA	IV	AS.0242	07.03.2005	06.03.2015
4.	DUMBRAVA	HM	AS 0249	14.03.2005	13.03.2015
5.	HOLBOCA	HM	AS 0257	29.03.2005	28.03.2015
6.	MAREȘAL C-tin PREZAN	HM	AS.0241	07.03.2005	06.03.2015
7.	PANGARATI	HM	AS.0239	07.03.2005	06.03.2015
8.	PIATRA NEAMT	II	AS 0250	14.03.2005	13.03.2015
9.	PODOLENI	HM	AS 0251	14.03.2005	13.03.2015
10.	ROZNOV	II	AS.0244	07.03.2005	06.03.2015
11.	SAGNA	HM	AS.0245	07.03.2005	06.03.2015
12.	SOCOLA	I	AS 0256	29.03.2005	28.03.2015
13.	TARCAU NEAMT	HM	AS.0240	07.03.2005	06.03.2015
REGIONALA C.F. GALAȚI					
1.	CRICOV	HM	AS 0232	14.02.2005	13.02.2015
2.	INOTESTI	HM	AS 0233	14.02.2005	13.02.2015
3.	MIZIL	III	AS 0231	14.02.2005	13.02.2015
4.	SAHATENI	HM	AS 0235	14.02.2005	13.02.2015
5.	ULMENI	III	AS 0234	14.02.2005	13.02.2015
REGIONALA C.F. CONSTANȚA					
1.	CERNAVODA POD	IV	AS.0209	05.10.2004	04.10.2005
2.	COGEALAC	IV	AS 0247	10.03.2005	09.03.2015
3.	EFORIE NORD	IV	AS.0238	23.02.2005	22.02.2015

**Titularii certificatelor de conformitate a sistemului calității emise de OCS MQ - AFER
conform SR EN ISO 9001:2001 în perioada 01.01.2005 – 31.03.2005**

Nr. crt.	Titularul certificatului emis		Domeniul de activitate
	Identificare titular certificat	Nr. document*/ data emiterii Valabilitate	
1.	ABED NEGO COM S.A. ORADEA	SMC 096*/30.12.2004 30.12.2007	CONSTRUCȚII – FA 45 - demolarea construcțiilor, terasamente și organizare de șantiere – 4511; - construcții de clădiri, geniu civil – 452 ((4521 – excepție: tunele, conducte, construcții prefabricate, linii de comunicații și electrice; viaducte); 4523 – căi ferate).
2.	ARCADA S.A. GALAȚI	SMC 088*/30.12.2004 30.12.2007	CONSTRUCȚII – FA 45: - demolarea construcțiilor, terasamente și organizare de șantiere– 4511; - construcții de clădiri; geniu civil-452 (4521-excepție:tunele, linii de comunicații și electrice; 4522; 4523-străzi, șosele, căi ferate; 4525-fasonare oțel, zidării); - lucrări de finisare – 454.
3.	CERASIND S.R.L. TURDA	SMC 101/11.02.2005 11.02.2008	FABRICAREA ALTOR PRODUSE DIN MINERALE NEMETALICE - Proiectare și fabricație de izolatori electrice și piese electroizolante din porțelan electrotehnic – DI 2623; - Proiectare și fabricație de produse ceramice de uz tehnic – DI 2624; - Proiectarea și fabricația altor produse ceramice: piese și subansamble ceramice ce se utilizează în echiparea vehiculelor cu motor, plăcuțe ceramice așchietoare, discuri și plăcuțe ceramice pentru șlefuire, produse speciale folosite la echipamente electrice cu alte destinații decât cea de izolator, produse ceramice utilizate la fabricarea sistemelor electrice de încălzire și a altor sisteme de încălzire – DI 2625.
4.	CLASSIC DOME S.R.L. BUCUREȘTI	SMC 098*/11.02.2005 11.02.2008	CONSTRUCȚII – FA 45: - Hidroizolații și etanșări cu membrane hidroizolatoare bituminoase termosudabile – 4522; - Lucrări de pardoseli cu rășini sintetice – 4543; - Structuri – 4525; Finisaje – 454; Instalații – 453. Antreprenariat general construcții civile și industriale – 7420.

Nr. crt.	Titularul certificatului emis		Domeniul de activitate
	Identificare titular certificat	Nr. document*/ data emiterii Valabilitate	
5.	GEO-SERV S.R.L. BUCUREȘTI	SMC 099*/11.02.2005 11.02.2008	ACTIVITĂȚI DE ARHITECTURĂ, INGINERIE ȘI SERVICII DE CONSULTANȚĂ TEHNICĂ LEGATE DE ACESTEA – KA 7420 : - Studii și investigații geologice, geotehnice, geofizice și topometrice pentru infrastructura feroviară, rutieră și construcții civile.
6.	GEOSPECT S.R.L. CRAIOVA	SMC 093*/30.12.2004 30.12.2007	- Lucrări de instalații electrice – FA 4531; - Lucrări de instalații tehnico-sanitare – FA 4533; - Furnizare, montaj, reparații și servicii pentru sisteme de încălzire cu tuburi radiante, centrale termice, aparate de aer condiționat, mașini de sudură, șanfrenat și electrofuziune, scule electropneumatice, generatoare de curent, aparate și transformatoare de sudură.
7.	ICPE SAERP S.A. BUCUREȘTI	SMC 104/11.02.2005 11.02.2008	CERCETARE, PROIECTARE, DEZVOLTARE, PRODUCȚIE ȘI SERVICII PENTRU PRODUSE ȘI ECHIPAMENTE ELECTRICE ȘI ELECTRONICE DE TRACȚIUNE FEROVIARĂ ȘI URBANĂ – KA 7310, DL 316; CERCETARE, PROIECTARE, DEZVOLTARE, PRODUCȚIE ȘI SERVICII PENTRU AUTOMATIZĂRI INDUSTRIALE ȘI ENERGETICE DE JOASĂ ȘI MEDIE TENSIUNE – DL 3110, 3120.
8.	INDA S.R.L. CRAIOVA	SMC 092/30.12.2004 30.12.2007	INDUSTRIA DE ECHIPAMENTE ELECTRICE ȘI OPTICE - cercetare/proiectare și fabricație a echipamentelor de automatizare și a echipamentelor electronice de putere – DL 316.
9.	INTRETINERE SI REPARATII VAGOANE DE CALATORI „CFR – SIRV BRASOV” S.A. BRAȘOV	SMC 102*/11.02.2005 11.02.2008	CONSTRUCȚIA ȘI REPARAREA MATERIALULUI RULANT – DM 3520 Reparații și revizii ale vagoanelor de călători (clasă - 4osii și TE - 13 osii): - prelungirea termenului de revizie periodică prin revizii tehnice intermediare; - reparații defectări accidentale; Reparații și revizii ale vagoanelor de marfă pe 4 osii (Eacs și cisternă – fără recipient): - revizia intermediară a frânei (RIF 1 și RIF 2); - reparații curente și accidentale; - revizia rulării; Fabricarea de reperi speciale pentru material rulant: - regulator automat de timonerie SAB tip DRV.
10.	MECANICA S.A. ORȘOVA	SMC 090*/30.12.2004 30.12.2007	CONSTRUCȚIA ȘI REPARAREA MATERIALULUI RULANT – DM 3520 pentru: - fabricarea de reperi speciale pentru locomotive și material rulant.
11.	PROCONTRANS MB IMPEX S.R.L. BUCUREȘTI	SMC 089/30.12.2004 30.12.2007	ACTIVITĂȚI DE ARHITECTURĂ, INGINERIE ȘI SERVICII DE CONSULTANȚĂ TEHNICĂ LEGATE DE ACESTEA – KA 7420 pentru: - trasee și terasamente; suprastructură CF; lucrări de artă; instalații aferente cu specific feroviar: SCB, electrificare, protecție instalații în cale; - construcții clădiri cu specific feroviar și instalații aferente: instalații interioare-electrice de luminat, sanitare, de încălzire; ridicări topografice; studii geotehnice.
12.	RAPID S.A. BISTRIȚA	SMC 095*/30.12.2004 30.12.2007	- Fabricație saboți de frână – DM 3520; - Confecții și prelucrări metalice (unelte pentru calea ferată și pentru salubritate) – DJ 28; - Producție metale feroase și turnarea fontei și a oțelului – DJ 27; - Confecționarea măturilor și periiilor – DN 3662.
13.	ROMCAB S.A. TÂRGU MUREȘ	SMC 103/11.02.2005 11.02.2008	PROIECTAREA ȘI FABRICAREA CONDUCTORILOR ELECTRICI PENTRU DOMENIUL FERVIAR – DL 3130.
14.	SOFTRANS S.R.L. CRAIOVA	SMC 094*/30.12.2004 30.12.2007	TRANSPORTURI PE CALEA FERATĂ (transport de marfă și manevră) – IA 6010.
15.	STAR T&D S.R.L. BLEJOI, JUD. PRAHOVA	SMC 100*/11.02.2005 11.02.2008	CONSTRUCȚII – FA 45: - Construcții și reparații poduri, podețe și pasaje subterane – F 4521; - Construcții de autostrăzi, șosele, străzi și alte drumuri pentru vehicule sau pietoni – F 4523.
16.	UNIFAST S.R.L. TEIUȘ	SMC 091*/30.12.2004 30.12.2007	Eliminarea deșeurilor și a apelor uzate; salubritate și activități similare – OA 90 pentru: - salubritate vagoane călători și salubritate stații CF.
17.	V.R.G. S.R.L. BISTRIȚA	SMC 097/ 11.02.2005 11.02.2008	PRODUCȚIE DE CAROSERII, REMORCI ȘI SEMIREMORCI – DM 3420: - proiectare și fabricare suprastructuri auto, elemente modulare pentru vagoane de călători și tramvaie, obiecte sanitare și ambarcațiuni agrement.

NOTĂ:

* - Exclusiv: clauza 7.3. «Proiectare și dezvoltare».

Lista agenților economici privați care au obținut licență de transport feroviar conform OMTCT 343/2003 în perioada 01.01.2005 – 31.03.2005

Nr. crt.	Agent economic Adresă Telefon/Fax	Serie și nr. licență/ Data emiterii Valabilitate	Domeniu
1.	CONSTANTIN GRUP SRL BUCUREȘTI Adresa: Apele Vii nr. 2B, Bloc 310, scara 3, et.1. ap.24, sector 6 Tel: 021-434.15.43; Fax: 021-434.68.08	LTF 029 27.01.2005 26.01.2006	Transport feroviar de marfă
2.	KEOLIS SRL BRAȘOV Adresa: Str. Carpaților nr. 24, județul Brașov Te/Fax: 0268-429.315	LTF 030 15.02.2005 14.02.2006	Transport feroviar de călători

**Lista agenților economici privați care au obținut certificat de siguranță
conform OMTCT 343/2003 în perioada 01.01.2005 – 31.03.2005**

Nr. crt.	Operator de transport feroviar Serie și nr. certificat / Data emiterii																	
1.	<p>SEFER SA BRAZI CSP 001/01.07.2004</p> <p>ANEXA A/01.07.2004 Secții/rute de circulație</p> <ol style="list-style-type: none"> 1. Brazi – Ghighiu – Dîmbu – Ploiești Est – Buzău – Făurei – Țândărei – Fetești – Medgidia – Palas – Agigea Nord (Oil Terminal) și retur; 2. Palas – Constanța Port Mol 5 și retur; 3. I.L. Caragiale – Dițești – Filipeștii de Pădure și retur; 4. Sărulești – Pasărea – Voluntari – Otopeni – Mogoșoaia – Ramificația Buciumeni – Buftea – Brazi - Ploiești Vest – Câmpina – Brașov Triaj – Malnaș – Ciceu și retur; 5. Pasărea – Pantelimon – București Băneasa – Ramificația Pajura – Chitila – Buftea și retur; 6. Gl. Eremia Grigorescu – Focșani – Buzău și retur; 7. Focșani – Ramificația Bobocu – Buzău Sud – Făurei și retur; 8. Fetești – Ciulnița – Sărulești și retur; 9. Titu – Târgoviște – Doicești – Fieni – Pietroșița și retur; 10. Brazi – Ploiești Triaj – Ploiești Vest – Crângu lui Bot – I.L. Caragiale - Târgoviște Nord – Aninoasa și retur; 11. Brăila – Lacu Sărat – Ianca – Făurei și retur; 12. Chitila – Chiajna – București Vest – Jilava – Giurgiu Sud și retur; 13. Chiajna – Ramificația 1 Chiajna – Videle și retur; 14. Chiajna – Ramificația 2 Chiajna – București Cotroceni și retur; 15. Chitila – Ramificația Buciumeni – Mogoșoaia – Voluntari – Ramificația Voluntari Ramificația 1 București Sud – București Sud – Berceni – Jilava - Ramificația 2 Jilava – București Progresu – Ramificația 1 Jilava – Vârteju și retur; 16. Jilava – Vârteju – București Vest – Chiajna – Bucureștii Noi – București Triaj și retur; 17. Mogoșoaia – Ramificația Colentina – Ramificația Rudeni – Bucureștii Noi și retur; 18. București Băneasa – Ramificația 3 Pantelimon – Ramificația 5 Pantelimon – București Obor și retur; 19. Voluntari – Ramificația 2 Pantelimon – Pantelimon – Ramificația 5 Pantelimon și retur; 20. Pantelimon – Ramificația Voluntari și retur; 21. Ghighiu – Ramificația Corlătești – Urziceni – Slobozia – Ciulnița și retur; 22. Dâmbu – Ploiești Sud – Ploiești Vest și retur; 23. Ploiești Est – Ploiești Sud – Ploiești Triaj și retur; 24. Ploiești Sud – Ploiești Nord – Văleni - Măneciu și retur; 25. Ploiești Vest – Buda – Plopeni – Slănic și retur; 26. Mogoșoaia – Căciulați – Armășești și retur; 27. Târgoviște – Ramificația 1 Titu – Ramificația 2 Titu – Golești – Pitești – Bradu Rafinărie – Costești – Piatra Olt și retur; 28. Titu – Chitila și retur; 29. Chitila – Videle – Roșiori Nord – Caracal – Craiova – Filiași – Orșova – Caransebeș – Lugoj - Timișoara N. și retur; 30. Timișoara Nord – Voiteni – Stamora Moravița și retur; 31. Adjud – Comănești și retur; 32. Galați – Brăila și retur; 33. Focșani - Mărășești și retur; 34. Câmpina – Câmpinița și retur; 35. Medgidia – Derin și retur; 36. Medgidia – Dorobanțu – Lumina – Cap Midia și retur; 37. Palas – Constanța Mărfuri – Siutghiol – Năvodari – Cap Midia și retur; 38. Piatra Olt – Craiova și retur; 39. Piatra Olt – Caracal și retur; 40. Brașov – Sighișoara – Coșga Mică – Blaj – Coșlariu Gr. Podu Mureș – Teiuș – Războieni – Cîmpia Turzii – Apahida - Cluj Napoca – Huedin și retur; 41. Comănești – Ghimeș – Mihăileni – Ciceu – Voșlăbeni – Chileni și retur; 42. Voșlăbeni – Toplița și retur; 43. Bacău – Roman – Pașcani – Suceava – Dornești – Vadu Siret și retur; 44. Mălina – Barboși Triaj – Tecuci – Mărășești – Adjud – Bacău – Piatra Neamț – Bicaz și retur; 45. Golești – Schitu Golești – Ciurmești – Argeșel și retur; 46. Filiași – Cărbunestii – Târgu Jiu – Subcetate – Simeria – Coșlariu și retur; 47. Caransebeș – Reșița Nord – Berzovia – Oravița și retur; 48. Săbăreni – Buciumeni – Buftea și retur; 49. Palas - Post Medeea - Post Constanța Vii – Constanța Port Zona B – Constanța Port Mol 5 și retur; 50. Berzovia – Voiteni și retur; 51. Coșlariu – Coșlariu Gr. Podu Mureș și retur; 52. Constanța Port Zona B - Constanța Port Zona A și retur; 53. Barboși – Cătușa și retur; 54. Barboși Triaj – Ram.Barboși Triaj – Barboși și retur; 55. Brăila – Vădeni – Barboși – Barboși Ram.Siret – Barboși Triaj și retur; 56. Simeria Triaj grupa A – Simeria Triaj – Bârcea Mică – Pestiș și retur; 57. Medgidia – Nicolae Bălcescu – Babadag – Tulcea Mărfuri și retur; 58. Comănești – Moinești și retur; 59. Buzău – Vernești – Berca și retur; 60. Cîmpia Turzii – Turda și retur; 61. Timișoara Nord – Arad – Sântana – Salonta – Oradea Vest – Episcopia Bihor – Oradea – Huedin și retur; 62. Apahida – Dej Călători – Jibou – Sărmășag – Săcuieni Bihor și retur; 63. Simeria – Deva – Păuliș Lunca – Păuliș Lunca Grupa Tehnică și retur; 64. Roșiori Nord – Roșiori – Turnu Măgurele și retur; 65. Dârste – Brașov Călători și retur; 66. Brașov Triaj - Brașov și retur; 67. Deva – Ilia – Holdea – Părul – Lugoj și retur; 68. Simeria – Hunedoara și retur; 69. Timișoara Sud – Semenic și retur (cu condițiile din NOTĂ). <p>NOTĂ: Pe secția de circulație Timișoara Sud – Semenic și retur se vor tracta numai convoaie de manevră</p>	<p>ANEXA B3/07.03.2005 (înlocuiește Anexa B2/ 25.02.2005)</p> <table border="1"> <thead> <tr> <th>Tip locom.</th> <th>Nr. locom.</th> </tr> </thead> <tbody> <tr> <td>1. LDE 2100 CP</td> <td>DA 003</td> </tr> <tr> <td>2. LDE 2100 CP</td> <td>DA 005</td> </tr> <tr> <td>3. LDE 2100 CP</td> <td>DA 581</td> </tr> <tr> <td>4. LDE 1250 CP</td> <td>DA 044</td> </tr> <tr> <td>5. LDHC 1250CP</td> <td>DHC 128</td> </tr> <tr> <td>6. LDHC 1250CP</td> <td>DHC 135</td> </tr> <tr> <td>7. LDHC 1250CP</td> <td>DHC 423</td> </tr> </tbody> </table>	Tip locom.	Nr. locom.	1. LDE 2100 CP	DA 003	2. LDE 2100 CP	DA 005	3. LDE 2100 CP	DA 581	4. LDE 1250 CP	DA 044	5. LDHC 1250CP	DHC 128	6. LDHC 1250CP	DHC 135	7. LDHC 1250CP	DHC 423
Tip locom.	Nr. locom.																	
1. LDE 2100 CP	DA 003																	
2. LDE 2100 CP	DA 005																	
3. LDE 2100 CP	DA 581																	
4. LDE 1250 CP	DA 044																	
5. LDHC 1250CP	DHC 128																	
6. LDHC 1250CP	DHC 135																	
7. LDHC 1250CP	DHC 423																	

Nr. crt.	Operator de transport feroviar Serie și nr. certificat / Data emiterii																																																																															
2.	<p>ROMPETROL LOGISTICS SA BUCUREȘTI CSP 008/01.07.2004</p> <p>ANEXA A2/14.03.2005 (înlocuiește Anexa A1/02.12.2004) Secții/rute de circulație</p> <ol style="list-style-type: none"> 1. Capu Midia – P1 Capu Midia – Năvodari – Lumina P2 – Nazarcea – Dorobanțu – Medgidia și retur; 2. P2 Capu Midia – P1 Capu Midia și retur; 3. Dorobanțu – Romcim Medgidia și retur; 4. Medgidia – Romcim Medgidia și retur; 5. Lumina P2 – Siutghiol – Constanța Mărfuri – Constanța P1 – Constanța – Constanța P2 – Post Constanța Vii – Agigea Nord P1 – Agigea Nord Oil Terminal și retur; 6. Constanța Mărfuri – Palas și retur; 7. Palas – Constanța P1 și retur; 8. Palas – Post Medeea – Post Constanța Vii – Constanța Port Mol 5 / Zona B și retur; 9. Palas – Medgidia – Fetești – Ciulnița – Lehliu – Ram.Pasărea – Voluntari H.M. – Otopeni H.M. – Mogoșoaia – Ram.Colentina – Ram.Rudeni – Chiajna – R1 Chiajna – Videle – Caracal – Craiova – Ișalnița și retur; 10. Ram.Pasărea – R2 Pantelimon – Pantelimon – R3 Pantelimon – București Băneasa – Ram.Pajura – București Triaj Post 17 – Bucureștii Noi Gr.C – Chiajna și retur; 11. Ram.Pajura – Pajura H.M. – Chitila – P.mac.R1 Buciumeni – Buftea și retur; 12. Chitila – Ram.Rudeni – Bucureștii Noi și retur; 13. Pajura H.m.- Mogoșoaia – P.mac.R3 Buciumeni – Buftea – Brazi – P.M.Ram.Ploiești Triaj – Ploiești Sud – Ploiești Est Post1 și retur; 14. P.mac.R1 Buciumeni – P.mac.R3 Buciumeni și retur; 15. Fetești – Tândărei – Făurei – Buzău – Ploiești Est – Ploiești Est Post 1 – Ploiești Nord H.M. – și retur; 16. Ploiești Est – Ploiești Sud și retur; 17. Brazi – Ploiești Triaj – Ploiești Sud și retur; 18. P.M.Ram.Ploiești Triaj – Ploiești Vest și retur; 19. Ploiești Triaj – Ploiești Vest și retur; 20. Brazi – Ghighiu – Ploiești Sud și retur; 21. Ghighiu – Ploiești Est și retur; 22. Ploiești Sud – Ploiești Vest – Câmpina – Predeal – Dârste – Brașov – Bartolomeu – Zărnești – și retur; 23. Dârste – Brașov Triaj – Brașov și retur; 24. P. mac. R1 Buciumeni – Ram. Săbăreni – Săbăreni – Titu – Golești – Ram. Golești – Bradu de Sus – Bradu Rafinării și retur; 25. Brașov – Rupea – Sighișoara – Blaj – Coșlariu Gr. P. Mureș – Coșlariu – Vințu de Jos – Simeria – Glogovăț – Arad și retur. 26. Coșlariu Gr.P. Mureș – Teiuș – Râzboieni – Ram.Jucu – Ram.Cojozna – Dej Călători – Dej și retur; 27. Coșlariu – Teiuș și retur; 28. Ram.Cojozna – Apahida – Cluj Napoca Est – Cluj Napoca și retur; 29. Ram.Jucu – Apahida și retur; 30. Dej – Jibou – Zalău Nord – Sărmășag – Șimleul Silvaniei și retur; 31. Dej – Beclean pe Someș – Salva – Iva Mică – Vatra Dornei – Argeștru și retur; 32. Buzău – Focșani – Mărășești – Adjud – Bacău – Pașcani – Suceava și retur; 33. Buzău Sud H.M. – Buzău Ram.Boboc și retur; 34. Mogoșoaia – Balotești și retur; 35. Ploiești Nord – Blejoi – Scăieni – Vălenii de Munte – Măneciu și retur; 36. Caracal – Piatra Olt – Govora – Răureni – Râmnicu Vâlcea și retur; 37. Medgidia – Tulcea Mărfuri și retur. 	<p>ANEXA B6/16.03.2005 (înlocuiește Anexa B5/17.12.2004)</p> <table border="1"> <thead> <tr> <th>Tip locom.</th> <th>Nr. locom.</th> </tr> </thead> <tbody> <tr><td>1. LE 5100 KW</td><td>EA 605</td></tr> <tr><td>2. LE 5100 KW</td><td>EA 711</td></tr> <tr><td>3. LE 5100 KW</td><td>EA 723</td></tr> <tr><td>4. LE 5100 KW</td><td>EA 733</td></tr> <tr><td>5. LE 5100 KW</td><td>EA 742</td></tr> <tr><td>6. LDE 2100 CP</td><td>DA 002 – A (seria șasiu 1706)</td></tr> <tr><td>7. LDE 2100 CP</td><td>DA 180</td></tr> <tr><td>8. LDE 2100 CP</td><td>DA 216-6 (seria șasiu 246)</td></tr> <tr><td>9. LDE 2100 CP</td><td>DA 249-7</td></tr> <tr><td>10. LDE 2100 CP</td><td>DA 261-2</td></tr> <tr><td>11. LDE 2100 CP</td><td>DA 607</td></tr> <tr><td>12. LDE 2100 CP</td><td>DA 817</td></tr> <tr><td>13. LDH 1250 CP</td><td>DHC 323</td></tr> <tr><td>14. LDH 1250 CP</td><td>DHC 352</td></tr> </tbody> </table>	Tip locom.	Nr. locom.	1. LE 5100 KW	EA 605	2. LE 5100 KW	EA 711	3. LE 5100 KW	EA 723	4. LE 5100 KW	EA 733	5. LE 5100 KW	EA 742	6. LDE 2100 CP	DA 002 – A (seria șasiu 1706)	7. LDE 2100 CP	DA 180	8. LDE 2100 CP	DA 216-6 (seria șasiu 246)	9. LDE 2100 CP	DA 249-7	10. LDE 2100 CP	DA 261-2	11. LDE 2100 CP	DA 607	12. LDE 2100 CP	DA 817	13. LDH 1250 CP	DHC 323	14. LDH 1250 CP	DHC 352																																																
Tip locom.	Nr. locom.																																																																															
1. LE 5100 KW	EA 605																																																																															
2. LE 5100 KW	EA 711																																																																															
3. LE 5100 KW	EA 723																																																																															
4. LE 5100 KW	EA 733																																																																															
5. LE 5100 KW	EA 742																																																																															
6. LDE 2100 CP	DA 002 – A (seria șasiu 1706)																																																																															
7. LDE 2100 CP	DA 180																																																																															
8. LDE 2100 CP	DA 216-6 (seria șasiu 246)																																																																															
9. LDE 2100 CP	DA 249-7																																																																															
10. LDE 2100 CP	DA 261-2																																																																															
11. LDE 2100 CP	DA 607																																																																															
12. LDE 2100 CP	DA 817																																																																															
13. LDH 1250 CP	DHC 323																																																																															
14. LDH 1250 CP	DHC 352																																																																															
3.	<p>SERVTRANS INVEST SA BUCUREȘTI CSP 009-E/2004</p> <p>ANEXA A2/14.03.2005 (înlocuiește Anexa A1/02.12.2004) TRANSPORT FEROVIAI DE MARFĂ Secții/rute de circulație</p> <ol style="list-style-type: none"> 1. București Triaj – Ploiești Sud – Blejoi – Măneciu și retur; 2. București Triaj – București Băneasa – Pantelimon – București Sud – Berceni – Jilava – București Vest – Chiajna – Chitila – Bucureștii Noi – București Basarab – București Nord – București Grivăț și retur; 3. București Triaj – Chiajna și retur; 4. București Progresu – Jilava și retur; 5. Pantelimon – București Triaj Post 17 și retur; 6. Bucureștii Noi – București Triaj – Chitila – București Băneasa – Pantelimon – Pasărea și retur; 7. Ploiești Sud – Ploiești Vest – Câmpina – Brașov Triaj – Ciceu – Vostabeni – Chileni și retur; 8. Brazi – Ploiești Vest și retur; 9. Brăila Port – Făurei – Buzău – Ploiești Sud și retur; 10. Ploiești Sud – Urziceni – Ciulnita – Calarasi Sud și retur; 11. Pasărea – Voluntari – Otopeni – Mogoșoaia – București Triaj și retur; 12. Mogoșoaia – Ramificația Buciumeni – Buftea – Ram. Buciumeni – Săbăreni și retur; 13. Pasărea – Fetești – Constanța Port Mol 5 și retur; 14. Palas – Agigea Nord – Constanța Port Terminal Ferry Boat și retur; 15. Mogoșoaia – Urziceni – Făurei și retur; 16. Cătușa – Făurei – Tândărei – Fetești și retur; 17. Cătușa – Galați Larga (cale larga si cale normala) și retur; 18. Galați – Brăila și retur; 19. Constanța Port Mol 5 – Constanța Port Zona B și retur; 20. București Vest – București Cotroceni și retur; 21. Dîrste - Brașov Triaj – Astra și retur; 22. Brașov Triaj – Brașov – Podu Olt – Sibiu – Vințu de Jos și retur; 23. București Obor - București Băneasa – Bucureștii Noi și retur; 24. Mălina – Barboși – Brăila și retur; 25. Slobozia Veche – Tândărei și retur; 26. Podu Olt - Râmnicu Valcea – Raureni – Caracal – Roșiori – R1 Videle – R1 Chiajna – Chiajna – Bucureștii Noi – București Triaj și retur; 27. Chiajna – Ram. Rudeni – Chitila - Ramificație Buciumeni – Mogoșoaia și retur; 28. Alunu – Babeni – Antestație CET Govora; 29. Argeșel – Ram. Ciumesti – Ciumesti – Golești – (Ram. Golești – Pitești) – Roșiori Nord – Roșiori – Turnu Magurele Port și retur; 30. Chitila – Ram. Săbăreni (Ram. Săbăreni – P.MAC.R1 – R3 Buciumeni) – Titu – (R1 Titu – R2 Titu) – Pitești – Bradu Rafinării și retur; 31. Golești – Ram. Golești – Bradu de Sus – Bradu Rafinării și retur; 32. Titu – Pietroșița; 33. Ploiești Vest – Târgoviște Nord – Târgoviște și retur; 	<p>ANEXA B/03.02.2005</p> <table border="1"> <thead> <tr> <th>Tip locom.</th> <th>Nr. locom.</th> </tr> </thead> <tbody> <tr><td>1. LE 5100 KW</td><td>EA 028</td></tr> <tr><td>2. LE 5100 KW</td><td>EA 089</td></tr> <tr><td>3. LE 5100 KW</td><td>EA 218</td></tr> <tr><td>4. LE 5100 KW</td><td>EA 261</td></tr> <tr><td>5. LE 5100 KW</td><td>EA 316</td></tr> <tr><td>6. LE 5100 KW</td><td>EA 334</td></tr> <tr><td>7. LE 5100 KW</td><td>EA 550</td></tr> <tr><td>8. LE 5100 KW</td><td>EA 557</td></tr> <tr><td>9. LE 5100 KW</td><td>EA 565</td></tr> <tr><td>10. LE 5100 KW</td><td>EA 593</td></tr> <tr><td>11. LE 5100 KW</td><td>EA 630</td></tr> <tr><td>12. LE 5100 KW</td><td>EA 649</td></tr> <tr><td>13. LE 5100 KW</td><td>EA 666</td></tr> <tr><td>14. LE 5100 KW</td><td>EA 699</td></tr> <tr><td>15. LE 5100 KW</td><td>EA 882</td></tr> <tr><td>16. LDE 2100 CP</td><td>DA 002</td></tr> <tr><td>17. LDE 2100 CP</td><td>DA 009</td></tr> <tr><td>18. LDE 2100 CP</td><td>DA 010</td></tr> <tr><td>19. LDE 2100 CP</td><td>DA 013</td></tr> <tr><td>20. LDE 2100 CP</td><td>DA 015</td></tr> <tr><td>21. LDE 2100 CP</td><td>DA 036</td></tr> <tr><td>22. LDE 2100 CP</td><td>DA 078</td></tr> <tr><td>23. LDE 2100 CP</td><td>DA 081</td></tr> <tr><td>24. LDE 2100 CP</td><td>DA 085</td></tr> <tr><td>25. LDE 2100 CP</td><td>DA 151</td></tr> <tr><td>26. LDE 2100 CP</td><td>DA 168</td></tr> <tr><td>27. LDE 2100 CP</td><td>DA 286</td></tr> <tr><td>28. LDE 2100 CP</td><td>DA 434</td></tr> <tr><td>29. LDE 2100 CP</td><td>DA 447</td></tr> <tr><td>30. LDE 2100 CP</td><td>DA 600</td></tr> <tr><td>31. LDE 2100 CP</td><td>DA 502</td></tr> <tr><td>32. LDE 2100 CP</td><td>DA 761</td></tr> <tr><td>33. LDE 2100 CP</td><td>DA 838</td></tr> <tr><td>34. LDE 2100 CP</td><td>DA 842</td></tr> <tr><td>35. LDE 2100 CP</td><td>DA 949</td></tr> <tr><td>36. LDE 2100 CP</td><td>DA 977</td></tr> <tr><td>37. LDE 2100 CP</td><td>DA 1135</td></tr> <tr><td>38. LDE 2100 CP</td><td>DA 1178</td></tr> </tbody> </table>	Tip locom.	Nr. locom.	1. LE 5100 KW	EA 028	2. LE 5100 KW	EA 089	3. LE 5100 KW	EA 218	4. LE 5100 KW	EA 261	5. LE 5100 KW	EA 316	6. LE 5100 KW	EA 334	7. LE 5100 KW	EA 550	8. LE 5100 KW	EA 557	9. LE 5100 KW	EA 565	10. LE 5100 KW	EA 593	11. LE 5100 KW	EA 630	12. LE 5100 KW	EA 649	13. LE 5100 KW	EA 666	14. LE 5100 KW	EA 699	15. LE 5100 KW	EA 882	16. LDE 2100 CP	DA 002	17. LDE 2100 CP	DA 009	18. LDE 2100 CP	DA 010	19. LDE 2100 CP	DA 013	20. LDE 2100 CP	DA 015	21. LDE 2100 CP	DA 036	22. LDE 2100 CP	DA 078	23. LDE 2100 CP	DA 081	24. LDE 2100 CP	DA 085	25. LDE 2100 CP	DA 151	26. LDE 2100 CP	DA 168	27. LDE 2100 CP	DA 286	28. LDE 2100 CP	DA 434	29. LDE 2100 CP	DA 447	30. LDE 2100 CP	DA 600	31. LDE 2100 CP	DA 502	32. LDE 2100 CP	DA 761	33. LDE 2100 CP	DA 838	34. LDE 2100 CP	DA 842	35. LDE 2100 CP	DA 949	36. LDE 2100 CP	DA 977	37. LDE 2100 CP	DA 1135	38. LDE 2100 CP	DA 1178
Tip locom.	Nr. locom.																																																																															
1. LE 5100 KW	EA 028																																																																															
2. LE 5100 KW	EA 089																																																																															
3. LE 5100 KW	EA 218																																																																															
4. LE 5100 KW	EA 261																																																																															
5. LE 5100 KW	EA 316																																																																															
6. LE 5100 KW	EA 334																																																																															
7. LE 5100 KW	EA 550																																																																															
8. LE 5100 KW	EA 557																																																																															
9. LE 5100 KW	EA 565																																																																															
10. LE 5100 KW	EA 593																																																																															
11. LE 5100 KW	EA 630																																																																															
12. LE 5100 KW	EA 649																																																																															
13. LE 5100 KW	EA 666																																																																															
14. LE 5100 KW	EA 699																																																																															
15. LE 5100 KW	EA 882																																																																															
16. LDE 2100 CP	DA 002																																																																															
17. LDE 2100 CP	DA 009																																																																															
18. LDE 2100 CP	DA 010																																																																															
19. LDE 2100 CP	DA 013																																																																															
20. LDE 2100 CP	DA 015																																																																															
21. LDE 2100 CP	DA 036																																																																															
22. LDE 2100 CP	DA 078																																																																															
23. LDE 2100 CP	DA 081																																																																															
24. LDE 2100 CP	DA 085																																																																															
25. LDE 2100 CP	DA 151																																																																															
26. LDE 2100 CP	DA 168																																																																															
27. LDE 2100 CP	DA 286																																																																															
28. LDE 2100 CP	DA 434																																																																															
29. LDE 2100 CP	DA 447																																																																															
30. LDE 2100 CP	DA 600																																																																															
31. LDE 2100 CP	DA 502																																																																															
32. LDE 2100 CP	DA 761																																																																															
33. LDE 2100 CP	DA 838																																																																															
34. LDE 2100 CP	DA 842																																																																															
35. LDE 2100 CP	DA 949																																																																															
36. LDE 2100 CP	DA 977																																																																															
37. LDE 2100 CP	DA 1135																																																																															
38. LDE 2100 CP	DA 1178																																																																															

Nr. crt.	Operator de transport feroviar Serie și nr. certificat / Data emiterii	
	<p>- continuare ANEXA A -</p> <p>34. Târgoviște Nord – Doicești și retur; 35. Craiova - Piatra Olt – Costești și retur; 36. Medgidia – ROMCIM Medgidia – Dorobantu și retur; 37. Chiajna – Ram. Rudeni – Ram. Colentina – Mogoșoaia – Săbăreni – Ram. Buciumeni și retur; 38. Chiajna – R2 Chiajna – București Vest și retur; 39. Buftea – Post Mac. R1 Buciumeni – Chitila – Ram. Rudeni – Chiajna și retur; 40. Ploiești Vest – Ploiești Triaj grupa A / D și retur; 41. Ploiești Sud – Ploiești Triaj grupa A / D și retur; 42. Brazi – Ploiești Triaj grupa A și retur; 43. Ploiești Sud – Dambu – Ghighiu – Ploiești Triaj – Ploiești Triaj post 7 – Ploiești Vest și retur; 44. Ghighiu – Brazi și retur; 45. Ploiești Nord – Racordarea Ploiești Est – Ploiești Est – Dâmbu și retur; 46. Buzău – Mărășești – Adjud – Bacău – Roman – Pașcani – Suceava – Dărmănești și retur; 47. Suceava – Berchișești – Vama – Pojorâta – Floreni – Ilva Mică și retur; 48. Floreni – Dornișoara și retur; 49. Vama – Moldovița și retur; 50. Ilva Mica – Rodna Veche și retur; 51. Bacău – Bicz și retur; 52. Adjud – Ciceu și retur; 53. Barboși Triaj grupa A/D – Tecuci – Mărășești și retur; 54. Ilva Mică – Salva – Beclean pe Someș – Deda – Voșlobeni și retur; 55. Deda – Aluniș Mureș – Dumbrăvioara – Tg. Mureș Sud – Luduș – Gligorești Hm – Războieni – Teiuș – Coșlariu P. Mureș – Blaj – Valea Lungă – Micăsasa Hm – Coșșa Mică – Mediaș – Ațel Hm – Sighișoara – Vânători – Rupea – Rocoș HM – Brașov și retur; 56. Moreni - I.L. Caragiale – Filipeștii de Pădure și retur; 57. Tulcea Oraș - Medgidia - Negru Vodă și retur; 58. Caracal – Craiova – Filiași – Caransebeș - Lugoj – Timișoara Est – Timișoara Nord – Ronaț Triaj - Arad și retur; 59. Războieni – Cluj Napoca – Oradea și retur; 60. Turda – Câmpia Turzii și retur; 61. Coșlariu P. Mureș – Coșlariu – Simeria – Simeria Triaj – Deva – Arad – Curtici și retur; 62. Teiuș – Coșlariu și retur; 63. Hunedoara - Simeria - Simeria Triaj - Tirgu Jiu – Cărbunești - Filiași și retur; 64. Pestișu Mare – Deva – Ram. Mintia - Păuliș Lunca Gr. Tehnică și retur; 65. Videle – Giurgiu Nord și retur; 66. Ciolpani – Rădulești Hm și retur; 67. Jilava - Giurgiu Nord - Giurgiu Sud – Giurgiu și retur; 68. Ilia - Lugoj și retur; 69. Caransebes – Resita Nord – Resita Sud și retur; 70. București Progresu – R2 Jilava – R1 Jilava - Virteju 71. Tirgu Neamt - Pașcani – Iași – Cristești Jijia și retur; 72. Muncel – Ram. Pașcani – Ruginoasa și retur; 73. Timișoara Nord – Ram. Modos - Timișoara Sud – Timișoara CET și retur; 74. Dîrste – Ram. Brașov Triaj – Brașov și retur; 75. Craiova – R1 Jiu – Jiu și retur; 76. Constanța – Palas – Constanța Mărfuri și retur; 77. Oradea – Biharkeresztész și retur; 78. Caracal – Corabia și retur.</p> <p>TRANSPORT FEROVIIAR DE CĂLĂTORI</p> <p>1. Roșiori Nord – Costești.</p>	<p>- continuare ANEXA B -</p> <p>39. LDE 2100 CP DA 1205 40. LDE 2100 CP DA 1209 41. LDE 2100 CP DA 1243 42. LDE 2100 CP DA 1310 43. LDE 2100 CP DA 1394 44. LDH 1250 CP DHC 003 45. LDH 1250 CP DHC 091 46. LDH 1250 CP DHC 321 47. LDH 1250 CP DHC 359 48. LDH 1250 CP DHC 414 49. LDH 1250 CP DHC 247 50. LDH 1250 CP DHC 304</p>
4.	<p>GRUP FEROVIIAR ROMÂN SA BUCUREȘTI CSP 010/01.07.2004</p>	

Nr. crt.	Operator de transport feroviar Serie și nr. certificat / Data emiterii																																																																									
	<p>ANEXA A6/30.03.2005 (înlocuiește Anexa A5/21.01.2005) Secții/rute de circulație</p> <ol style="list-style-type: none"> 1. Brazi – Ploiești Triaj Fir I, II (Marfă) – Ploiești Sud - Ploiești Est și retur; 2. Brazi – Ramificație Ploiești Triaj – Ploiești Sud și retur; 3. Brazi – Ghighiu - Dâmbu - Ploiești Est și retur; 4. Ploiești Vest - Ramificație Ploiești Triaj și retur; 5. Ploiești Vest - Ploiești Triaj Fir I, II (Marfă) și retur; 6. Ploiești Sud – Dâmbu și retur; 7. Ghighiu – Ramificație Dâmbu – Corlătești și retur; 8. Ploiești Est – Buzău – Făurei – Țândărei – Fetești – Medgidia – Palas – Agigea Nord - OIL Terminal și retur; 9. Brazi – Buftea – Mogoșoaia – Pasărea – Ciulnița – Fetești și retur; 10. Brazi – Chitila – Ramificația Pajura - București Băneasa – Pasărea și retur; 11. Bradu Rafinării – Titu – Chitila și retur; 12. Chitila – București Nord și retur; 13. București Băneasa – Ramificația Pajura – București Nord – Depoul București Călători și retur; 14. București Băneasa – București Grivița – Depoul București Călători și retur; 15. Medgidia – Tulcea Mărfuri – Tulcea Oraș și retur; 16. Ploiești Sud – Ploiești Vest – I.L.Caragiale – Mija – Târgoviște – Titu și retur; 17. Palas – Post Medeea – Post Constanța VII - Constanța Port Zona B – Constanța Port Zona A, respectiv Constanța Port MOL 5 și retur; 18. Palas – Post Constanța VII – Agigea Nord – Constanța Port Terminal Ferry Boat și retur; 19. Palas – Constanța Mărfuri – Siutghiol – Lumina P2 – Năvodari – Capu Midia și retur; 20. Agigea Nord – Agigea Ecluză – Constanța Port și retur; 21. Dorobanțu – Lumina – Năvodari și retur; 22. Dîmbu – Corlătești – Zănoaga – Drăgănești – Armășești – Urziceni – și retur; 23. Armășești - Dridu – Fierbinți – Căciulați – Balotești - Mogoșoaia – și retur; 24. Mogoșoaia – Otopeni – Voluntari – P.MAC.Ram.Voluntari – P.MAC.R1 București Sud – București Sud – P.MAC.Abator – P.MAC.Popești Leordeni – Bercești - Jilava și retur; 25. Pantelimon – P.MAC.Ram. Voluntari – P.MAC.R1 București Sud – București Sud și retur; 26. Chitila – Ram. Rudeni – Chiajna – București Vest – Vârteju – Jilava și retur; 27. Mogoșoaia – Otopeni – Voluntari – P.MAC.Ram. Voluntari – Pantelimon și retur. 	<p>ANEXA B10/14.03.2005 (înlocuiește Anexa B9/ 03.03.2005)</p> <table border="1"> <thead> <tr> <th>Tip locom.</th> <th>Nr. locom.</th> </tr> </thead> <tbody> <tr><td>1. LE 5100 KW</td><td>EA 026</td></tr> <tr><td>2. LE 5100 KW</td><td>EA 177</td></tr> <tr><td>3. LE 5100 KW</td><td>EA 228</td></tr> <tr><td>4. LE 5100 KW</td><td>EA 392</td></tr> <tr><td>5. LE 5100 KW</td><td>EA 482</td></tr> <tr><td>6. LE 5100 KW</td><td>EA 539</td></tr> <tr><td>7. LE 5100 KW</td><td>EA 540</td></tr> <tr><td>8. LE 5100 KW</td><td>EA 560</td></tr> <tr><td>9. LE 5100 KW</td><td>EA 591</td></tr> <tr><td>10. LE 5100 KW</td><td>EA 754</td></tr> <tr><td>11. LE 5100 KW</td><td>EA 781</td></tr> <tr><td>12. LE 5100 KW</td><td>EA 794</td></tr> <tr><td>13. LE 5100 KW</td><td>EA 811</td></tr> <tr><td>14. LE 5100 KW</td><td>EA 837</td></tr> <tr><td>15. LE 5100 KW</td><td>EA 873</td></tr> <tr><td>16. LE 5100 KW</td><td>EA 888</td></tr> <tr><td>17. LE 5100 KW</td><td>EA 904</td></tr> <tr><td>18. LE 5100 KW</td><td>EA 1001</td></tr> <tr><td>19. LE 5100 KW</td><td>EA 1004</td></tr> <tr><td>20. LE 5100 KW</td><td>EA 1012</td></tr> <tr><td>21. LE 5100 KW</td><td>EA 1013</td></tr> <tr><td>22. LE 5100 KW</td><td>EA 1014</td></tr> <tr><td>23. LDE 2100 CP</td><td>DA 001</td></tr> <tr><td>24. LDE 2100 CP</td><td>DA 526</td></tr> <tr><td>25. LDE 2100 CP</td><td>DA 637</td></tr> <tr><td>26. LDE 2100 CP</td><td>DA 705</td></tr> <tr><td>27. LDE 2100 CP</td><td>DA 768</td></tr> <tr><td>28. LDE 2100 CP</td><td>DA 779</td></tr> <tr><td>29. LDE 2100 CP</td><td>DA 806</td></tr> <tr><td>30. LDE 2100 CP</td><td>DA 832</td></tr> <tr><td>31. LDE 2100 CP</td><td>DA 881</td></tr> <tr><td>32. LDE 2100 CP</td><td>DA 1050</td></tr> <tr><td>33. LDE 2100 CP</td><td>DA 1124</td></tr> <tr><td>34. LDE 2100 CP</td><td>DA 1171</td></tr> <tr><td>35. LDE 2100 CP</td><td>DA 1509</td></tr> </tbody> </table>	Tip locom.	Nr. locom.	1. LE 5100 KW	EA 026	2. LE 5100 KW	EA 177	3. LE 5100 KW	EA 228	4. LE 5100 KW	EA 392	5. LE 5100 KW	EA 482	6. LE 5100 KW	EA 539	7. LE 5100 KW	EA 540	8. LE 5100 KW	EA 560	9. LE 5100 KW	EA 591	10. LE 5100 KW	EA 754	11. LE 5100 KW	EA 781	12. LE 5100 KW	EA 794	13. LE 5100 KW	EA 811	14. LE 5100 KW	EA 837	15. LE 5100 KW	EA 873	16. LE 5100 KW	EA 888	17. LE 5100 KW	EA 904	18. LE 5100 KW	EA 1001	19. LE 5100 KW	EA 1004	20. LE 5100 KW	EA 1012	21. LE 5100 KW	EA 1013	22. LE 5100 KW	EA 1014	23. LDE 2100 CP	DA 001	24. LDE 2100 CP	DA 526	25. LDE 2100 CP	DA 637	26. LDE 2100 CP	DA 705	27. LDE 2100 CP	DA 768	28. LDE 2100 CP	DA 779	29. LDE 2100 CP	DA 806	30. LDE 2100 CP	DA 832	31. LDE 2100 CP	DA 881	32. LDE 2100 CP	DA 1050	33. LDE 2100 CP	DA 1124	34. LDE 2100 CP	DA 1171	35. LDE 2100 CP	DA 1509
Tip locom.	Nr. locom.																																																																									
1. LE 5100 KW	EA 026																																																																									
2. LE 5100 KW	EA 177																																																																									
3. LE 5100 KW	EA 228																																																																									
4. LE 5100 KW	EA 392																																																																									
5. LE 5100 KW	EA 482																																																																									
6. LE 5100 KW	EA 539																																																																									
7. LE 5100 KW	EA 540																																																																									
8. LE 5100 KW	EA 560																																																																									
9. LE 5100 KW	EA 591																																																																									
10. LE 5100 KW	EA 754																																																																									
11. LE 5100 KW	EA 781																																																																									
12. LE 5100 KW	EA 794																																																																									
13. LE 5100 KW	EA 811																																																																									
14. LE 5100 KW	EA 837																																																																									
15. LE 5100 KW	EA 873																																																																									
16. LE 5100 KW	EA 888																																																																									
17. LE 5100 KW	EA 904																																																																									
18. LE 5100 KW	EA 1001																																																																									
19. LE 5100 KW	EA 1004																																																																									
20. LE 5100 KW	EA 1012																																																																									
21. LE 5100 KW	EA 1013																																																																									
22. LE 5100 KW	EA 1014																																																																									
23. LDE 2100 CP	DA 001																																																																									
24. LDE 2100 CP	DA 526																																																																									
25. LDE 2100 CP	DA 637																																																																									
26. LDE 2100 CP	DA 705																																																																									
27. LDE 2100 CP	DA 768																																																																									
28. LDE 2100 CP	DA 779																																																																									
29. LDE 2100 CP	DA 806																																																																									
30. LDE 2100 CP	DA 832																																																																									
31. LDE 2100 CP	DA 881																																																																									
32. LDE 2100 CP	DA 1050																																																																									
33. LDE 2100 CP	DA 1124																																																																									
34. LDE 2100 CP	DA 1171																																																																									
35. LDE 2100 CP	DA 1509																																																																									
		<p>- continuare ANEXA B10 -</p> <table border="1"> <tbody> <tr><td>36. LDE 2100 CP</td><td>DA 1512</td></tr> <tr><td>37. LDE 2100 CP</td><td>DA 1515</td></tr> <tr><td>38. LDE 2100 CP</td><td>DA 1518</td></tr> <tr><td>39. LDE 2100 CP</td><td>DA 1520</td></tr> <tr><td>40. LDE 2100 CP</td><td>DA 1382</td></tr> <tr><td>41. LDH 1250 CP</td><td>DHC 291</td></tr> <tr><td>42. LDH 1250 CP</td><td>DHC 376</td></tr> <tr><td>43. LDH 1250 CP</td><td>DHC 388</td></tr> <tr><td>44. LDH 1250 CP</td><td>DHC 402</td></tr> <tr><td>45. LDH 1250 CP</td><td>DHC 470</td></tr> <tr><td>46. LDH 1250 CP</td><td>DHC 471</td></tr> </tbody> </table>	36. LDE 2100 CP	DA 1512	37. LDE 2100 CP	DA 1515	38. LDE 2100 CP	DA 1518	39. LDE 2100 CP	DA 1520	40. LDE 2100 CP	DA 1382	41. LDH 1250 CP	DHC 291	42. LDH 1250 CP	DHC 376	43. LDH 1250 CP	DHC 388	44. LDH 1250 CP	DHC 402	45. LDH 1250 CP	DHC 470	46. LDH 1250 CP	DHC 471																																																		
36. LDE 2100 CP	DA 1512																																																																									
37. LDE 2100 CP	DA 1515																																																																									
38. LDE 2100 CP	DA 1518																																																																									
39. LDE 2100 CP	DA 1520																																																																									
40. LDE 2100 CP	DA 1382																																																																									
41. LDH 1250 CP	DHC 291																																																																									
42. LDH 1250 CP	DHC 376																																																																									
43. LDH 1250 CP	DHC 388																																																																									
44. LDH 1250 CP	DHC 402																																																																									
45. LDH 1250 CP	DHC 470																																																																									
46. LDH 1250 CP	DHC 471																																																																									
5.	<p>ROMÂNIA EUROEST S.A. CONSTANȚA CSP NR. 013/2004</p> <p>ANEXA A1/29.09.2004 (înlocuiește Anexa A/01.07.2004) Secții/rute de circulație</p> <ol style="list-style-type: none"> 1. Palas – Post Medeea – Post Constanța VII – Constanța Port Zona B / MOL 5 – Constanța Port Zona A și retur; 2. Palas – Post Medeea – Post Constanța VII – Agigea Nord – Agigea Ecluză P1 – Constanța Port Terminal Ferry Boat și retur; 3. Palas – Valu lui Traian – Basarabi – Dorobanțu – Post Medgidia gr. B – Medgidia – Mircea Vodă – Saligny Gr. Est – Ovidiu – Fetești – Ciulnița – Slobozia și retur; 4. Dorobanțu – Lumina – Lumina P2 – Năvodari și retur; 5. Agigea Nord – Post C-ța VII – Constanța P2 – Constanța – Constanța P1 (Palas) – Constanța Mf. – Siutghiol – Lumina P1 – Lumina P2 – Năvodari – P1 Capu Midia – Capu Midia și retur; 6. Medgidia – Negru Vodă și retur; 7. Medgidia – Nicolae Bălcescu - Baia Dobrogei și retur. 	<p>ANEXA B3/31.01.2005 (înlocuiește Anexa B2/ 16.11.2004)</p> <table border="1"> <thead> <tr> <th>Tip locom.</th> <th>Nr. locom.</th> </tr> </thead> <tbody> <tr><td>1. LDE 1250 CP</td><td>DE 056 (serie șasiu 24226)</td></tr> <tr><td>2. LDH 1250 CP</td><td>DHC 165 (serie șasiu 22430)</td></tr> <tr><td>3. LDH 1250 CP</td><td>DHC 285 (serie șasiu 21930)</td></tr> <tr><td>4. LDH 1250 CP</td><td>DHC 306 (serie șasiu 23673)</td></tr> </tbody> </table> <p>MATERIAL RULANT MOTOR UTILIZAT NUMAI ÎN ACTIVITATEA DE MANEVRĂ</p> <table border="1"> <tbody> <tr><td>1. LDE 1250 CP</td><td>DE 006 (serie șasiu 23316)</td></tr> <tr><td>2. LDE 1250 CP</td><td>DHC 054 (serie șasiu 24228)</td></tr> <tr><td>3. LDE 1250 CP</td><td>DHC 057 (serie șasiu 24230)</td></tr> <tr><td>4. LDH 1250 CP</td><td>DHC 144 (serie șasiu 22301)</td></tr> <tr><td>5. LDH 1250 CP</td><td>DHC 450 (serie șasiu 25589)</td></tr> <tr><td>6. LDH 1250 CP</td><td>DHC 460 (serie șasiu 25655)</td></tr> <tr><td>7. LDH 700 CP</td><td>DH 341 (serie șasiu 22768)</td></tr> <tr><td>8. LDH 700 CP</td><td>DH 409 (serie șasiu 22836)</td></tr> </tbody> </table>	Tip locom.	Nr. locom.	1. LDE 1250 CP	DE 056 (serie șasiu 24226)	2. LDH 1250 CP	DHC 165 (serie șasiu 22430)	3. LDH 1250 CP	DHC 285 (serie șasiu 21930)	4. LDH 1250 CP	DHC 306 (serie șasiu 23673)	1. LDE 1250 CP	DE 006 (serie șasiu 23316)	2. LDE 1250 CP	DHC 054 (serie șasiu 24228)	3. LDE 1250 CP	DHC 057 (serie șasiu 24230)	4. LDH 1250 CP	DHC 144 (serie șasiu 22301)	5. LDH 1250 CP	DHC 450 (serie șasiu 25589)	6. LDH 1250 CP	DHC 460 (serie șasiu 25655)	7. LDH 700 CP	DH 341 (serie șasiu 22768)	8. LDH 700 CP	DH 409 (serie șasiu 22836)																																														
Tip locom.	Nr. locom.																																																																									
1. LDE 1250 CP	DE 056 (serie șasiu 24226)																																																																									
2. LDH 1250 CP	DHC 165 (serie șasiu 22430)																																																																									
3. LDH 1250 CP	DHC 285 (serie șasiu 21930)																																																																									
4. LDH 1250 CP	DHC 306 (serie șasiu 23673)																																																																									
1. LDE 1250 CP	DE 006 (serie șasiu 23316)																																																																									
2. LDE 1250 CP	DHC 054 (serie șasiu 24228)																																																																									
3. LDE 1250 CP	DHC 057 (serie șasiu 24230)																																																																									
4. LDH 1250 CP	DHC 144 (serie șasiu 22301)																																																																									
5. LDH 1250 CP	DHC 450 (serie șasiu 25589)																																																																									
6. LDH 1250 CP	DHC 460 (serie șasiu 25655)																																																																									
7. LDH 700 CP	DH 341 (serie șasiu 22768)																																																																									
8. LDH 700 CP	DH 409 (serie șasiu 22836)																																																																									
6.	<p>TRANSFEROVIAR GRUP SA CLUJ - NAPOCA CSP 017/26.01.2005</p>																																																																									

Nr. crt.	Operator de transport feroviar Serie și nr. certificat / Data emiterii	
	ANEXA A3/28.03.2005 Secții/rute de circulație 1. Borzești Bacău – Adjud – Mărășești – Focșani – Râmnicu Sărat – Buzău – Făurei – Făurei Ram.Cireșu – Cireșu - Țândărei – Fetești - Medgidia – Dorobanțu – Palas – Post Medeea – Post Constanța VII – Constanța Port MOL 5 / Agigea Nord și retur; 2. Palas – Post Medeea – Post Constanța VII – Constanța Port Zona B - Constanța Port Zona A și retur; 3. Boboc H.m. – Buzău Ram.Boboc – Buzău Sud și retur; 4. Buzău – Ploiești Est – Ploiești Sud și retur; 5. Ploiești Est – Ploiești Sud – Ploiești Vest – Cămpina – Predeal – Brașov – Augustin – Rupea – Sighișoara – Coșca Mică – Blaj – Coșlariu P. Mureș – Teiuș – Războieni – Călărași Turda – Ram.Turda – Câmpia Turzii – Apahida – Cluj Napoca Est – Cluj Napoca și retur; 6. Cluj Napoca Est - Apahida – Ram.Cojocna – Jucu – Dej Călători – Ram.Dej Gr. B – Dej - Beclean pe Someș – Salva – Ilva Mică și retur; 7. Dej – Jibou – Sărmășag – Șimleul Silvaniei și retur; 8. Slobozia Sud – Ciulnița – Fetești și retur; 9. Slobozia Sud – Slobozia Veche – Țândărei și retur.	ANEXA B2/23.02.2005 (inlocuiește Anexa B1 22.02.2005) Tip locom. Nr. locom. 1. LE 5100 KW EA 650 (serie șasiu 755) 2. LE 5100 KW EA 734 (serie șasiu 839) 3. LDE 2100 CP DA 843 (serie șasiu 007-1306) 4. LDE 2100 CP DA 1199 (serie șasiu 1828)
7.	CLASSFER S.R.L. RM.VĂLCEA CSP 018/12.01.2005 ANEXA A1/21.01.2005 (inlocuiește Anexa A/12.01.2005) Secții/rute de circulație 1. ROMCIM Medgidia – Medgidia P.c. 2 h – Dorobanțu – Basarabi – Valul lui Traian – Palas – Post Medeea – Post Constanța VII – Constanța Port MOL 5 și retur. 2. ROMCIM Medgidia – Medgidia – Fetești – Ciulnița – Brănești – Pasărea – București Sud și retur; 3. Rupea – Racoș – Augustin – Brașov - Brașov Triaj – Ram. Bv . Tranzit – Dârste –Predeal - Cămpina – Brazi – Chitila - Pajura - București Băneasa – R. 3 Pantelimon - Pantelimon – P.mac.Ram.Voluntari – P.mac.R1 Buc.Sud - București Sud și retur; 4. Rupea – Vânători – Sighișoara – Mediaș – Blaj – Crăciunel – Coșlariu Gr.P.Mureș – Coșlariu – Ram.Coșlariu – Alba Iulia – Orăștie – Ram.Simeria – Simeria – Călan – Subcetate – Ram.Petroșani – Petroșani – Lainici – Tg.Jiu – Ram.Budieni – Amaradia – Bărshești și retur; 5. Brașov – Ram. Brașov Tranzit și retur; 6. București Băneasa – București Nord și retur; 7. Medgidia - Dorobanțu – Nazarcea – Lumina – Lumina P2 – Năvodari – P1 Capu Midia – Capu Midia și retur. 8. Ploiești Vest – Ploiești Sud – Ploiești Est – Valea Călugărească – Buzău Ram.Gr.A - Buzău – Buzău Sud – Făurei – Făurei Ram.Dedulești – Dedulești – Brăila – Barboși Ram.Port – Barboși Ram.Siret – Barboși Cabina 1- Barboși Triaj – Mălina și retur; 9. Fetești – Țândărei – Făurei Ram. Cireșu – Făurei Ram. Dedulești – Dedulești și retur; 10. Barboși Triaj – Barboși Călători – Galați Călători și retur.	ANEXA B/12.01.2005 Tip locom. Nr. locom. 1. LDE 2100 CP DA 003 (serie șasiu 2148) 2. LDE 2100 CP DA 753 (serie șasiu 1129) 3. LE 5100 KW EA 590 (serie șasiu 907490/740a) 4. LE 5100 KW EA 690 (serie șasiu 795) 5. LE 5100 KW EA 743 (serie șasiu 848)
8.	LOGISTIC SERVICES DANUBIUS S.R.L. TIMIȘOARA CSP 023R/2004 ANEXA A/31.03.2005 Secții/rute de circulație 1. Păuliș Lunca gr.tehn. – Mintia - Deva – Simeria Călători – Simeria Triaj – Băcia – Călan Băi și retur.	ANEXA B/31.03.2005 Tip locom. Nr. locom. 1. LDH 2400 CP DH 219-112-0 (serie șasiu 112/223-24463) 2. LDH 2400 CP DH 219-025-4 (serie șasiu 24041) 3. LDH 2400 CP DH 219-159-1 (serie șasiu 24665)
9.	COMPANIA DE TRANSPORT FERVIAR BUCUREȘTI S.A. CSP 025/16.02.2005 ANEXA A3/23.03.2005 (inlocuiește Anexa A2/22.03.2005) Secții/rute de circulație 1. Reșița Nord – Caransebeș – Filiași – Craiova – Roșiori Nord – Chitila – Ploiești Triaj – Ploiești Est – Buzău – Făurei – Brăila – Barboși – Cătușa și retur; 2. Caracal – Piatra Olt – Slatina și retur; 3. Schitu Golești – Golești – Titu – Târgoviște - Fieni și retur, 4. Ploiești Triaj – Ploiești Vest – I.L.Caragiale – Târgoviște și retur; 5. Mălina – Barboși Triaj – Tecuci – Mărășești – Adjud – Bacău – Piatra Neamț – Bicaz și retur; 6. Chiajna- P.M. Giulești – Mogoșoia – Pantelimon – Ciulnița – Medgidia – Palas – Constanța Port Mol 5 și retur, 7. Ploiești Vest – Cămpina - Predeal – Brașov – Vânători – Coșca Mică – Coșlariu – Gr. Pod Mureș – Teiuș – Războieni – Câmpia Turzii – Turda și retur; 8. Buzău – Râmnicu Sărat – Mărășești și retur; 9. Făurei – Țândărei – Fetești și retur; 10. Dorobanțu – Lumina – Cap Midia și retur; 11. Dârste – Brașov Triaj – Hărman – Sf. Gheorghe și retur; 12. Vădeni – Barboși Ram.Siret – Barboși Cab.1 – Barboși Triaj Gr.A – Ram. Barboși Triaj – Barboși și retur; 13. Călan – Simeria Triaj – Turda – Șibot – Vințu de Jos – Coșlariu – Coșlariu Gr.Pod Mureș și retur. 14. Târgoviște Nord – Aninoasa și retur; 15. Nucet – R1 Titu – R2 Titu - Fusea și retur; 16. Bacău – Roman și retur; 17. Roșiori Nord – Roșiori - Km 200+400 PAJM și retur; 18. Păuliș Lunca Gr.Tehnică – Păuliș Lunca – Deva – Simeria și retur; 19. Chitila – Săbăreni – Ghergani – Titu și retur; 20. Ploiești Sud – Ploiești Nord – Blejoi – Vălenii de Munte – Teșani și retur, 21. I.L. Caragiale – Dițești – Filipeștii de Pădure și retur. (cu condiția din NOTĂ) NOTĂ - Pe secția de circulație I.L. Caragiale – Dițești – Filipeștii de Pădure și retur se va circula pe cale de manevră.	ANEXA B2/07.03.2005 (inlocuiește Anexa B1/ 25.02.2005) Tip locom. Nr. locom. 1. LE 5100 kW EA 444 (serie șasiu 549) 2. LE 5100 kW EA 474 (serie șasiu 557) 3. LE 5100 kW EA 509 (serie șasiu 3425) 4. LE 5100 kW EA 647 (serie șasiu 752) 5. LE 5100 kW EA 728 (serie șasiu 833) 6. LDE 2100 CP DA 001A (serie șasiu 1695) 7. LDE 2100 CP DA 002A (serie șasiu 1090) 8. LDE 2100 CP DA 002 (serie șasiu 1738) 9. LDE 2100 CP DA 004 (serie șasiu 1960) 10. LDE 2100 CP DA 058 (serie șasiu 5609) 11. LDE 2100 CP DA 294 (serie șasiu 339) 12. LDE 2100 CP DA 300 (serie șasiu 345) 13. LDE 2100 CP DA 309 (serie șasiu 354) 14. LDH 1250 CP DHC 336 (serie șasiu 24497)

Nr. crt.	Operator de transport feroviar Serie și nr. certificat / Data emiterii	
10.	CARGO TRANS VAGON S.A. BUCUREȘTI CSP 027/2004	
	ANEXA A3/28.03.2005 (înlocuiește Anexa A2/10.12.2004) Secții/rute de circulație 1. Victoria – Ucea – Brașov(Brașov Triaj) – Predeal – Câmpina – Ploiești Vest – Chitila – Buc. Băneasa – Pasărea – Fetești – Medgidia – Palas – C-ța Port Mol 5 – C-ța Port Gr. B și retur; 2. Palas – Agigea Nord – Constanța Port Terminal Ferry Boat și retur; 3. Brașov – Stupini – Feldioara – Apața – Augustin – Racoș și retur; 4. Medgidia – Tulcea și retur; 5. Suceava – Verești – Pașcani – Bacău – Roman – Adjud – Mărășești – Buzău Ram. Boboc – Făurei – Țândărei – Fetești și retur; 6. Buzău – Buzău Ram. Boboc – Râmnicu Sărat și retur; 7. Bacău – Bicăz și retur; 8. I.L.Caragiale – Ploiești Vest – Ploiești Sud – Buzău – Buzău Sud – Făurei – Brăila și retur; 9. Filiași – Craiova – Videle – Chitila și retur; 10. Chitila – Pitești – Piatra Olt și retur; 11. Rm. Vâlcea – Răureni – Govora – Băbeni – Piatra Olt – Caracal și retur; 12. Chiajna – Bucureștii Noi – București Tj. Post 17 – București Băneasa - București Nord – Depoul CFR București Călători și retur.	ANEXA B1/14.10.2004 (înlocuiește Anexa B/ 11.10.2004) Tip locom. Nr. locom. 1. LE 5100 KW EA 562 (serie șasiu 667) 2. LE 5100 KW EA 784 (serie șasiu 934) 3. LDE 2100 CP DA 001 (serie șasiu 17301)
11.	KEOLIS S.R.L. BRAȘOV CSP 030/2005	
	ANEXA A/17.02.2005 Secții/rute de circulație 1. Brașov - Bartolomeu - Zărnești și retur.	ANEXA B/17.02.2005 Tip locom. Nr. locom. 1. AUTOMOTOR TIP X4500 450 CP X 4502 REMORCĂ AUTOMOTOR TIP XR 8400 XR 8402 2. AUTOMOTOR TIP X4500 450 CP X 4503 REMORCĂ AUTOMOTOR TIP XR 8400 XR 8403

Lista agenților economici care au obținut autorizație de manevră feroviară conform OMTCT 343/2003 în perioada 01.01.2005 – 31.03.2005

Nr. crt.	Agent economic Adresă Telefon/Fax	Serie și nr. autorizație Data emiterii Valabilitate	Domeniu autorizație
1.	A.C.I. BISTRIȚA S.A. Adresa: Str. Zefirului, nr. 1, județul Bistrița-Năsăud, Tel: 0263-234.229; Fax:0263-234.230	AMF 0112 15.02.2005 15.02.2006	<ul style="list-style-type: none"> – avizarea vagoanelor de marfă sosite pentru beneficiarii de transport feroviar; – primirea/predarea vagoanelor de la/la operatorii de transport feroviar; – remorcarea convoaielor de manevră la/de la beneficiarii de transport; – manevrarea convoaielor de manevră în vederea descompunerii/compunerii; – manevrarea vagoanelor de marfă pentru introducerea/scoaterea la/de la fronturile de încărcare/descărcare ale beneficiarilor de transport; – manevrarea vagoanelor de călători pentru introducerea/scoaterea la/de la peroanele stațiilor de cale ferată; – manevrarea în vederea cântării vagoanelor de marfă.
2.	AGRICOLA INTERNAȚIONAL S.A. BACĂU Adresa: Calea Moldovei nr.94, județul Bacău, Tel: 0234-577.600; Fax:0234-573.732	AMF 0121 02.03.2005 02.03.2006	<ul style="list-style-type: none"> – primirea/predarea vagoanelor de la/la operatorii de transport feroviar; – remorcarea convoaielor de manevră la/de la beneficiarii de transport; – manevrarea vagoanelor de marfă pentru introducerea/scoaterea la/de la fronturile de încărcare/descărcare ale beneficiarilor de transport; – manevrarea în vederea cântării vagoanelor de marfă.
3.	AMONIL S.A. SLOBOZIA Adresa: Str. Călărași, Km 4, județul Ialomița Tel:0243-211.225; fax:0243-232.539	AMF 0131 29.03.2005 29.03.2006	<ul style="list-style-type: none"> – primirea/predarea vagoanelor de la/la operatorii de transport feroviar; – remorcarea convoaielor de manevră la/de la beneficiarii de transport; – manevrarea convoaielor de manevră în vederea descompunerii/compunerii.
4.	ATELIERELE CFR GRIVIȚA S.A. BUCUREȘTI Adresa: Calea Griviței, nr. 139, sector 1, Tel: 021-224.09.13; Fax:021-224.17.36	AMF 0123 04.03.2005 04.03.2006	<ul style="list-style-type: none"> – primirea/predarea vagoanelor de călători de la/la operatorii de transport feroviar.
5.	COMCEH S.A. CĂLĂRAȘI Adresa: Str. Prolungirea București, nr. 1, județul Călărași	AMF 0120 02.03.2005 02.03.2006	<ul style="list-style-type: none"> – primirea/predarea vagoanelor de la/la operatorii de transport feroviar; – remorcarea convoaielor de manevră la/de la beneficiarii de transport; – manevrarea convoaielor de manevră în vederea

Nr. crt.	Agent economic Adresă Telefon/Fax	Serie și nr. autorizație Data emiterii Valabilitate	Domeniu autorizație
	Tel: 0242-311.401; Fax:0242-316.051		descompunerii/compunerii; – manevrarea vagoanelor de marfă pentru introducerea/scoaterea la/de la fronturile de încărcare/descărcare ale beneficiarilor de transport; – manevrarea în vederea cântăririi vagoanelor de marfă.
6.	COMCM S.A. CONSTANȚA Adresa: Bd.Aurel Vlaicu nr.144, județul Constanța Tel:0241-617.308;Fax:0241-616.023	AMF 0129 28.03.2005 28.03.2006	– avizarea vagoanelor de marfă sosite pentru beneficiarii de transport feroviar; – primirea/predarea vagoanelor de la/la operatorii de transport feroviar; – remorcarea convoaielor de manevră la/de la beneficiarii de transport; – manevrarea convoaielor de manevră în vederea descompunerii/compunerii; – manevrarea vagoanelor de marfă pentru introducerea/scoaterea la/de la fronturile de încărcare/descărcare ale beneficiarilor de transport; – manevrarea în vederea cântăririi vagoanelor de marfă.
7.	CUPROM S.A. BUCUREȘTI SUCURSALA BAIA MARE Adresa: Str. Eliberării, nr.15, județul Maramureș Tel.0262-207.157; Fax:0262-217.824	AMF 0108 18.01.2005 18.01.2006	– primirea/predarea vagoanelor de la/la operatorii de transport feroviar; – manevrarea vagoanelor de marfă pentru introducerea/scoaterea la/de la fronturile de încărcare/descărcare ale liniei industriale proprii; – manevrarea în vederea cântăririi vagoanelor de marfă.
8.	ELECTRO COMP S.R.L. IAȘI Adresa: B-dul Chimiei, nr.14, județul Iași, Tel: 0232-236.278; Fax:0232-236.061	AMF 0119 28.02.2005 28.02.2006	– avizarea vagoanelor de marfă sosite pentru beneficiarii de transport feroviar; – primirea/predarea vagoanelor de la/la operatorii de transport feroviar; – remorcarea convoaielor de manevră la/de la beneficiarii de transport; – manevrarea convoaielor de manevră în vederea descompunerii/compunerii; – manevrarea vagoanelor de marfă pentru introducerea/scoaterea la/de la fronturile de încărcare/descărcare ale beneficiarilor de transport; – manevrarea în vederea cântăririi vagoanelor de marfă.
9.	FARMACHIM S.R.L. VLADIMIRESCU-ARAD Adresa: Localitatea Vladimirescu, Incinta Combinatului Chimic, județul Arad, Tel:0257-514.943; Fax.0257-514.943	AMF 0111 01.02.2005 01.02.2006	– remorcarea convoaielor de manevră la/de la beneficiarii de transport; – manevrarea convoaielor de manevră în vederea descompunerii/compunerii; – manevrarea vagoanelor de marfă pentru introducerea/scoaterea la/de la fronturile de încărcare/descărcare ale beneficiarilor de transport; – manevrarea în vederea cântăririi vagoanelor de marfă.

Nr. crt.	Agent economic Adresă Telefon/Fax	Serie și nr. autorizație Data emiterii Valabilitate	Domeniu autorizație
10.	HELIOS S.A. AȘTILEU Adresa: Comuna Aștileu nr.236, județul Bihor Tel:0259-349.020;Fax:0259-349.019	AMF 0132 30.03.2005 30.03.2006	– avizarea vagoanelor de marfă sosite pentru beneficiarii de transport feroviar; – primirea/predarea vagoanelor de la/la operatorii de transport feroviar; – remorcarea convoaielor de manevră la/de la beneficiarii de transport; – manevrarea convoaielor de manevră în vederea descompunerii/compunerii; – manevrarea vagoanelor de marfă pentru introducerea/scoaterea la/de la fronturile de încărcare/descărcare ale beneficiarilor de transport; – manevrarea în vederea cântăririi vagoanelor de marfă.
11.	METABET C.F. S.A. PITEȘTI Adresa: Str. Tudor Vladimirescu, nr.115, județul Argeș, Tel: 0248-221.180;Fax:0248-220.966	AMF 0110 01.02.2005 01.02.2006	– avizarea vagoanelor de marfă sosite pentru beneficiarii de transport feroviar; – primirea/predarea vagoanelor de la/la operatorii de transport feroviar; – remorcarea convoaielor de manevră la/de la beneficiarii de transport; – manevrarea convoaielor de manevră în vederea descompunerii/compunerii; – manevrarea vagoanelor de marfă pentru introducerea/scoaterea la/de la fronturile de încărcare/descărcare ale beneficiarilor de transport; – manevrarea în vederea cântăririi vagoanelor de marfă.
12.	METALURGICA S.A. AIUD Adresa: Str. Vulcan, nr.2-10, județul Alba Tel: 0258-862.370;Fax0258-865.671	AMF 0124 09.03.2005 09.03.2006	– primirea/predarea vagoanelor de la/la operatorii de transport feroviar; – remorcarea convoaielor de manevră la/de la beneficiarii de transport; – manevrarea convoaielor de manevră în vederea descompunerii/compunerii; – manevrarea vagoanelor de marfă pentru introducerea/scoaterea la/de la fronturile de încărcare/descărcare ale beneficiarilor de transport; – manevrarea în vederea cântăririi vagoanelor de marfă.
13.	MITTAL STEEL HUNEDOARA S.A. HUNEDOARA Adresa: Piața Iancu de Hunedoara,	AMF 0128 21.03.2005 21.03.2006	– avizarea vagoanelor de marfă sosite pentru beneficiarii de transport feroviar;

Nr. crt.	Agent economic Adresă Telefon/Fax	Serie și nr. autorizație Data emiterii Valabilitate	Domeniu autorizație
	nr.1, județul Hunedoara		<ul style="list-style-type: none"> - primirea/predarea vagoanelor de la/la operatorii de transport feroviar; - remorcarea convoaielor de manevră la/de la beneficiarii de transport; - manevrarea convoaielor de manevră în vederea descompunerii/compunerii; - manevrarea vagoanelor de marfă pentru introducerea/scoaterea la/de la fronturile de încărcare/descărcare ale beneficiarilor de transport; - manevrarea în vederea cântăririi vagoanelor de marfă; - manevrarea vagoanelor uzinale și tehnologice.
14.	NITROTRANS S.A. FĂGĂRAȘ Adresa: Str. Ileni, nr.1, județul Brașov, Tel: 0268-206.507;Fax:0268-206.514	AMF 0114 16.02.2005 16.02.2006	<ul style="list-style-type: none"> - avizarea vagoanelor de marfă sosite pentru beneficiarii de transport feroviar; - primirea/predarea vagoanelor de la/la operatorii de transport feroviar; - remorcarea convoaielor de manevră la/de la beneficiarii de transport; - manevrarea convoaielor de manevră în vederea descompunerii/compunerii; - manevrarea vagoanelor de marfă pentru introducerea/scoaterea la/de la fronturile de încărcare/descărcare ale beneficiarilor de transport; - manevrarea în vederea cântăririi vagoanelor de marfă.
15.	PREDEMET S.A. PODUL ILOAIEI Adresa: Str. Scobâlteni, nr. 2, județul Iași, Tel: 0232-740.260; Fax:0232-740.260	AMF 0115 22.02.2005 22.02.2006	<ul style="list-style-type: none"> - manevrarea convoaielor de manevră în vederea descompunerii/compunerii; - manevrarea vagoanelor de marfă pentru introducerea/scoaterea la/de la fronturile de încărcare/descărcare ale beneficiarilor de transport; - manevrarea în vederea cântăririi vagoanelor de marfă.
16.	RAFINĂRIA STEAUA ROMÂNĂ S.A. CÂMPINA Adresa: Calea Doftanei, nr. 15 județul Prahova Tel:0244-336.151; Fax:0244-337.341	AMF 0125 15.03.2005 15.03.2006	<ul style="list-style-type: none"> - avizarea vagoanelor de marfă sosite pentru beneficiarii de transport feroviar; - primirea/predarea vagoanelor de la/la operatorii de transport feroviar; - remorcarea convoaielor de manevră la/de la beneficiarii de transport; - manevrarea convoaielor de manevră în vederea descompunerii/compunerii; - manevrarea vagoanelor de marfă pentru introducerea/scoaterea la/de la fronturile de încărcare/descărcare ale beneficiarilor de transport; - manevrarea în vederea cântăririi vagoanelor de marfă.
17.	REMAT S.A. BACĂU Adresa: Str. Izvoare, nr.107, județul Bacău, Tel: 0234-584.718;Fax:0234-584.698	AMF 0118 28.02.2005 28.02.2006	<ul style="list-style-type: none"> - avizarea vagoanelor de marfă sosite pt. beneficiarii de transport feroviar; - primirea/predarea vagoanelor de la/la operatorii de transport feroviar; - remorcarea convoaielor de manevră la/de la beneficiarii de transport; - manevrarea convoaielor de manevră în vederea descompunerii/compunerii; - manevrarea vagoanelor de marfă pentru introducerea/scoaterea la/de la fronturile de încărcare/descărcare ale beneficiarilor de transport; - manevrarea în vederea cântăririi vagoanelor de marfă.
18.	RULMENȚI S.A. BÂRLAD Adresa: Str. Republicii, nr. 320, județul Vaslui, Tel: 0235-411.120;Fax:0235-413.838	AMF 0117 24.02.2005 24.02.2006	<ul style="list-style-type: none"> - avizarea vagoanelor de marfă sosite pentru beneficiarii de transport feroviar; - primirea/predarea vagoanelor de la/la operatorii de transport feroviar; - remorcarea convoaielor de manevră la/de la beneficiarii de transport; - manevrarea convoaielor de manevră în vederea descompunerii/compunerii; - manevrarea vagoanelor de marfă pentru introducerea/scoaterea la/de la fronturile de încărcare/descărcare ale beneficiarilor de transport; - manevrarea în vederea cântăririi vagoanelor de marfă.
19.	SINTEZA S.A. ORADEA Adresa: Șos. Borșului nr.35, județul Bihor Tel: 0259-444.969; Fax:0259-462.224	AMF 0122 02.03.2005 02.03.2006	<ul style="list-style-type: none"> - primirea/predarea vagoanelor de la/la operatorii de transport feroviar; - manevrarea vagoanelor de marfă pentru introducerea/scoaterea la/de la fronturile de încărcare/descărcare ale beneficiarilor de transport.
20.	SOCIETATEA NAȚIONALĂ A CĂRBUNELUI S.A. EXPLOATAREA MINIERĂ CÂMPULUNG Adresa: Ploiești, Str. Bobâlna, nr. 2, județul Prahova, Tel:0248-512.702;Fax:0248-512.555	AMF 0116 24.02.2005 24.02.2006	<ul style="list-style-type: none"> - avizarea vagoanelor de marfă sosite pentru beneficiarii de transport feroviar; - primirea/predarea vagoanelor de la/la operatorii de transport feroviar; - remorcarea convoaielor de manevră la/de la beneficiarii de transport; - manevrarea convoaielor de manevră în vederea descompunerii/compunerii; - manevrarea vagoanelor de marfă pentru introducerea/scoaterea la/de la fronturile de încărcare/descărcare ale beneficiarilor de transport; - manevrarea în vederea cântăririi vagoanelor de marfă.
21.	SOCIETATEA NAȚIONALĂ A PETROLULUI „PETROM” BUCUREȘTI S.A. SUCURSALA „ARPECHIM” PITEȘTI Adresa: Bdul Petrochimistilor, nr.127, județul Argeș	AMF 0107 06.01.2005 06.01.2006	<ul style="list-style-type: none"> - primirea/predarea vagoanelor de la/la operatorii de transport feroviar; - remorcarea convoaielor de manevră la/de la beneficiarii de transport; - manevrarea convoaielor de manevră în vederea descompunerii/compunerii; - manevrarea vagoanelor de marfă pentru introducerea/scoaterea la/de la fronturile de încărcare/descărcare ale beneficiarilor de transport.

Nr. crt.	Agent economic Adresă Telefon/Fax	Serie și nr. autorizație Data emiterii Valabilitate	Domeniu autorizație
	Tel: 0248-633.225; Fax: 0248-216.200		
22.	SOCIETATEA NAȚIONALĂ A SĂRII S.A. BUCUREȘTI SUCURSALA EXPLOATAREA MINIERĂ RÂMNICU VÂLCEA Adresa: Râmnicu Vâlcea, Str. Căpitan Negoescu, nr.15, județul Vâlcea Tel: 0250-731.903; Fax: 0250-734.844	AMF 0126 16.03.2005 16.03.2006	<ul style="list-style-type: none"> – primirea/predarea vagoanelor de la/la operatorii de transport feroviar; – remorcarea convoaielor de manevră la/de la beneficiarii de transport; – manevrarea vagoanelor de marfă pentru introducerea/scoaterea la/de la fronturile de încărcare/descărcare ale beneficiarilor de transport.
23.	TEROM S.A. IAȘI Adresa: Calea Chișinăului, nr.29, județul Iași Tel: 0232-430.020; Fax: 0232-229.857	AMF 0130 29.03.2005 29.03.2006	<ul style="list-style-type: none"> – avizarea vagoanelor de marfă sosite pentru beneficiarii de transport feroviar; – primirea/predarea vagoanelor de la/la operatorii de transport feroviar; – remorcarea convoaielor de manevră la/de la beneficiarii de transport; – manevrarea vagoanelor de marfă pentru introducerea/scoaterea la/de la fronturile de încărcare/descărcare ale beneficiarilor de transport; – manevrarea în vederea cântăririi vagoanelor de marfă.
24.	U.C.M. REȘIȚA S.A. REȘIȚA Adresa: Str. Golului, nr. 1, județul Caraș-Severin Tel: 0255-217.111; Fax: 0255-223.082	AMF 0127 18.03.2005 18.03.2006	<ul style="list-style-type: none"> – avizarea vagoanelor de marfă sosite pentru beneficiarii de transport feroviar; – primirea/predarea vagoanelor de la/la operatorii de transport feroviar; – remorcarea convoaielor de manevră la/de la beneficiarii de transport; – manevrarea convoaielor de manevră în vederea descompunerii/compunerii; – manevrarea vagoanelor de marfă pentru introducerea/scoaterea la/de la fronturile de încărcare/descărcare ale beneficiarilor de transport; – manevrarea în vederea cântăririi vagoanelor de marfă.
25.	VITAL & HEYL S.A. CARANI Adresa: Localitatea Carani, nr. 1-2, județul Timiș, Tel: 0256-388.400; Fax: 0256-388.402	AMF 0109 28.01.2005 28.01.2006	<ul style="list-style-type: none"> – primirea/predarea vagoanelor de la/la operatorii de transport feroviar; – manevrarea vagoanelor de marfă pentru introducerea/scoaterea la/de la fronturile de încărcare/descărcare ale beneficiarilor de transport; – manevrarea în vederea cântăririi vagoanelor de marfă.
26.	ZAHĂRUL ROMÂNESC S.A. BUZĂU Adresa: Aleea Industriei, nr. 7, județul Buzău, Tel: 0238-723.622; Fax: 0238-721.247	AMF 0113 15.02.2005 15.02.2006	<ul style="list-style-type: none"> – primirea/predarea vagoanelor de la/la operatorii de transport feroviar; – remorcarea convoaielor de manevră la/de la beneficiarii de transport; – manevrarea convoaielor de manevră în vederea descompunerii/compunerii; – manevrarea vagoanelor de marfă pentru introducerea/scoaterea la/de la fronturile de încărcare/descărcare ale beneficiarilor de transport; – manevrarea în vederea cântăririi vagoanelor de marfă.

**Vrei să construiești, să amenajezi, să mobilezi, să decorezi ?
Dorești să angajezi un specialist sau cauți un loc de muncă
în domeniul construcțiilor?**

www.infoconstruct.ro

Cea mai mare bază de date (100000 de produse, 3000 de firme)

**cu informații și imagini din domeniul
construcțiilor și amenajărilor!**



infoCONSTRUCT®

Tel./Fax: 021 223 25 21 office@infoconstruct.ro

Mobil: 0742 109 308 camelia@infoconstruct.ro

**Lista agenților economici care au obținut certificat de operare pentru manevră feroviară
conform OMTCT 343/2003 în perioada 01.01.2005 – 31.03.2005**

Nr. crt.	Agent economic	Serie și nr. AUTORIZAȚIE Data emiterii Valabilitate	Serie și nr. CERTIFICAT Data emiterii Valabilitate	Zone de manevră	Material rulant motor	
1.	GEROMED S.A. Mediaș	AMF 010 30.03.2004 30.03.2005	COM 010.1 08.02.2005 08.02.2006	1.Liniile S.C. GEROMED S.A. Mediaș 2.Liniile S.C. VIROMET S.A. Mediaș 3. Linia colectoare a S.C EMAILUL S.A Mediaș 4. Liniile stației CFR Mediaș	LDH 745 CP	DHC 70-433 (serie șasiu 23033)
					LDH 750 CP	DHC 80-041 (serie șasiu 25780)
2.	LAFARGE IPSOS S.A. Aghireș	AMF 014 26.04.2004 26.04.2005	COM 014.1 28.01.2005 28.01.2006	1.Liniile S.C. LAFARGE IPSOS Aghireș S.A. 2.Liniile Stației CF Aghireș	LDH 450 CP	DHC 45-052 (serie șasiu 21055)
3.	BEGA MINERALE INDUSTRIALE S.A. Aghireș	AMF 016 30.04.2004 30.04.2005	COM 016.1 21.02.2005 21.02.2006	1.Linia industrială S.C. Bega Minerale Industriale S.A. Aghireș 2.Liniile stației CFR Aghireș	LDH 1250 CP	DHC 125-331 (serie șasiu 24482)
					LDH 700 CP	DHB 70-064 (serie șasiu 20905)
4.	LET TRANS S.A. Bacău	AMF 018 03.05.2004 03.05.2005	COM 018.1 04.01.2005 04.01.2006	1.Liniile S.C. LETEA S.A. BACĂU și liniile stației CFR Bacău 2.Liniile S.C. SUBEX S.A. BACĂU și liniile stației CFR Bacău 3.Liniile S.C. CET S.A. BACĂU și liniile stației CFR Valea Seacă	LDE 1250 CP	DF 023 (serie șasiu 23712)
					LDE 1250 CP	DF 098 (serie șasiu 24773)
					LDE 2100 CP	DA 0003-8 (serie șasiu 2367)
5.	MINMETAL S.A. Constanța	AMF 023 20.05.2004 20.05.2005	COM 023.1 30.03.2005 30.03.2006 16.09.2005	1.Liniile S.C. MINMETAL S.A. Constanța 2.Liniile stației CFR Constanța Port zona Mol 5 și zona B	LDH 1250 CP	DHC 125-124 (serie șasiu 22165)
					LDH 700 CP	DHB 70-438 (serie șasiu 23038)
6.	ROMTRANS S.A. BUCUREȘTI AGENȚIA ROMTRANS MOL 1 CONSTANȚA SUD S.A.	AMF 027 04.06.2004 04.06.2005	COM 027.1 01.03.2005 01.03.2006	1.Liniile industriale Agenția Mol 1 Constanța Sud – zonele de manevră I, II, III și IV 2.Stația CFR Constanța Ferry-Boat - zonele de manevră I, II, III și IV	LDH 700 CP	DHB 70-588 (serie șasiu 23742)
					LDH 1250 CP	DHC 125-236 (serie șasiu 23089)
7.	OIL TERMINAL S.A. Constanța	AMF 031 28.06.2004 28.06.2005	COM 031.1 28.03.2005 28.03.2006	1. Liniile Industriale S.C. OIL TERMINAL S.A. Constanța Depozitul Sud 2. Liniile Industriale S.C. OIL TERMINAL S.A. Constanța Depozitul Port	LDH 1250 CP	DHC 125-171 (serie șasiu 22464)
					LDH 1250 CP	DHC 125-244 (serie șasiu 23100)
					LDH 1250 CP	DHC 125-317 (serie șasiu 23384)
					LDE 1250 CP	LDE 125-001 (serie șasiu 22351)
					LDE 1250 CP	LDE 125-016 (serie șasiu 23704)
					LDE 1250 CP	LDE 125-024 (serie șasiu 23710)
8.	MATIZOL S.A. Berceni	AMF 045 13.08.2004 13.08.2005	COM 045.1 21.03.2005 21.03.2006	1.Liniile industriale S.C. MATIZOL S.A. Ploiești 2.Liniile stației CFR Ploiești Est	LDH 1250 CP	DHC 125-422 (serie șasiu 25409)
9.	DIANA FOREST S.A. Bacău	AMF 048 18.08.2004 18.08.2005	COM 048.1 08.02.2005 08.02.2006	1.Stația CFR Bacău Zona nr.7 2.Liniile antestației CFU Diana Bacău 3.Linia industrială S.C. DIANA FOREST S.A. Bacău	LDH 700 CP	DHB 70-621 (serie șasiu 24099)
10.	SOCIETATEA NAȚIONALĂ A CĂRBUNELUI S.A. PLOIEȘTI SUCURSALA EXPLOATAREA MINIERĂ CĂPENI	AMF 049 19.08.2004 19.08.2005	COM 049.1 09.03.2005 09.03.2006	1.Liniile industriale SNC S.A. Ploiești – EXPLOATAREA MINIERĂ CĂPENI 2. Liniile Stației CF Augustin	LDH 1250 CP	DHC 125-223 (serie șasiu 22847)
					LDH 1250 CP	DHC 125-390 (serie șasiu 24916)
11.	CAROM S.A. Onești	AMF 053-E 21.01.2005 31.08.2005	COM 053-E.1 31.01.2005 31.01.2006	Liniile stației CFR Onești Linia industrială S.C. CAROM S.A. Onești Liniile stației CFU S.C. CAROM S.A. Onești	LDH 1250 CP	DHC 125-036 (serie șasiu 21126)
					LDH 1250 CP	DHC 125-268 (serie șasiu 23407)
					LDH 1250 CP	DHC 125-474 (serie șasiu 25680)

Lista agenților economici care au obținut certificat de operare pentru manevră feroviară conform OMTCT 343/2003
în perioada 01.01.2005 – 31.03.2005

Nr. crt.	Agent economic	Serie și nr. AUTORIZAȚIE Data emiterii Valabilitate	Serie și nr. CERTIFICAT Data emiterii Valabilitate	Zone de manevră	Material rulant motor	
12.	COMAT BIHOR S.A. Oradea	AMF 054 31.08.2004 31.08.2005	COM 054.1 15.02.2005 15.02.2006	1.Linia industrială S.C. COMAT BIHOR S.A. Oradea 2.Liniile stației CFR Oradea Est	LDH 700 CP	DHB 70-440 (serie șasiu 23040)
13.	VILMAR S.A. Râmnicu Vâlcea	AMF 057 03.09.2004 03.09.2005	COM 057.1 24.02.2005 24.02.2006	1.Liniile S.C. VILMAR S.A. Râmnicu Vâlcea 2.Liniile stației CFR Răureni	LDH 700 CP	DHB 70-480 (serie șasiu 23241)
14.	REDIVIVUS PRODCOM S.R.L. Bistrița	AMF 061 25.08.2004 25.08.2005	COM 061.1 02.02.2005 02.02.2006	1.Liniile stației CFR Bistrița Nord 2.Liniile S.C. Redivivus PRODCOM S.R.L. Bistrița 3.Liniile S.C. ARIO S.A. Bistrița 4.Liniile S.C. IPROEB S.A. Bistrița 5.Liniile S.C. UCTA S.A. Bistrița	LDH 450 CP	DHA 45-330 (serie șasiu 24594)
					LDH 450 CP	DHA 45-116 (serie șasiu 21715)
15.	ELPRECO S.A. Craiova	AMF 062 09.09.2004 09.09.2005	COM 063.1 07.12.2004 07.12.2005	Liniile ferate interne ale S.C. ELPRECO S.A. Craiova și linia colectoare a stației CFR Cernele până la S7	LDH 450 CP	DHA 45-061 (serie șasiu 21444)
16.	ROMANEL INTERNAȚIONAL GROUP S.A. – PUNCT DE LUCRU Vatra Dornei	AMF 063 14.09.2004 14.09.2005	COM 063.1 07.12.2004 07.12.2005	1.Liniile H.M. ROȘU 2.Linia industrială S.C. Romanel Internațional Group SA – Punct de lucru Vatra Dornei	LDH 300 CP	25 - 024 (serie șasiu 21089)
17.	CARBOCHIM S.A. Cluj-Napoca	AMF 070 27.09.2004 27.09.2005	COM 070.1 03.02.2005 03.02.2006	1.Liniile stației CFR Cluj Napoca 2.Linia industrială S.C. CARBOCHIM S.A. Cluj Napoca 3.Linia industrială S.C. M&M OIL S.A. Cluj Napoca	LDH 700 CP	DHB 70-674 (serie șasiu 24310)
18.	ALRO S.A. Slatina	AMF 076 18.10.2004 18.10.2005	COM 076.1 15.03.2005 15.03.2006	1.Liniile stației CFU ALRO Slatina 2.Liniile stației CFR Slatina	LDE 2100 CP	DA 001 (serie șasiu 1093)
					LDE 2100 CP	DA 002 (serie șasiu 2121)
19.	SOCIETATEA NAȚIONALĂ A LIGNITULUI OLTENIA S.A. EXPLOATAREA MINIERĂ Mehedinți	AMF 077 18.10.2004 18.10.2005	COM 077.1 09.02.2005 09.02.2006	1.Liniile stației CFU Dudaș 2.Linia industrială E.M. Mehedinți – Triaj Valea Copcii	LDE 2100 CP	DA 002 (serie șasiu 2302)
20.	RELOC S.A. Craiova	AMF 083 01.11.2004 01.11.2005	COM 083.1 18.03.2005 18.03.2006	1.Liniile industriale S.C. RELOC S.A. Craiova 2. Liniile din Magazia de mărfuri Craiova 3.Liniile din Stația CFR Craiova Gr. C,D 4.Liniile din Triajul Craiova Gr. A, B	LDE 2100 CP	DA 342 (serie șasiu 432)
21.	ROMVAG S.A. Caracal	AMF 085 03.11.2004 03.11.2005	COM 085.1 09.03.2005 09.03.2006	1.Liniile Grupei Tehnice Caracal 2.Linia industrială S.C. ROMVAG S.A. Caracal	LDH 700 CP	DHC 70-047 (serie șasiu 20822)
					LDH 700 CP	DHC 70-335 (serie șasiu 22548)
22.	ROMPLUMB S.A. Baia Mare	AMF 091 16.11.2004 16.11.2005	COM 091.1 17.02.2005 17.02.2006	1.Linia industrială S.C. ROMPLUMB S.A. Baia Mare 2.Liniile stației CFR Baia Mare Nord	LDH 450 CP	DHA 45M-419 (serie șasiu 25508)
23.	AGRO FERTIL S.R.L. Săvinești	AMF 097 25.11.2004 25.11.2005	COM 097.1 15.02.2005 15.02.2006	1.Liniile stației cfr Roznov 2.Liniile industriale S.C. AZOCHIM S.A. Săvinești	LDE 1250 CP	LDE 125 - 103 (serie șasiu 21952)
					LDH 450 CP	LDH 45 - 015 (serie șasiu 20671)
24.	COMPANIA NAȚIONALĂ A METALELOR PREȚIOASE ȘI NEFEROASE REMIN S.A. Baia Mare	AMF 098 25.11.2004 25.11.2005	COM 098.1 11.02.2005 11.02.2006	1.Liniile stației cfr Baia Mare Sud 2.Linia industrială CNMPN REMIN S.A. Baia Mare	LDE 1250 CP	LDE 125-075 (serie șasiu 1229)
					LDH 1250 CP	LDH 125-443 (serie șasiu 25625)
25.	SOCIETATEA NAȚIONALĂ A SĂRII S.A. BUCUREȘTI SUCURSALA SALINA Tg. Ocna	AMF 0102 10.12.2004 10.12.2005	COM 0102.1 29.03.2005 29.03.2006	1.Linia industrială S.N.S. S.A. Salina Tg. Ocna 2. H.M. Tg. Ocna zonele de manevră I, II, IV	LDH 450 CP	DHA 45-124 (serie șasiu 22542)
					LDH 450 CP	DHA 45-360 (serie șasiu 24939)

Lista agenților economici care au obținut certificat de operare pentru manevră feroviară conform OMTCT 343/2003
în perioada 01.01.2005 – 31.03.2005

Nr. crt.	Agent economic	Serie și nr. AUTORIZAȚIE Data emiterii Valabilitate	Serie și nr. CERTIFICAT Data emiterii Valabilitate	Zone de manevră	Material rulant motor	
26.	DUCTIL STEEL S.A. Buzău PUNCT DE LUCRU Buzău	AMF 0106 22.12.2004 22.12.2005	COM 0106.1 01.03.2005 01.03.2006	1.Linia industrială S.C. GAVAZZI STEEL S.A Oțelu Roșu. 2.Liniile din stația CF Oțelu Roșu	LDH 450 CP	DHA 45-069 (serie șasiu 21452)
					LDH 700 CP	DHB 70-259 (serie șasiu 21977)
27.	DUCTIL STEEL S.A. Buzău PUNCT DE LUCRU Oțelul Roșu	AMF 0106 28.02.2005 01.02.2006	COM 0106.2 03.03.2005 03.03.2006	1. Linia industrială S.C. GAVAZZI STEEL S.A Oțelu Roșu. 2. Liniile din stația CFR Oțelu Roșu	LDH 450 CP	DHA 45-069 (serie șasiu 21452)
					LDH 700 CP	DHB 70-259 (serie șasiu 21977)
28.	CUPROM S.A. București SUCURSALA Baia Mare	AMF 0108 18.01.2005 18.01.2006	COM 0108.1 16.02.2005 16.02.2006	1.Liniile stației cfr Baia Mare Sud 2.Linia industrială S.C. CUPROM S.A. BUCUREȘTI SUCURSALA Baia Mare	DHA 180-056	(serie șasiu 25703)
29.	VITAL & HEYL S.A. Carani	AMF 0109 28.01.2005 28.01.2006	COM 0109.1 03.03.2005 03.03.2006	1.Liniile stației CFR Băile Călacea 2.Linia industrială S.C. Vital & Heyl S.A. Cărani	LDH 700 CP	DHB 70-659 (serie șasiu 24172)
30.	FARMACHIM S.R.L. Vladimirescu-Arad	AMF 0111 01.02.2005 01.02.2006	COM 0111.1 25.03.2005 25.03.2006	1.Liniile industriale S.C. ARCHIM AGRO-INDUSTRIAL S.R.L. 2. Liniile stației CFR Glogovăț	LDH 700 CP	DHB 70-763 (serie șasiu 24597)
31.	REMAT S.A. bacău	AMF 0118 28.02.2005 28.02.2006	COM 0118.1 09.03.2005 09.03.2006	1.Liniile industriale SC REMAT S.A. Bacău 2.Liniile Stației CF Valea Seacă	LDH 180 CP	DHA 180-056 (serie șasiu 25703)

**Agenți economici care au obținut autorizație de gestionare a infrastructurii feroviare
neinteroperabile conform OMTCT 691/2004 în perioada 01.01.2005 – 31.03.2005**

Nr. crt.	Agent economic Adresă Telefon/Fax	Serie și nr. AUTORIZAȚIE Data emiterii Data valabilității	Secții de circulație
1.	I.C.I.M. ARAD S.A. Calea Aurel Vlaicu, nr. 57, județul Arad Tel:0257-289.650, Fax:0257-246.880	AG 010 06.01.2005 05.01.2006	<ul style="list-style-type: none"> > Arad - Nădlac; > Simeria – Hunedoara; > Radna – Timișoara Est; > Sântana – Ineu; > Brad – Vața; > Vața – Gurahonț; > Gurahonț – Ineu; > Ineu – Cermei; > Nădab - Grăniceri.

**Lista certificatelor de înmatriculare și a cărților de identitate
acordate de Autoritatea Feroviară Română – AFER conform prevederilor OMTCT 1193/30.06.2004
în perioada 01.01.2005 – 31.03.2005**

Nr. Crt.	Denumirea deținătorului vehiculului feroviar/ adresă	Denumirea vehiculului feroviar	Serie literală/ serie numerică	Marcaj unificat de identificare acordat de AFER	Certificat înmatriculare serie și nr. data eliberării/ valabilitate	Carte de identitate serie și nr./ an emitere	Denumirea operatorului feroviar
1.	S.C. UNICOM TRANZIT S.A București, str. Nicolae Caranfil, nr. 63 A, sector 1	vagon cisternă de 56 m ³ pe 4 osii	Zaes/ 7980	84 53 7980 027 - 7 [P] / RO UNIFERTRANS	seria CI nr. 099 27.01.2005/31.12.2019	seria CID nr. 099/2005	UNIFERTRANS S.A. București
2.				84 53 7980 028 - 5 [P] / RO UNIFERTRANS	seria CI nr. 100 27.01.2005/31.12.2019	seria CID nr. 100/2005	
3.				84 53 7980 029 - 3 [P] / RO UNIFERTRANS	seria CI nr. 101 27.01.2005/31.12.2019	seria CID nr. 101/2005	
4.				84 53 7980 030 - 1 [P] / RO UNIFERTRANS	seria CI nr.102 27.01.2005/31.12.2019	seria CID nr. 102/2005	
5.				84 53 7980 031 - 9 [P] / RO UNIFERTRANS	seria CI nr.103 27.01.2005/31.12.2019	seria CID nr. 103/2005	
6.				84 53 7980 032 - 7 [P] / RO UNIFERTRANS	seria CI nr. 104 27.01.2005/31.12.2019	seria CID nr. 104/2005	
7.				84 53 7980 033 - 5 [P] / RO UNIFERTRANS	seria CI nr.105 27.01.2005/31.12.2019	seria CID nr. 105/2005	
8.				84 53 7980 034 - 3 [P] / RO UNIFERTRANS	seria CI nr.106 27.01.2005/31.12.2019	seria CID nr. 106/2005	
9.				84 53 7980 035 - 0 [P] / RO UNIFERTRANS	seria CI nr.107 27.01.2005/31.12.2019	seria CID nr. 107/2005	

Lista certificatelor de înmatriculare și a cărților de identitate acordate de Autoritatea Feroviară Română – AFER conform prevederilor OMTCT 1193/30.06.2004 în perioada 01.01.2005 – 31.03.2005

Nr. Crt.	Denumirea deținătorului vehiculului feroviar/ adresă	Denumirea vehiculului feroviar	Serie literală/ serie numerică	Marcaj unificat de identificare acordat de AFER	Certificat înmatriculare serie și nr. data eliberării/ valabilitate	Carte de identitate serie și nr./ an emitere	Denumirea operatorului feroviar		
10.	S.C. UNICOM TRANZIT S.A București, str. Nicolae Caranfil, nr. 63 A, sector 1	vagon cisternă de 56 m ³ pe 4 osii	Zaes/ 7980	84 53 7980 036 - 8 [P] / RO UNIFERTRANS	seria CI nr.108 27.01.2005/31.12.2019	seria CID nr. 108/2005	UNIFERTRANS S.A. București		
11.				84 53 7980 037 - 6 [P] / RO UNIFERTRANS	seria CI nr.109 27.01.2005/31.12.2019	seria CID nr. 109/2005			
12.				84 53 7980 038 - 4 [P] / RO UNIFERTRANS	seria CI nr.110 27.01.2005/31.12.2019	seria CID nr. 110/2005			
13.				84 53 7980 039 - 2 [P] / RO UNIFERTRANS	seria CI nr.111 27.01.2005/31.12.2019	seria CID nr. 111/2005			
14.				84 53 7980 040 - 0 [P] / RO UNIFERTRANS	seria CI nr.112 27.01.2005/31.12.2019	seria CID nr. 112/2005			
15.				84 53 7980 041 - 8 [P] / RO UNIFERTRANS	seria CI nr.113 27.01.2005/31.12.2019	seria CID nr. 113/2005			
16.				84 53 7980 042 - 6 [P] / RO UNIFERTRANS	seria CI nr.114 27.01.2005/31.12.2019	seria CID nr. 114/2005			
17.				84 53 7980 043 - 4 [P] / RO UNIFERTRANS	seria CI nr.115 27.01.2005/31.12.2019	seria CID nr. 115/2005			
18.				84 53 7980 044- 2 [P] / RO UNIFERTRANS	seria CI nr.116 27.01.2005/31.12.2019	seria CID nr. 116/2005			
19.				84 53 7980 045 - 9 [P] / RO UNIFERTRANS	seria CI nr.117 27.01.2005/31.12.2019	seria CID nr. 117/2005			
20.				84 53 7980 046 - 7 [P] / RO UNIFERTRANS	seria CI nr.118 27.01.2005/31.12.2019	seria CID nr. 118/2005			
21.				vagon cisternă de 71m ³ pe 4 osii	Zas / 7960	84 53 7960 001 - 8 [P] / RO UNIFERTRANS		seria CI nr.119 27.01.2005/31.12.2019	seria CID nr. 119/2005
22.						84 53 7960 002 - 4 [P] / RO UNIFERTRANS		seria CI nr.120 27.01.2005/31.12.2019	seria CID nr. 120/2005
23.						84 53 7960 003 - 2 [P] / RO UNIFERTRANS		seria CI nr.121 27.01.2005/31.12.2019	seria CID nr. 121/2005
24.						84 53 7960 004 - 0 [P] / RO UNIFERTRANS		seria CI nr. 122 27.01.2005/31.12.2019	seria CID nr. 122/2005
25.						84 53 7960 005 - 7 [P] / RO UNIFERTRANS		seria CI nr.123 27.01.2005/31.12.2019	seria CID nr. 123/2005
26.						84 53 7960 006 - 5 [P] / RO UNIFERTRANS		seria CI nr.124 27.01.2005/31.12.2019	seria CID nr. 124/2005
27.						84 53 7960 007 - 3 [P] / RO UNIFERTRANS		seria CI nr. 125 27.01.2005/31.12.2019	seria CID nr.125 /2005
28.						84 53 7960 008 - 1 [P] / RO UNIFERTRANS		seria CI nr. 126 27.01.2005/31.12.2019	seria CID nr. 126/2005
29.						84 53 7960 009 - 9 [P] / RO UNIFERTRANS		seria CI nr.127 27.01.2005/31.12.2019	seria CID nr. 127/2005
30.		84 53 7960 010 - 7 [P] / RO UNIFERTRANS	seria CI nr.128 27.01.2005/31.12.2019			seria CID nr. 128/2005			
31.		84 53 7960 011 - 7 [P] / RO UNIFERTRANS	seria CI nr.129 27.01.2005/31.12.2019			seria CID nr. 129/2005			
32.		84 53 7960 012 - 3 [P] / RO UNIFERTRANS	seria CI nr.130 27.01.2005/31.12.2019			seria CID nr. 130/2005			
33.		84 53 7960 013 - 1 [P] / RO UNIFERTRANS	seria CI nr.131 27.01.2005/31.12.2019			seria CID nr. 131/2005			
34.		84 53 7960 014 - 9 [P] / RO UNIFERTRANS	seria CI nr.132 27.01.2005/31.12.2019			seria CID nr. 132/2005			
35.		84 53 7960 015 - 6 [P] / RO UNIFERTRANS	seria CI nr.133 27.01.2005/31.12.2019			seria CID nr. 133/2005			
36.		84 53 7960 016 - 4 [P] / RO UNIFERTRANS	seria CI nr.134 27.01.2005/31.12.2019			seria CID nr. 134/2005			
37.		84 53 7960 017 - 2 [P] / RO UNIFERTRANS	seria CI nr.135 27.01.2005/31.12.2019			seria CID nr. 135/2005			
38.		84 53 7960 041 - 2 [P] / RO UNIFERTRANS	seria CI nr.136 27.01.2005/31.12.2019			seria CID nr. 136/2005			
39.		84 53 7960 050 - 3 [P] / RO UNIFERTRANS	seria CI nr.138 27.01.2005/31.12.2019			seria CID nr. 138/2005			
40.		84 53 7980 051 - 1 [P] / RO UNIFERTRANS	seria CI nr.139 27.01.2005/31.12.2019			seria CID nr. 139/2005			
41.		vagon cisternă de 56 m ³ pe 4 osii	Zaes / 7980			84 53 7980 047 - 5 [P] / RO UNIFERTRANS		seria CI nr.137 27.01.2005/31.12.2019	seria CID nr. 137/2005
42.				84 53 7980 048 - 3 [P] / RO UNIFERTRANS	seria CI nr.140 27.01.2005/31.12.2019	seria CID nr. 140/2005			
43.				84 53 7960 049 - 1 [P] / RO UNIFERTRANS	seria CI nr.141 27.01.2005/31.12.2019	seria CID nr. 141/2005			

Lista certificatelor de înmatriculare și a cărților de identitate acordate de Autoritatea Feroviară Română – AFER conform prevederilor OMTCT 1193/30.06.2004 în perioada 01.01.2005 – 31.03.2005

Nr. Crt.	Denumirea deținătorului vehiculului feroviar/ adresă	Denumirea vehiculului feroviar	Serie literală/ serie numerică	Marcaj unificat de identificare acordat de AFER	Certificat înmatriculare serie și nr. data eliberării/ valabilitate	Carte de identitate serie și nr./ an emițere	Denumirea operatorului feroviar
44.	S.C. SERVTRANS S.A. București / Șos. Nicolae Titulescu, nr. 48, sector 1	vagon de marfă pentru transport cereale, trafic internațional	Uagps / 9332	15 53 9332 896 – 0 / RIV RO STI	seria CI nr. 043 08.02.2005 /31.12.2021	seria CID nr. 043 / 2005	S.C. SERVTRANS INVEST S.A. București, având sigla „STI”
45.				15 53 9332 897 – 8 / RIV RO STI	seria CI nr. 044 08.02.2005 /31.12.2021	seria CID nr. 044 / 2005	
46.				15 53 9332 852 – 3 / RIV RO STI	seria CI nr. 045 08.02.2005 /31.12.2021	seria CID nr. 045 / 2005	
47.				15 53 9332 856 – 1 / RIV RO STI	seria CI nr. 046 08.02.2005 /31.12.2021	seria CID nr. 046 / 2005	
48.				15 53 9332 857 – 2 / RIV RO STI	seria CI nr. 047 08.02.2005 /31.12.2021	seria CID nr. 047 / 2005	
49.				15 53 9332 860 – 6 / RIV RO STI	seria CI nr. 048 08.02.2005 /31.12.2021	seria CID nr. 048 / 2005	
50.				15 53 9332 864 – 8 / RIV RO STI	seria CI nr. 049 08.02.2005 /31.12.2021	seria CID nr. 049 / 2005	
51.				15 53 9332 865 – 2 / RIV RO STI	seria CI nr. 050 08.02.2005 /31.12.2021	seria CID nr. 050 / 2005	
52.				15 53 9332 866 – 3 / RIV RO STI	seria CI nr. 051 08.02.2005 /31.12.2021	seria CID nr. 051 / 2005	
53.		vagon de marfă pentru transport cereale, trafic intern	Uagps / 9332	83 53 9332 868 – 6 / RIV RO STI	seria CI nr. 052 08.02.2005 /31.12.2021	seria CID nr. 052 / 2005	
54.		vagon de marfă pentru transport cereale, trafic internațional	Uagps / 9332	15 53 9332 869 – 7 / RIV RO STI	seria CI nr. 053 08.02.2005 /31.12.2021	seria CID nr. 053 / 2005	
55.		vagon de marfă pentru transport cereale, trafic intern	Uagps / 9332	15 53 9332 871 – 3 / RIV RO STI	seria CI nr. 055 08.02.2005 /31.12.2021	seria CID nr. 055 / 2005	
56.				83 53 9332 870 – 2 / RIV RO STI	seria CI nr. 054 08.02.2005 /31.12.2021	seria CID nr. 054 / 2005	
57.				83 53 9332 872 – 8 / RIV RO STI	seria CI nr. 056 08.02.2005 /31.12.2021	seria CID nr. 056 / 2005	
58.				83 53 9332 873 – 6 / RIV RO STI	seria CI nr. 057 08.02.2005 /31.12.2021	seria CID nr. 057 / 2005	
59.				83 53 9332 879 – 3 / RIV RO STI	seria CI nr. 060 08.02.2005 /31.12.2021	seria CID nr. 060 / 2005	
60.				83 53 9332 885 – 0 / RIV RO STI	seria CI nr. 063 08.02.2005 /31.12.2021	seria CID nr. 063 / 2005	
61.				83 53 9332 887 – 6 / RIV RO STI	seria CI nr. 065 08.02.2005 /31.12.2021	seria CID nr. 065 / 2005	
62.				83 53 9332 902 – 3 / RIV RO STI	seria CI nr. 097 08.02.2005 /31.12.2021	seria CID nr. 097 / 2005	
63.				83 53 9332 905 – 6 / RIV RO STI	seria CI nr. 093 08.02.2005 /31.12.2021	seria CID nr. 093 / 2005	
64.				83 53 9332 889 – 2 / RIV RO STI	seria CI nr. 091 08.02.2005 /31.12.2021	seria CID nr. 091 / 2005	
65.				83 53 9332 900 – 7 / RIV RO STI	seria CI nr. 070 08.02.2005 /31.12.2021	seria CID nr. 070 / 2005	
66.				83 53 9332 903 – 1 / RIV RO STI	seria CI nr. 071 08.02.2005 /31.12.2021	seria CID nr. 071 / 2005	
67.				83 53 9332 907 – 2 / RIV RO STI	seria CI nr. 072 08.02.2005 /31.12.2021	seria CID nr. 072 / 2005	
68.				83 53 9332 854 – 6 / RIV RO STI	seria CI nr. 073 08.02.2005 /31.12.2021	seria CID nr. 073 / 2005	
69.				83 53 9332 855 – 3 / RIV RO STI	seria CI nr. 074 08.02.2005 /31.12.2021	seria CID nr. 074 / 2005	
70.				83 53 9332 863 – 7 / RIV RO STI	seria CI nr. 076 08.02.2005 /31.12.2021	seria CID nr. 076 / 2005	
71.				83 53 9332 867 – 8 / RIV RO STI	seria CI nr. 077 08.02.2005 /31.12.2021	seria CID nr. 077 / 2005	
72.				83 53 9332 890 – 0 / RIV RO STI	seria CI nr. 078 08.02.2005 /31.12.2021	seria CID nr. 078 / 2005	
73.				83 53 9332 894 – 2 / RIV RO STI	seria CI nr. 079 08.02.2005 /31.12.2021	seria CID nr. 079 / 2005	
74.				83 53 9332 904 – 9 / RIV RO STI	seria CI nr. 080 08.02.2005 /31.12.2021	seria CID nr. 080 / 2005	
75.				83 53 9332 853 – 8 / RIV RO STI	seria CI nr. 081 08.02.2005 /31.12.2021	seria CID nr. 081 / 2005	
76.	83 53 9332 859 – 5 / RIV RO STI			seria CI nr. 082 08.02.2005 /31.12.2021	seria CID nr. 082 / 2005		

Lista certificatelor de înmatriculare și a cărților de identitate acordate de Autoritatea Feroviară Română – AFER conform prevederilor OMTCT 1193/30.06.2004 în perioada 01.01.2005 – 31.03.2005

Nr. Crt.	Denumirea deținătorului vehiculului feroviar/ adresă	Denumirea vehiculului feroviar	Serie literală/ serie numerică	Marcaj unificat de identificare acordat de AFER	Certificat înmatriculare serie și nr. data eliberării/ valabilitate	Carte de identitate serie și nr./ an emitere	Denumirea operatorului feroviar
77.	S.C. SERVTRANS S.A. București / Șos. Nicolae Titulescu, nr. 48, sector 1	vagon de marfă pentru transport cereale, trafic intern	Uagps / 9332	83 53 9332 883 – 5 / RIV RO STI	seria CI nr. 089 08.02.2005 /31.12.2021	seria CID nr. 089 / 2005	S.C. SERVTRANS INVEST S.A. București, având sigla „STI”
78.				83 53 9332 884 – 3 / RIV RO STI	seria CI nr. 090 08.02.2005 /31.12.2021	seria CID nr. 090 / 2005	
79.				15 53 9332 876 – 2 / RIV RO STI	seria CI nr. 058 08.02.2005 /31.12.2021	seria CID nr. 058 / 2005	
80.				15 53 9332 877 – 0 / RIV RO STI	seria CI nr. 059 08.02.2005 /31.12.2021	seria CID nr. 059 / 2005	
81.				15 53 9332 880 – 4 / RIV RO STI	seria CI nr. 061 08.02.2005 /31.12.2021	seria CID nr. 061 / 2005	
82.				15 53 9332 881 – 2 / RIV RO STI	seria CI nr. 062 08.02.2005 /31.12.2021	seria CID nr. 062 / 2005	
83.				15 53 9332 886 – 1 / RIV RO STI	seria CI nr. 064 08.02.2005 /31.12.2021	seria CID nr. 064 / 2005	
84.				15 53 9332 888 – 7 / RIV RO STI	seria CI nr. 066 08.02.2005 /31.12.2021	seria CID nr. 066 / 2005	
85.				15 53 9332 892 – 9 / RIV RO STI	seria CI nr. 067 08.02.2005 /31.12.2021	seria CID nr. 067 / 2005	
86.				15 53 9332 906 – 7 / RIV RO STI	seria CI nr. 098 08.02.2005 /31.12.2021	seria CID nr. 098 / 2005	
87.				15 53 9332 899 – 4 / RIV RO STI	seria CI nr. 096 08.02.2005 /31.12.2021	seria CID nr. 096 / 2005	
88.				15 53 9332 891 – 1 / RIV RO STI	seria CI nr. 095 08.02.2005 /31.12.2021	seria CID nr. 095 / 2005	
89.				15 53 9332 901 – 8 / RIV RO STI	seria CI nr. 094 08.02.2005 /31.12.2021	seria CID nr. 094 / 2005	
90.				15 53 9332 895 – 2 / RIV RO STI	seria CI nr. 092 08.02.2005 /31.12.2021	seria CID nr. 092 / 2005	
91.				15 53 9332 893 – 7 / RIV RO STI	seria CI nr. 068 08.02.2005 /31.12.2021	seria CID nr. 068 / 2005	
92.				15 53 9332 858 – 0 / RIV RO STI	seria CI nr. 075 08.02.2005 /31.12.2021	seria CID nr. 075 / 2005	
93.				15 53 9332 861 – 4 / RIV RO STI	seria CI nr. 083 08.02.2005 /31.12.2021	seria CID nr. 083 / 2005	
94.				15 53 9332 862 – 2 / RIV RO STI	seria CI nr. 084 08.02.2005 /31.12.2021	seria CID nr. 084 / 2005	
95.				15 53 9332 874 – 7 / RIV RO STI	seria CI nr. 085 08.02.2005 /31.12.2021	seria CID nr. 085 / 2005	
96.				15 53 9332 875 – 4 / RIV RO STI	seria CI nr. 086 08.02.2005 /31.12.2021	seria CID nr. 086 / 2005	
97.				15 53 9332 878 – 8 / RIV RO STI	seria CI nr. 087 08.02.2005 /31.12.2021	seria CID nr. 087 / 2005	
98.				15 53 9332 882 – 0 / RIV RO STI	seria CI nr. 088 08.02.2005 /31.12.2021	seria CID nr. 088 / 2005	
99.	N and F CONSULTING S.R.L. București	vagon marfă pe 4 osii autodescărător basculant, regim internațional	Eakkmos / 5934	84 53 5934 962 – 6 / RIV RO CFR	seria CI nr. 042 06.01.2005/31.12.2008	seria CID nr. 042 / 2005	SNTFM „CFR – MARFĂ” S.A. București
100.	PETROM S.A. București Sucursala Petrobrazi	Vagon cisternă pe 4 osii de 60 m ³	Zaes / 7969	33 53 7969 101 – 7 [P] RIV RO CFR	seria CI nr.238 02.03.2005/31.12.2022	seria CID Nr.007./2004	SNTFM „CFR – MARFĂ” S.A. București
101.				33 53 7969 102 – 7 [P] RIV RO CFR	seria CI nr.239 02.03.2005/31.12.2022	seria CID Nr.008./2004	
102.				33 53 7969 103 – 3 [P] RIV RO CFR	seria CI nr.240 02.03.2005/31.12.2022	seria CID Nr.009./2004	
103.				33 53 7969 104 – 1 [P] RIV RO CFR	seria CI nr.241 02.03.2005/31.12.2022	seria CID Nr.010./2004	
104.				33 53 7969 105 – 8 [P] RIV RO CFR	seria CI nr.242 02.03.2005/31.12.2022	seria CID Nr.011./2004	
105.				33 53 7969 106 – 6 [P] RIV RO CFR	seria CI nr.243 02.03.2005/31.12.2022	seria CID Nr.012./2004	
106.				33 53 7969 107 – 4 [P] RIV RO CFR	seria CI nr.244 02.03.2005/31.12.2022	seria CID Nr.013./2004	
107.				33 53 7969 108 – 2 [P] RIV RO CFR	seria CI nr.245 02.03.2005/31.12.2022	seria CID Nr.014./2004	
108.				33 53 7969 109 – 0 [P] RIV RO CFR	seria CI nr.246 02.03.2005/31.12.2022	seria CID Nr.015./2004	

Lista certificatelor de înmatriculare și a cărților de identitate acordate de Autoritatea Feroviară Română – AFER conform prevederilor OMTCT 1193/30.06.2004 în perioada 01.01.2005 – 31.03.2005

Nr. Crt.	Denumirea deținătorului vehiculului feroviar/ adresă	Denumirea vehiculului feroviar	Serie literală/ serie numerică	Marcaj unificat de identificare acordat de AFER	Certificat înmatriculare serie și nr. data eliberării/ valabilitate	Carte de identitate serie și nr./ an emitere	Denumirea operatorului feroviar				
109.		Vagon cisternă pe 4 osii de 60 m ³	Zaes / 7969	33 53 7969 110 – 8 [P] RIV RO CFR	seria CI nr.247 02.03.2005/31.12.2022	seria CID Nr.016./2004					
110.				33 53 7969 111 – 6 [P] RIV RO CFR	seria CI nr.248 02.03.2005/31.12.2022	seria CID Nr.017./2004					
111.				33 53 7969 112 – 4 [P] RIV RO CFR	seria CI nr.249 02.03.2005/31.12.2022	seria CID Nr.018./2004					
112.				33 53 7969 113 – 2 [P] RIV RO CFR	seria CI nr.250 02.03.2005/31.12.2022	seria CID Nr.019./2004					
113.				33 53 7969 115 – 7 [P] RIV RO CFR	seria CI nr.251 02.03.2005/31.12.2022	seria CID Nr.020./2004					
114.				33 53 7969 116 – 5 [P] RIV RO CFR	seria CI nr.252 02.03.2005/31.12.2022	seria CID Nr.021./2004					
115.				33 53 7969 114 – 0 [P] RIV RO CFR	seria CI nr.144 25.01.2005/31.12.2022	seria CID Nr.144./2005					
116.				33 53 7969 117 – 3 [P] RIV RO CFR	seria CI nr.145 25.01.2005/31.12.2022	seria CID Nr.145./2005					
117.				33 53 7969 118 – 1 [P] RIV RO CFR	seria CI nr.146 25.01.2005/31.12.2022	seria CID Nr.146./2005					
118.				33 53 7969 119 – 9 [P] RIV RO CFR	seria CI nr.147 25.01.2005/31.12.2022	seria CID Nr.147./2005					
119.				33 53 7969 120 – 7 [P] RIV RO CFR	seria CI nr.148 25.01.2005/31.12.2022	seria CID Nr.148./2005					
120.				33 53 7969 114 – 0 [P] RIV RO CFR	seria CI nr.144 25.01.2005/31.12.2022	seria CID Nr.144./2005					
121.				33 53 7969 151 – 2 [P] RIV RO CFR	seria CI nr.266 03.03.2005/31.12.2022	seria CID Nr.230./2005					
122.				33 53 7969 152 – 0 [P] RIV RO CFR	seria CI nr.267 03.03.2005/31.12.2022	seria CID Nr.231./2005					
123.				33 53 7969 153 – 8 [P] RIV RO CFR	seria CI nr.268 03.03.2005/31.12.2022	seria CID Nr.232./2005					
124.				33 53 7969 154 – 6 [P] RIV RO CFR	seria CI nr.269 03.03.2005/31.12.2022	seria CID Nr.233./2005					
125.				33 53 7969 155 – 3 [P] RIV RO CFR	seria CI nr.270 03.03.2005/31.12.2022	seria CID Nr.234./2005					
126.				PETROM S.A. Bucuresti Sucursala Petrobrazi	Vagon cisternă pe 4 osii de 73 m ³	Zas / 7956		33 53 7956 027 – 9 [P] RIV RO CFR	seria CI nr.149 25.01.2005/31.12.2022	seria CID Nr.149./2005	SNTFM „CFR – MARFĂ” S.A. București
127.								33 53 7956 027 – 9 [P] RIV RO CFR	seria CI nr.149 25.01.2005/31.12.2022	seria CID Nr.149./2005	
128.								33 53 7956 039 – 4 [P] RIV RO CFR	seria CI nr.150 25.01.2005/31.12.2022	seria CID Nr.150./2005	
129.								33 53 7956 025 – 3 [P] RIV RO CFR	seria CI nr.151 25.01.2005/31.12.2022	seria CID Nr.151./2005	
130.								33 53 7956 029 – 5 [P] RIV RO CFR	seria CI nr.152 25.01.2005/31.12.2022	seria CID Nr.152./2005	
131.								33 53 7956 031 – 1 [P] RIV RO CFR	seria CI nr.153 25.01.2005/31.12.2022	seria CID Nr.153./2005	
132.								33 53 7956 038 – 6 [P] RIV RO CFR	seria CI nr.154 25.01.2005/31.12.2022	seria CID Nr.154./2005	
133.								33 53 7956 041 – 0 [P] RIV RO CFR	seria CI nr.155 25.01.2005/31.12.2022	seria CID Nr.155./2005	
134.	33 53 7956 047 – 7 [P] RIV RO CFR	seria CI nr.156 25.01.2005/31.12.2022	seria CID Nr.156./2005								
135.	33 53 7956 032 – 9 [P] RIV RO CFR	seria CI nr.157 25.01.2005/31.12.2022	seria CID Nr.157./2005								
136.	33 53 7956 028 – 7 [P] RIV RO CFR	seria CI nr.158 25.01.2005/31.12.2022	seria CID Nr.158./2005								
137.	33 53 7956 030 – 3 [P] RIV RO CFR	seria CI nr.159 25.01.2005/31.12.2022	seria CID Nr.159./2005								
138.	33 53 7956 023 – 8 [P] RIV RO CFR	seria CI nr.160 25.01.2005/31.12.2022	seria CID Nr.160./2005								
139.	33 53 7956 034 – 5 [P] RIV RO CFR	seria CI nr.161 25.01.2005/31.12.2022	seria CID Nr.161./2005								
140.	33 53 7956 036 – 0 [P] RIV RO CFR	seria CI nr.162 25.01.2005/31.12.2022	seria CID Nr.162./2005								
141.	33 53 7956 026 – 1 [P] RIV RO CFR	seria CI nr.163 25.01.2005/31.12.2022	seria CID Nr.163./2005								
142.	33 53 7956 053 – 5 [P] RIV RO CFR	seria CI nr.164 25.01.2005/31.12.2022	seria CID Nr.164./2005								
143.	33 53 7956 055 – 0 [P] RIV RO CFR	seria CI nr.165 25.01.2005/31.12.2022	seria CID Nr.165./2005								
144.	33 53 7956 051 – 9 [P] RIV RO CFR	seria CI nr.166 25.01.2005/31.12.2022	seria CID Nr.166./2005								

Lista certificatelor de înmatriculare și a cărților de identitate acordate de Autoritatea Feroviară Română – AFER conform prevederilor OMTCT 1193/30.06.2004 în perioada 01.01.2005 – 31.03.2005

Nr. Crt.	Denumirea deținătorului vehiculului feroviar/ adresă	Denumirea vehiculului feroviar	Serie literală/ serie numerică	Marcaj unificat de identificare acordat de AFER	Certificat înmatriculare serie și nr. data eliberării/ valabilitate	Carte de identitate serie și nr./ an emitere	Denumirea operatorului feroviar
145.	PETROM S.A. Bucuresti Sucursala Petrobrazi	Vagon cisternă pe 4 osii de 73 m ³	Zas / 7956	33 53 7956 056 – 8 [P] RIV RO CFR	seria CI nr.167 25.01.2005/31.12.2022	seria CID Nr.167./2005	SNTFM „CFR – MARFĂ” S.A. București
146.				33 53 7956 061 – 8 [P] RIV RO CFR	seria CI nr.168 25.01.2005/31.12.2022	seria CID Nr.168./2005	
147.				33 53 7956 054 – 3 [P] RIV RO CFR	seria CI nr.169 25.01.2005/31.12.2022	seria CID Nr.169./2005	
148.				33 53 7956 063 – 4 [P] RIV RO CFR	seria CI nr.170 25.01.2005/31.12.2022	seria CID Nr.170./2005	
149.				33 53 7956 064 – 2 [P] RIV RO CFR	seria CI nr.171 25.01.2005/31.12.2022	seria CID Nr.171./2005	
150.				33 53 7956 066 – 7 [P] RIV RO CFR	seria CI nr.172 25.01.2005/31.12.2022	seria CID Nr.172./2005	
151.				33 53 7956 052 – 7 [P] RIV RO CFR	seria CI nr.173 25.01.2005/31.12.2022	seria CID Nr.173./2005	
152.				33 53 7956 062 – 6 [P] RIV RO CFR	seria CI nr.174 25.01.2005/31.12.2022	seria CID Nr.174./2005	
153.				33 53 7956 065 – 9 [P] RIV RO CFR	seria CI nr.175 25.01.2005/31.12.2022	seria CID Nr.175./2005	
154.				33 53 7956 048 – 5 [P] RIV RO CFR	seria CI nr.176 25.01.2005/31.12.2022	seria CID Nr.176./2005	
155.				33 53 7956 058 – 4 [P] RIV RO CFR	seria CI nr.177 25.01.2005/31.12.2022	seria CID Nr.177./2005	
156.				33 53 7956 035 – 2 [P] RIV RO CFR	seria CI nr.178 25.01.2005/31.12.2022	seria CID Nr.178./2005	
157.				33 53 7956 049 – 3 [P] RIV RO CFR	seria CI nr.179 25.01.2005/31.12.2022	seria CID Nr.180./2005	
158.				33 53 7956 057 – 6 [P] RIV RO CFR	seria CI nr.180 25.01.2005/31.12.2022	seria CID Nr.180./2005	
159.				33 53 7956 059 – 2 [P] RIV RO CFR	seria CI nr.181 25.01.2005/31.12.2022	seria CID Nr.181./2005	
160.				33 53 7956 060 – 0 [P] RIV RO CFR	seria CI nr.182 25.01.2005/31.12.2022	seria CID Nr.182./2005	
161.				33 53 7956 050 – 2 [P] RIV RO CFR	seria CI nr.183 25.01.2005/31.12.2022	seria CID Nr.183./2005	
162.	PETROM S.A. Bucuresti Sucursala Arpechim Pitesti	Vagon cisterna pe 4 osii de 73 m ³	Zas / 7956	33 53 7956 002 – 2 [P] RIV RO CFR	seria CI nr.217 17.02.2005/31.12.2022	seria CID Nr.022./2005	SNTFM „CFR – MARFĂ” S.A. București
163.				33 53 7956 003 – 0 [P] RIV RO CFR	seria CI nr.218 17.02.2005/31.12.2022	seria CID Nr.023./2005	
164.				33 53 7956 004 – 8 [P] RIV RO CFR	seria CI nr.219 17.02.2005/31.12.2022	seria CID Nr.024./2005	
165.				33 53 7956 005 – 5 [P] RIV RO CFR	seria CI nr.220 17.02.2005/31.12.2022	seria CID Nr.025./2005	
166.				33 53 7956 006 – 3 [P] RIV RO CFR	seria CI nr.221 17.02.2005/31.12.2022	seria CID Nr.026./2005	
167.				33 53 7956 007 – 1 [P] RIV RO CFR	seria CI nr.222 17.02.2005/31.12.2022	seria CID Nr.027./2005	
168.				33 53 7956 008 – 9 [P] RIV RO CFR	seria CI nr.223 17.02.2005/31.12.2022	seria CID Nr.028./2005	
169.				33 53 7956 009 – 7 [P] RIV RO CFR	seria CI nr.224 17.02.2005/31.12.2022	seria CID Nr.029./2005	
170.				33 53 7956 010 – 5 [P] RIV RO CFR	seria CI nr.225 17.02.2005/31.12.2022	seria CID Nr.030./2005	
171.				33 53 7956 011 – 3 [P] RIV RO CFR	seria CI nr.226 17.02.2005/31.12.2022	seria CID Nr.031./2005	
172.				33 53 7956 012 – 1 [P] RIV RO CFR	seria CI nr.227 17.02.2005/31.12.2022	seria CID Nr.032./2005	
173.				33 53 7956 013 – 9 [P] RIV RO CFR	seria CI nr.228 17.02.2005/31.12.2022	seria CID Nr.033./2005	
174.				33 53 7956 014 – 7 [P] RIV RO CFR	seria CI nr.229 17.02.2005/31.12.2022	seria CID Nr.034./2005	
175.				33 53 7956 015 – 4 [P] RIV RO CFR	seria CI nr.230 17.02.2005/31.12.2022	seria CID Nr.035./2005	
176.				33 53 7956 016 – 2 [P] RIV RO CFR	seria CI nr.231 17.02.2005/31.12.2022	seria CID Nr.036./2005	
177.				33 53 7956 017 – 0 [P] RIV RO CFR	seria CI nr.232 17.02.2005/31.12.2022	seria CID Nr.037./2005	
178.				33 53 7956 018 – 8 [P] RIV RO CFR	seria CI nr.233 17.02.2005/31.12.2022	seria CID Nr.038./2005	

Lista certificatelor de înmatriculare și a cărților de identitate acordate de Autoritatea Feroviară Română – AFER
conform prevederilor OMTCT 1193/30.06.2004 în perioada 01.01.2005 – 31.03.2005

Nr. Crt.	Denumirea deținătorului vehiculului feroviar/ adresă	Denumirea vehiculului feroviar	Serie literală/ serie numerică	Marcaj unificat de identificare acordat de AFER	Certificat înmatriculare serie și nr. data eliberării/ valabilitate	Carte de identitate serie și nr./ an emitere	Denumirea operatorului feroviar		
179.	PETROM S.A. Bucuresti Sucursala Arpechim Pitesti	Vagon cisterna pe 4 osii de 73 m ³	Zas / 7956	33 53 7956 019 – 6 [P] RIV RO CFR	seria CI nr.234 17.02.2005/31.12.2022	seria CID Nr.039/2005	SNTFM „CFR – MARFĂ” S.A. București		
180.				33 53 7956 020 – 4 [P] RIV RO CFR	seria CI nr.235 17.02.2005/31.12.2022	seria CID Nr.040./2005			
181.				33 53 7956 021 – 2 [P] RIV RO CFR	seria CI nr.236 17.02.2005/31.12.2022	seria CID Nr.041./2005			
182.				33 53 7956 022 – 0 [P] RIV RO CFR	seria CI nr.185 14.02.2005/31.12.2022	seria CID Nr.185./2005			
183.				33 53 7956 033 – 7 [P] RIV RO CFR	seria CI nr.186 14.02.2005/31.12.2022	seria CID Nr.186./2005			
184.				33 53 7956 037 – 8 [P] RIV RO CFR	seria CI nr.187 14.02.2005/31.12.2022	seria CID Nr.187./2005			
185.				33 53 7956 040 – 2 [P] RIV RO CFR	seria CI nr.188 14.02.2005/31.12.2022	seria CID Nr.188./2005			
186.				33 53 7956 043 – 6 [P] RIV RO CFR	seria CI nr.189 14.02.2005/31.12.2022	seria CID Nr.189./2005			
187.				33 53 7956 044 – 4 [P] RIV RO CFR	seria CI nr.190 14.02.2005/31.12.2022	seria CID Nr.190./2005			
188.				33 53 7956 045 – 1 [P] RIV RO CFR	seria CI nr.191 14.02.2005/31.12.2022	seria CID Nr.191./2005			
189.				33 53 7956 046 – 9 [P] RIV RO CFR	seria CI nr.192 14.02.2005/31.12.2022	seria CID Nr.192./2005			
190.				33 53 7956 024 – 6 [P] RIV RO CFR	seria CI nr.193 14.02.2005/31.12.2022	seria CID Nr.193./2005			
191.				33 53 7956 042 – 8 [P] RIV RO CFR	seria CI nr.194 14.02.2005/31.12.2022	seria CID Nr.194./2005			
192.				33 53 7956 067 – 5 [P] RIV RO CFR	seria CI nr.195 14.02.2005/31.12.2022	seria CID Nr.195./2005			
193.				33 53 7956 068 – 0 [P] RIV RO CFR	seria CI nr.196 14.02.2005/31.12.2022	seria CID Nr.196./2005			
194.				33 53 7956 069 – 1 [P] RIV RO CFR	seria CI nr.197 14.02.2005/31.12.2022	seria CID Nr.197./2005			
195.				33 53 7956 070 – 9 [P] RIV RO CFR	seria CI nr.198 14.02.2005/31.12.2022	seria CID Nr.198./2005			
196.				33 53 7956 071 – 7 [P] RIV RO CFR	seria CI nr.199 14.02.2005/31.12.2022	seria CID Nr.199./2005			
197.				Vagon cisterna pe 4 osii de 60 m ³	Zaes / 7969	33 53 7969 121 – 5 [P] RIV RO CFR		seria CI nr.200 14.02.2005/31.12.2022	seria CID Nr.200./2005
198.						33 53 7969 122 – 3 [P] RIV RO CFR		seria CI nr.201 14.02.2005/31.12.2022	seria CID Nr.201./2005
199.						33 53 7969 123 – 1 [P] RIV RO CFR		seria CI nr.202 14.02.2005/31.12.2022	seria CID Nr.202./2005
200.						33 53 7969 124 – 9 [P] RIV RO CFR		seria CI nr.203 14.02.2005/31.12.2022	seria CID Nr.203./2005
201.						33 53 7969 125 – 6 [P] RIV RO CFR		seria CI nr.204 14.02.2005/31.12.2022	seria CID Nr.204./2005
202.						33 53 7969 126 – 4 [P] RIV RO CFR		seria CI nr.205 14.02.2005/31.12.2022	seria CID Nr.205./2005
203.						33 53 7969 127 – 2 [P] RIV RO CFR		seria CI nr.206 14.02.2005/31.12.2022	seria CID Nr.206./2005
204.						33 53 7969 128 – 0 [P] RIV RO CFR		seria CI nr.207 14.02.2005/31.12.2022	seria CID Nr.207./2005
205.						33 53 7969 129 – 8 [P] RIV RO CFR		seria CI nr.208 14.02.2005/31.12.2022	seria CID Nr.208./2005
206.						33 53 7969 130 – 6 [P] RIV RO CFR		seria CI nr.209 14.02.2005/31.12.2022	seria CID Nr.209./2005
207.	33 53 7969 131 – 4 [P] RIV RO CFR	seria CI nr.210 14.02.2005/31.12.2022	seria CID Nr.210./2005						
208.	33 53 7969 132 – 2 [P] RIV RO CFR	seria CI nr.211 14.02.2005/31.12.2022	seria CID Nr.211./2005						
209.	33 53 7969 133 – 0 [P] RIV RO CFR	seria CI nr.212 14.02.2005/31.12.2022	seria CID Nr.212./2005						
210.	33 53 7969 134 – 8 [P] RIV RO CFR	seria CI nr.213 14.02.2005/31.12.2022	seria CID Nr.213./2005						
211.	33 53 7969 135 – 5 [P] RIV RO CFR	seria CI nr.214 14.02.2005/31.12.2022	seria CID Nr.214./2005						
212.	33 53 7969 137 – 1 [P] RIV RO CFR	seria CI nr.215 14.02.2005/31.12.2022	seria CID Nr.215./2005						
213.	33 53 7969 136 – 3 [P] RIV RO CFR	seria CI nr.216 14.02.2005/31.12.2022	seria CID Nr.216./2005						
214.	33 53 7969 138 – 9 [P] RIV RO CFR	seria CI nr.253 04.03.2005/31.12.2022	seria CID Nr.217./2005						

Lista certificatelor de înmatriculare și a cărților de identitate acordate de Autoritatea Feroviară Română – AFER
conform prevederilor OMTCT 1193/30.06.2004 în perioada 01.01.2005 – 31.03.2005

Nr. Crt.	Denumirea deținătorului vehiculului feroviar/ adresă	Denumirea vehiculului feroviar	Serie literală/ serie numerică	Marcaj unificat de identificare acordat de AFER	Certificat înmatriculare serie și nr. data eliberării/ valabilitate	Carte de identitate serie și nr./ an emiter	Denumirea operatorului feroviar
215.	PETROM S.A. Bucuresti Sucursala Arpechim Pitesti	Vagon cisterna pe 4 osii de 60 m ³	Zaes / 7969	33 53 7969 139 – 7 [P] RIV RO CFR	seria CI nr.254 04.03.2005/31.12.2022	seria CID Nr.218./2005	SNTFM „CFR – MARFĂ” S.A. București
216.				33 53 7969 140 – 5 [P] RIV RO CFR	seria CI nr.255 04.03.2005/31.12.2022	seria CID Nr.219./2005	
217.				33 53 7969 141 – 3 [P] RIV RO CFR	seria CI nr.256 04.03.2005/31.12.2022	seria CID Nr.220./2005	
218.				33 53 7969 142 – 1 [P] RIV RO CFR	seria CI nr.257 04.03.2005/31.12.2022	seria CID Nr.221./2005	
219.				33 53 7969 143 – 9 [P] RIV RO CFR	seria CI nr.258 04.03.2005/31.12.2022	seria CID Nr.222./2005	
220.				33 53 7969 144 – 7 [P] RIV RO CFR	seria CI nr.259 04.03.2005/31.12.2022	seria CID Nr.223./2005	
221.				33 53 7969 145 – 4 [P] RIV RO CFR	seria CI nr.260 04.03.2005/31.12.2022	seria CID Nr.224./2005	
222.				33 53 7969 146 – 2 [P] RIV RO CFR	seria CI nr.261 04.03.2005/31.12.2022	seria CID Nr.225./2005	
223.				33 53 7969 147 – 0 [P] RIV RO CFR	seria CI nr.262 04.03.2005/31.12.2022	seria CID Nr.226./2005	
224.				33 53 7969 148 – 8 [P] RIV RO CFR	seria CI nr.263 04.03.2005/31.12.2022	seria CID Nr.227./2005	
225.				33 53 7969 149 – 6 [P] RIV RO CFR	seria CI nr.264 04.03.2005/31.12.2022	seria CID Nr.228./2005	
226.				33 53 7969 150 – 4 [P] RIV RO CFR	seria CI nr.265 04.03.2005/31.12.2022	seria CID Nr.229./2005	
227.	S.C. GRUP FERROVIAR ROMÂN S.A.	Locomotiva diesel electrică de 2100CP	DA - 60	60 – 1515 – 0 / RO GFR	Seria CI nr.143 12.01.2005/20.12.2024	Seria CID nr.143/2005	S.C. GRUP FERROVIAR ROMÂN S.A., având sigla „GFR”
228.				60 – 1518 – 4 / RO GFR	Seria CI nr.184 04.02.2005/14.12.2020	Seria CID nr.184/2005	
229.				60 – 1512 – 7 / RO GFR	Seria CI nr.271 04.03.2005/21.01.2021	Seria CID nr.235/2005	
230.	S.C. GRAMPET S.A. BUCUREȘTI	Locomotiva electrică de 5100 kW	EA - 40	40 – 1014 – 6 [P] RO GFR	Seria CI nr.142 28.02.2005/20.12.2019	Seria CID nr.142/2005	S.C. GRUP FERROVIAR ROMÂN S.A., având sigla „GFR”
231.				40 – 1004 – 7 [P] RO GFR	Seria CI nr.237 28.02.2005/20.12.2019	Seria CID nr.237/2005	
232.				40 – 1001 – 3 [P] RO GFR	Seria CI nr.272 28.02.2005/20.12.2019	Seria CID nr.236/2005	
233.				40 – 1013 – 8 [P] RO GFR	Seria CI nr.273 28.02.2005/20.12.2019	Seria CID nr.238/2005	
234.				40 – 1012 – 0 [P] RO GFR	Seria CI nr.274 28.02.2005/20.12.2019	Seria CID nr.239/2005	

**Lista personalului atestat/autorizat de Autoritatea Feroviară Română – AFER
în perioada 01.01.2005 – 31.03.2005**

În domeniul controlului nedistructiv U.S. – ramura vagoane (CN)

Nr. crt.	Numele și prenumele	Serie și număr atestat/autorizație Data emiterii	Termen de valabilitate
1.	Balica Mihail	CN Nr 797/29.03.2005	29.03.2007
2.	Barbeș Petru	CN Nr 771/17.02.2005	17.02.2007
3.	Benedic Alois	CN Nr 738/16.02.2005	16.02.2007
4.	Biriș Adam	CN Nr 789/21.03.2005	21.03.2007
5.	Bodor Vladimir	CN Nr 791/21.03.2005	21.03.2007
6.	Bordean Mihai Marin	CN Nr 748/16.02.2005	16.02.2007
7.	Bota Cosmin Remus	CN Nr 783/21.03.2005	21.03.2007
8.	Brândușa Nicolae	CN Nr 785/21.03.2005	21.03.2007
9.	Dezső F. Istvan	CN Nr 744/16.02.2005	16.02.2007
10.	Dodan Gicu	CN Nr 740/16.02.2005	16.02.2007
11.	Duma Valentin	CN Nr 739/16.02.2005	16.02.2007
12.	Dumitrașcu Marius	CN Nr 796/29.03.2005	29.03.2007

Nr. crt.	Numele și prenumele	Serie și număr atestat/autorizație Data emiterii	Termen de valabilitate
13.	Geană Ioana	CN Nr 752/16.02.2005	16.02.2007
14.	Ghiță Aurel	CN Nr 798/29.03.2005	29.03.2007
15.	Hudac Sorin	CN Nr 753/16.02.2005	16.02.2007
16.	Ilca Viorel Ion	CN Nr 786/21.03.2005	21.03.2007
17.	Ilincari Adam	CN Nr 787/21.03.2005	21.03.2007
18.	Kelemen Ștefan	CN Nr 788/21.03.2005	21.03.2007
19.	Lazăr Daniel	CN Nr 751/16.02.2005	16.02.2007
20.	Lionte Nicu	CN Nr 742/16.02.2005	16.02.2007
21.	Lucan Ioan	CN Nr 743/16.02.2005	16.02.2007
22.	Lupu Gh. Daniel	CN Nr 746/16.02.2005	16.02.2007
23.	Moraru Sorin Ioan	CN Nr 745/16.02.2005	16.02.2007
24.	Muntean Ioan	CN Nr 747/16.02.2005	16.02.2007
25.	Munteanu Valentin	CN Nr 780/21.03.2005	21.03.2007
26.	Pal Vasile Daniel	CN Nr 750/16.02.2005	16.02.2007
27.	Pintilie Gh. Viorel	CN Nr 741/16.02.2005	16.02.2007
28.	Pocris Adriana	CN Nr 784/21.03.2005	21.03.2007
29.	Pop Ioan	CN Nr 781/04.03.2005	04.03.2007
30.	Rîpaș Florin	CN Nr 782/21.03.2005	21.03.2007
31.	Romănu Ioan	CN Nr 772/17.02.2005	17.02.2007
32.	Rusu Doru	CN Nr 778/21.03.2005	21.03.2007
33.	Sandu Cristian	CN Nr 790/21.03.2005	21.03.2007
34.	Sauciuc Nicolai	CN Nr 734/16.02.2005	16.02.2007
35.	Sponar Constantin	CN Nr 749/17.02.2005	17.02.2007
36.	Vodă Mihai	CN Nr 733/16.02.2005	16.02.2007
37.	Vorniceasa Constantin	CN Nr 779/21.03.2005	21.03.2007

În domeniul controlului nedistructiv U.S. – ramura tracțiune (CN)

Nr. crt.	Numele și prenumele	Serie și număr atestat/autorizație Data emiterii	Termen de valabilitate
1.	Albu Gheorghe	CN Nr 793/21.03.2005	21.03.2007
2.	Aldea Petru	CN Nr 764/17.02.2005	17.02.2007
3.	Badi Marian	CN Nr 757/16.02.2005	16.02.2007
4.	Bălăbăneanu Marin	CN Nr 761/16.02.2005	16.02.2007
5.	Barac Nicolae	CN Nr 792/21.03.2005	21.03.2007
6.	Bătica Viorel	CN Nr 759/16.02.2005	16.02.2007
7.	Brot Nicolae	CN Nr 758/16.02.2005	16.02.2007
8.	Chirilă Vasile	CN Nr 773/17.02.2005	17.02.2007
9.	Drăgan Vergil	CN Nr 770/17.02.2005	17.02.2007
10.	Filip Gabriel	CN Nr 763/17.02.2005	17.02.2007
11.	Gafencu Vasile	CN Nr 777/21.03.2005	21.03.2007
12.	Holdiș Mihai Bogdan	CN Nr 735/16.02.2005	16.02.2007
13.	Ionescu Romeo	CN Nr 768/17.02.2005	17.02.2007
14.	Lupu Adrian	CN Nr 774/17.02.2005	17.02.2007
15.	Matichescu Romulus	CN Nr 794/21.03.2005	21.03.2007
16.	Oprea Gheorghe	CN Nr 767/17.02.2005	17.02.2007
17.	Pascale Ion	CN Nr 755/16.02.2005	16.02.2007
18.	Petcu Silviu	CN Nr 769/17.02.2005	17.02.2007
19.	Pintican Teofil	CN Nr 766/17.02.2005	17.02.2007
20.	Pitu Severus	CN Nr 756/16.02.2005	16.02.2007
21.	Prepețiță Ionel	CN Nr 775/17.02.2005	17.02.2007
22.	Rădășan Gheorghe	CN Nr 776/21.03.2005	21.03.2007
23.	Stanciu Marcel	CN Nr 736/16.02.2005	16.02.2007
24.	Staniște Cornel	CN Nr 765/17.02.2005	17.02.2007
25.	Tocilă Constantin	CN Nr 760/16.02.2005	16.02.2007
26.	Urdea Mircea	CN Nr 737/16.02.2005	16.02.2007
27.	Urechiatu Maria	CN Nr 795/21.03.2005	21.03.2007
28.	Valasutean Marius	CN Nr 754/16.02.2005	16.02.2007

În domeniul controlului nedistructiv U.S. – ramura linii și aparate de cale montate în cale (CN)

Nr. crt.	Numele și prenumele	Serie și număr atestat/autorizație Data emiterii	Termen de valabilitate
1.	Sohoreanu Corneliu	CN Nr 762/17.02.2005	17.02.2007

În domeniul proceselor speciale de sudare – sudare manuală cu electrozi înveliți

Nr. crt.	Numele și prenumele	Serie și număr atestat/autorizație Data emiterii	Termen de valabilitate
1.	Borcuț Ioan Dănuț	SM Nr 214/28.03.2005	28.03.2007
2.	Ciurdea Vasile	SM Nr 209/28.03.2005	28.03.2007
3.	Deaconu Ioan	SM Nr 211/28.03.2005	28.03.2007
4.	Ionescu Silviu	SM Nr 207/28.03.2005	28.03.2007
5.	Ipati Constantin	SM Nr 212/28.03.2005	28.03.2007
6.	Micu Mircea	SM Nr 215/28.03.2005	28.03.2007
7.	Pavel Vasile	SM Nr 208/28.03.2005	28.03.2007
8.	Rusu Ioan	SM Nr 213/28.03.2005	28.03.2007
9.	Sihleanu Dorel	SM Nr 210/28.03.2005	28.03.2007
10.	Țarcă Gelu	SM Nr 206/28.03.2005	28.03.2007

În domeniul proceselor speciale de sudare – sudare în mediu de gaz protector MIG – MAG

Nr. crt.	Numele și prenumele	Serie și număr atestat/autorizație Data emiterii	Termen de valabilitate
1.	Alexa Costică	SM Nr 198/28.03.2005	28.03.2007
2.	Apostol Constantin	SM Nr 203/28.03.2005	28.03.2007
3.	Asultanei Dumitru	SM Nr 194/28.03.2005	28.03.2007
4.	Berbece Constantin	SM Nr 195/28.03.2005	28.03.2007
5.	Bujor Ion	SM Nr 197/28.03.2005	28.03.2007
6.	Butnaru Săndel	SM Nr 199/28.03.2005	28.03.2007
7.	Chirică Ion	SM Nr 201/28.03.2005	28.03.2007
8.	Coman Constantin	SM Nr 200/28.03.2005	28.03.2007
9.	Focșa Liliana	SM Nr 205/28.03.2005	28.03.2007
10.	Ifrim Vasile	SM Nr 204/28.03.2005	28.03.2007
11.	Ilade Liviu	SM Nr 196/28.03.2005	28.03.2007
12.	Vasile Ionel	SM Nr 202/28.03.2005	28.03.2007

**Lista personalului aparținând operatorilor de transport feroviar*
atestat ca responsabil cu organizarea și conducerea activității de transport și siguranța circulației**

Nr. crt.	Numele și prenumele personal atestat	Serie și număr atestat/Data emiterii	Termen de valabilitate
Responsabili cu organizarea și conducerea activității de transport			
1.	Bădulescu Lucian	RC-OC 027/08.02.2005	08.02.2006
2.	Buhoci Iorgu	RC-OC 028/10.03.2005	10.03.2006
3.	Cazacu Adrian Valeriu	RC-OC 029/10.03.2005	10.03.2006
4.	Penciuc Ilie	RC-OC 026/08.02.2005	08.02.2006
Responsabili cu siguranța circulației			
1.	Drăgan Gheorghe	RC-SC 032/10.03.2005	10.03.2006
2.	Hanci Sorin Cătălin	RC-SC 030/08.02.2005	08.02.2006
3.	Lefter Mircea Fernand	RC-SC 031/10.03.2005	10.03.2006
4.	Mihăilă Elena	RC-SC 033/10.03.2005	10.03.2006
Responsabili cu organizarea și conducerea activității de transport și siguranța circulației			
1.	Boarti Zaharie	RC-OC.SC 024/08.02.2005	08.02.2006
2.	Boboia Gheorghe	RC-OC.SC 023/08.02.2005	08.02.2006
3.	Bunghiuz Virgil	RC-OC.SC 027/10.03.2005	10.03.2006
4.	Caba Aurel	RC-OC.SC 029/10.03.2005	10.03.2006
5.	Mladin Mircea	RC-OC.SC 028/10.03.2005	10.03.2006
6.	Nicu Aurel	RC-OC.SC 026/08.02.2005	08.02.2006
7.	Ștefan Ion	RC-OC.SC 025/08.02.2005	08.02.2006

* Conform prevederilor OMTCT 343/2003.

**Lista personalului aparținând operatorilor de manevră feroviară*
atestat ca responsabil cu organizarea și conducerea operațiunilor de manevră și siguranța circulației**

Nr. crt.	Numele și prenumele personal atestat	Serie și număr atestat/Data emiterii	Termen de valabilitate
Responsabili cu organizarea și conducerea operațiunilor de manevră			
1.	Benegui Remus	RM-OC 014/02.02.2005	02.02.2006
2.	Chiper Marian Marius	RM-OC 016/24.02.2005	24.02.2006
3.	Enache Marian	RM-OC 015/24.02.2005	24.02.2006
4.	Gane Florian	RM-OC 017/24.02.2005	24.02.2006
5.	Munteanu Ion	RM-OC 020/24.03.2005	24.03.2006
6.	Turcu Iuliana Dana	RM-OC 018/24.02.2005	24.02.2006
7.	Ungureanu Nicolae	RM-OC 019/03.03.2005	03.03.2006
Responsabili cu siguranța circulației			
1.	Cheran Mihai	RM-SC 020/02.02.2005	02.02.2006
2.	Doamna Marian	RM-SC 023/24.03.2005	24.03.2006
3.	Mazdrag Bogdan	RM-SC 024/24.03.2005	24.03.2006
4.	Sandu Ion	RM-SC 022/24.02.2005	24.02.2006
5.	Trandafir Alecu	RM-SC 021/24.02.2005	24.02.2006
Responsabili cu organizarea și conducerea operațiunilor de manevră și siguranța circulației			
1.	Adam Aristică	RM-OC.SC 238/03.03.2005	03.03.2006
2.	Agrinaș Vasile	RM-OC.SC 240/03.03.2005	03.03.2006
3.	Bălan Ioan	RM-OC.SC 212/02.02.2005	02.02.2006
4.	Bănuță Dumitru	RM-OC.SC 262/24.03.2005	24.03.2006
5.	Bican Constantin	RM-OC.SC 232/24.02.2005	24.02.2006
6.	Boianțiu Dănuț	RM-OC.SC 217/02.02.2005	02.02.2006
7.	Boiciuc Ioan	RM-OC.SC 243/03.03.2005	03.03.2006
8.	Bularda Tony	RM-OC.SC 231/24.02.2005	24.02.2006
9.	Cernat Gheorghe	RM-OC.SC 224/02.02.2005	02.02.2006
10.	Chitibea Virgil	RM-OC.SC 254/24.03.2005	24.03.2006
11.	Ciobanu Viorel	RM-OC.SC 225/02.02.2005	02.02.2006
12.	Ciocan Vasilică	RM-OC.SC 227/24.02.2005	24.02.2006
13.	Cojocaru Petre	RM-OC.SC 233/24.02.2005	24.02.2006
14.	Comșa Ioan Eugen	RM-OC.SC 230/24.02.2005	24.02.2006
15.	Conțeianu Gheorghe	RM-OC.SC 259/24.03.2005	24.03.2006
16.	Cucu Viorel Dorel	RM-OC.SC 214/02.02.2005	02.02.2006
17.	Dirțu Dumitru	RM-OC.SC 246/03.03.2005	03.03.2006
18.	Făget Gheorghe	RM-OC.SC 223/02.02.2005	02.02.2006
19.	Fărcaș Nelu	RM-OC.SC 260/24.03.2005	24.03.2006
20.	Filimon Emilian Dorin	RM-OC.SC 241/03.03.2005	03.03.2006
21.	Foamete Minel	RM-OC.SC 235/24.02.2005	24.02.2006
22.	Gâza Gheorghe	RM-OC.SC 244/03.03.2005	03.03.2006
23.	Geafar Samir	RM-OC.SC 213/02.02.2005	02.02.2006
24.	Ghidănac Gheorghe	RM-OC.SC 252/24.03.2005	24.03.2006
25.	Hodoroabă Liviu	RM-OC.SC 242/03.03.2005	03.03.2006
26.	Horga Gheorghe	RM-OC.SC 253/24.03.2005	24.03.2006
27.	Kovaci Gheza	RM-OC.SC 236/24.02.2005	24.02.2006
28.	Langa Octavian Viorel	RM-OC.SC 215/02.02.2005	02.02.2006
29.	Leca Petre	RM-OC.SC 250/24.03.2005	24.03.2006
30.	Macarie Ioan	RM-OC.SC 248/24.03.2005	24.03.2006
31.	Marchiș Dorel	RM-OC.SC 245/03.03.2005	03.03.2006
32.	Marinescu Nicolae	RM-OC.SC 234/24.02.2005	24.02.2006
33.	Măiceanu Ion	RM-OC.SC 229/24.02.2005	24.02.2006
34.	Mirț Daniel Marian	RM-OC.SC 239/03.03.2005	03.03.2006

Nr. crt.	Numele și prenumele personal atestat	Serie și număr atestat/Data emiterii	Termen de valabilitate
35.	Murzea Olimpiu	RM-OC.SC 219/02.02.2005	02.02.2006
36.	Năsturel Gheorghe	RM-OC.SC 257/24.03.2005	24.03.2006
37.	Oprinoiu Gică	RM-OC.SC 247/03.03.2005	03.03.2006
38.	Papavă Iustin Marian	RM-OC.SC 251/24.03.2005	24.03.2006
39.	Petre Cornel	RM-OC.SC 218/02.02.2005	02.02.2006
40.	Petre Florentin	RM-OC.SC 237/03.03.2005	03.03.2006
41.	Rujan Ioan Liviu	RM-OC.SC 256/24.03.2005	24.03.2006
42.	Secară Ion	RM-OC.SC 255/24.03.2005	24.03.2006
43.	Soare Gheorghe	RM-OC.SC 249/24.03.2005	24.03.2006
44.	Stoian Cristian	RM-OC.SC 220/02.02.2005	02.02.2006
45.	Stoica Gheorghe	RM-OC.SC 226/02.02.2005	02.02.2006
46.	Suciu Emil	RM-OC.SC 222/02.02.2005	02.02.2006
47.	Tebeșel Dumitru	RM-OC.SC 261/24.03.2005	24.03.2006
48.	Topan Mircea Ioan	RM-OC.SC 216/02.02.2005	02.02.2006
49.	Toth Jozsef	RM-OC.SC 258/24.03.2005	24.03.2006
50.	Vancea Vasile	RM-OC.SC 221/02.02.2005	02.02.2006
51.	Voicu Mihai	RM-OC.SC 263/24.03.2005	24.03.2006
52.	Vulpescu Ioan	RM-OC.SC 228/24.02.2005	24.02.2006

* Conform prevederilor OMTCT 343/2003.

Lista personalului care face parte din comisiile pentru tratarea transporturilor excepționale pe infrastructura feroviară publică autorizat în perioada 01.01.2005 – 31.03.2005*

Nr. crt.	Numele și prenumele personalului autorizat	Seria și nr. autorizației		Data eliberării autorizației **
1.	Adamescu I. Florinel	SC 3-TE	0001 - 107	21.03.2005
2.	Albesc S. Ioan	SC 3-TE	0001 - 089	24.02.2005
3.	Ardelean A. Mircea	SC 3-TE	0001 - 100	21.03.2005
4.	Argint I. Florin Dorel	SC 3-TE	0001 - 093	24.02.2005
5.	Boca I. Valentin	SC 5 -TE	0001- 087	03.03.2005
6.	Bota T. Dorel	SC 3-TE	0001 - 099	21.03.2005
7.	Brînda P. Ilie	SC 3-TE	0001 - 097	22.02.2005
8.	Cernușcă P. Cornel	SC 3-TE	0001 - 091	24.02.2005
9.	Chivăran P. Liviu	SC 3-TE	0001 - 103	11.02.2005
10.	Cica G. Gheorghe	SC 3-TE	0001 - 108	21.03.2005
11.	Clain R. Adrian Sebastian	SC 3-TE	0001 - 104	21.03.2005
12.	Constantin N. Marcel	SC 5 -TE	0001- 086	03.03.2005
13.	Crețea N. Gabriel	SC 3-TE	0001 - 106	21.03.2005
14.	Dumitraș G. Marius Dan	SC 3-TE	0001 - 090	24.02.2005
15.	Enciu C. Stoian	SC 7-TE	0001 - 107	02.03.2005
16.	Frățilă I. Teodor	SC 3-TE	0001 - 101	21.03.2005
17.	Gardean I. Doinel Manuel	SC 3-TE	0001 - 092	24.02.2005
18.	Ianoșiga I. Ioan Dumitru	SC 3-TE	0001 - 096	22.02.2005
19.	Igreți I. Adrian	SC 3-TE	0001 - 094	24.02.2005
20.	Lăpădat P. Dumitru	SC 3-TE	0001 - 110	21.03.2005
21.	Monor V. Marius Petru	SC 3-TE	0001 - 109	21.03.2005
22.	Nănuț C. Constantin	SC 2-TE	0001 - 074	31.03.2005
23.	Pascu N. Nicolaie Alexandru	SC 5 -TE	0001- 089	03.03.2005
24.	Popa S. Constantin	SC 3-TE	0001 - 088	24.02.2005
25.	Stroia A. Aurel	SC 5 -TE	0001- 088	03.03.2005
26.	Tripon C. Florin	SC 3-TE	0001 - 098	21.03.2005
27.	Tulea G. Teodor	SC 3-TE	0001 - 102	21.03.2005
28.	Vasilescu I. Claudia	SC 3-TE	0001 - 105	21.03.2005
29.	Vasilescu I. Petru	SC 3-TE	0001 - 095	22.02.2005

* Conform prevederilor Deciziei Directorului General AFER nr. 54/ 05.03.2003, prin care a fost aprobată „Metodologia privind desfășurarea activității de examinare și autorizare a personalului care face parte din comisiile pentru tratarea transporturilor excepționale”.

** Autorizațiile sunt valabile 5 (cinci) ani de la data eliberării.

**Lista salariiilor de specialitate care asigură pregătirea, perfecționarea și participă
în comisiile de autorizare a personalului cu responsabilități în siguranța circulației
atestați în perioada 01.01.2005 – 31.03.2005***

Nr. crt.	Numele și prenumele personalului atestat	Seria și nr. atestatului	Data eliberării** atestatului
1.	Ababei I. Niculina	SC ISFT 1-A 0567	14.03.2005
2.	Abrudean A. Alexandru Simion	SC ISFT 3-A 0621	01.03.2005
3.	Ailincăi I. Constantin	SC ISFT 7-A 0223	07.01.2005
4.	Alexandru Gh. Mirela	SC ISFT 1-A 0570	14.03.2005
5.	Alexandru S. Gheorghe	SC ISFT 1-A 0518	03.01.2005
6.	Anastasiu G. Constantin	SC ISFT 6-A 0500	01.03.2005
7.	Andoni N. Doina	SC ISFT 7-A 0371	21.02.2005
8.	Androne I. Ștefan	SC ISFT 7-A 0357	14.03.2005
9.	Andronic N. Viorel	SC ISFT 7-A 0336	14.02.2005
10.	Angheluc Șt. Cristian Sorin	SC ISFT 7-A 0224	05.01.2005
11.	Anton I. Dragomir	SC ISFT 7-A 0327	21.01.2005
12.	Aștefani Gh. Mihai	SC ISFT 6-A 0478	17.01.2005
13.	Atrejei Gh. Cezar	SC ISFT 7-A 0170	07.01.2005
14.	Badiu I. Vasile	SC ISFT 7-A 0353	14.02.2005
15.	Balaban V. Vasile Vivian	SC ISFT 6-A 0479	17.01.2005
16.	Balint G. Blaj Dănuț	SC ISFT 7-A 0348	14.02.2005
17.	Baluta Constantin	SC ISFT 8-A 0439	22.03.2005
18.	Banciula I. Iosif	SC ISFT 3-A 0600	17.02.2005
19.	Băican Șt. Romulus	SC ISFT 7-A 0187	07.01.2005
20.	Bărăncău Gr. Serioja	SC ISFT 6-A 0493	17.01.2005
21.	Bărbuș G. Gheorghe Dorel	SC ISFT 1-A 0549	02.02.2005
22.	Berbecaru C. Traian	SC ISFT 2-A 0771	01.02.2005
23.	Bercea D. Carmen Leliana	SC ISFT 6-A 0488	17.01.2005
24.	Bercea M. Adrian	SC ISFT 6-A 0494	17.01.2005
25.	Berciu I. Aurel	SC ISFT 5-A 0494	11.01.2005
26.	Bodean N. Mircea	SC ISFT 5-A 0454	25.01.2005
27.	Bogdan I. Gheorghe	SC ISFT 6-A 0498	04.03.2005
28.	Borza P. Constantin	SC ISFT 4-A 0419	10.01.2005
29.	Bran Gh. Gheorghe	SC ISFT 7-A 0225	05.01.2005
30.	Bran M. Bogdan	SC ISFT 7-A 0171	07.01.2005
31.	Bratu M. Mihăiță	SC ISFT 7-A 0172	07.01.2005
32.	Brînză G. Florin	SC ISFT 1-A 0532	17.01.2005
33.	Broască S. Marian	SC ISFT 7-A 0217	07.01.2005
34.	Brodeala S. Radu	SC ISFT 5-A 0493	21.02.2005
35.	Broșteanu T. Dumitru	SC ISFT 3-A 0607	31.03.2005
36.	Bucur P. Stelian Constantin	SC ISFT 7-A 0194	07.01.2005
37.	Budescu T. Florin Valentin	SC ISFT 7-A 0358	14.03.2005
38.	Bujdei Gh. Oana	SC ISFT 6-A 0480	17.01.2005
39.	Bujor I. Mircea	SC ISFT 7-A 0169	07.01.2005
40.	Bulai A. Eugen	SC ISFT 6-A 0487	17.01.2005
41.	Burlea P. Sorin	SC ISFT 1-A 0571	14.03.2005
42.	Buruiană Gh. Minu	SC ISFT 7-A 0375	10.03.2005
43.	Buteanu T. Daniela Veronica	SC ISFT 4-A 0530	25.03.2005
44.	Calcan A. Gheorghe	SC ISFT 7-A 0342	14.02.2005
45.	Campean M. Mihail	SC ISFT 5-A 0458	25.01.2005
46.	Cardașim P. Maricel	SC ISFT 6-A 0441	10.02.2005
47.	Călinescu G. Grațian	SC ISFT 2-A 0769	01.02.2005
48.	Cășineanu N. Cristian	SC ISFT 7-A 0173	07.01.2005
49.	Cătănoiu V. Ovidiu Vasile	SC ISFT 7-A 0212	07.01.2005
50.	Chelaru A. Vasile	SC ISFT 1-A 0538	17.01.2005
51.	Chetronie D. Emil	SC ISFT 1-A 0520	11.01.2005
52.	Chifa V. Valentin	SC ISFT 1-A 0525	17.01.2005
53.	Chiriac Gh. Daniel	SC ISFT 6-A 0442	10.02.2005
54.	Chirilă A. Ana	SC ISFT 6-A 0450	10.02.2005
55.	Chiriță M. Vasile	SC ISFT 2-A 0764	20.01.2005
56.	Chiru A. Cristinel	SC ISFT 7-A 0356	14.02.2005
57.	Chiș A. Constantin	SC ISFT 4-A 0418	10.01.2005
58.	Ciocan V. Sorin - Vasile	SC ISFT 6-A 0485	17.01.2005
59.	Cioienaru T. Grigore	SC ISFT 2-A 0777	28.02.2005
60.	Cioarei T. Traian	SC ISFT 3-A 0588	17.02.2005
61.	Ciovan Romică Valentin	SC ISFT 1-A 0527	17.01.2005
62.	Ciucă Gh. Dorel	SC ISFT 2-A 0760	03.01.2005
63.	Cîncescu D. Ionica	SC ISFT 1-A 0561	14.03.2005
64.	Clain R. Adrian Sebastian	SC ISFT 3-A 0605	31.03.2005
65.	Cociuban Ghe: Nicolae	SC ISFT 1-A 0578	14.03.2005
66.	Colan T. Gheorghe	SC ISFT 7-A 0218	07.01.2005
67.	Comănescu L. Claudyus	SC ISFT 6-A 0455	10.02.2005
68.	Constanrin V. Răzvan	SC ISFT 1-A 0573	14.03.2005
69.	Constantin I. Gheorghe	SC ISFT 1-A 0542	17.01.2005

Nr. crt.	Numele și prenumele personalului atestat	Seria și nr. atestatului	Data eliberării** atestatului
70.	Corciu Gh. Matache	SC ISFT 5-A 0455	25.01.2005
71.	Corcoveanu N. Nicolae	SC ISFT 2-A 0778	28.02.2005
72.	Corpaci T. Gheorghe	SC ISFT 5-A 0501	10.03.2005
73.	Costache Gh. Constantin	SC ISFT 7-A 0226	05.01.2005
74.	Cozma N. Costel	SC ISFT 2-A 0770	01.02.2005
75.	Crăciun T. Viorica	SC ISFT 7-A 0215	07.01.2005
76.	Crețan N. Dănuț	SC ISFT 2-A 0759	05.01.2005
77.	Crisan G. Florin-Valentin	SC ISFT 5-A 0495	11.01.2005
78.	Crisan M. Dumitru-Marian	SC ISFT 5-A 0466	25.01.2005
79.	Crîșan I. Aurel	SC ISFT 4-A 0451	03.01.2005
80.	Croitoru Gh. Valerică	SC ISFT 2-A 0788	31.03.2005
81.	Cucu A. Iacob	SC ISFT 2-A 0775	28.02.2005
82.	Cuibăreanu I. Neculai	SC ISFT 6-A 0505	14.02.2005
83.	Danciu N. Aristică	SC ISFT 2-A 0762	03.01.2005
84.	Darie M. Gheorghe	SC ISFT 8-A 0434	02.02.2005
85.	Dănilă S. Cezar Emilian	SC ISFT 7-A 0359	14.03.2005
86.	Diaconu C. Liviu	SC ISFT 7-A 0341	14.02.2005
87.	Diaconu Octavian	SC ISFT 2-A 0763	17.01.2005
88.	Dincu N. Nicolae	SC ISFT 3-A 0623	31.03.2005
89.	Dobrescu V. Pavel	SC ISFT 5-A 0468	25.01.2005
90.	Dogaru S. Radu	SC ISFT 7-A 0214	07.01.2005
91.	Doftu C. Elena	SC ISFT 7-A 0360	14.03.2005
92.	Don P. Monica	SC ISFT 3-A 0595	17.02.2005
93.	Donțu I. Gheorghe	SC ISFT 7-A 0345	14.02.2005
94.	Draghici M. Gheorghe	SC ISFT 5-A 0465	25.01.2005
95.	Dragnea I. Radu	SC ISFT 7-A 0174	07.01.2005
96.	Dragomir M. Ștefan	SC ISFT 7-A 0184	07.01.2005
97.	Dranca P. Mihail	SC ISFT 5-A 0519	24.03.2005
98.	Drăgoi S. Romeo George	SC ISFT 3-A 0592	17.02.2005
99.	Duduială C. Bîrsan Constantin	SC ISFT 3-A 0612	31.03.2005
100.	Dumitrașcu L.I. Sorin Dumitru	SC ISFT 6-A 0495	17.01.2005
101.	Dumitrescu St. Petrica	SC ISFT 5-A 0463	25.01.2005
102.	Dumitrescu V. Nicolae	SC ISFT 1-A 0553	16.02.2005
103.	Dumitru C. Constanța	SC ISFT 1-A 0545	17.01.2005
104.	Dumitru I. Cornelius	SC ISFT 1-A 0528	17.01.2005
105.	Dumitru M. Ștefan	SC ISFT 1-A 0565	14.03.2005
106.	Durac A. Adrian	SC ISFT 7-A 0343	14.02.2005
107.	Durbacă N. Valerica	SC ISFT 7-A 0368	14.03.2005
108.	Eftenaru I. Iordache	SC ISFT 7-A 0325	20.01.2005
109.	Enache A. Florin	SC ISFT 1-A 0559	14.03.2005
110.	Enciu V. Violeta	SC ISFT 7-A 0166	07.01.2005
111.	Fabian Ghe. Gheorghe	SC ISFT 1-A 0577	14.03.2005
112.	Feldiorean G. Gheorghe	SC ISFT 5-A 0464	25.01.2005
113.	Feldiorean M. Moise	SC ISFT 5-A 0461	25.01.2005
114.	Florea V. Mircea	SC ISFT 5-A 0497	15.02.2005
115.	Florian E. Lucian	SC ISFT 1-A 0576	14.03.2005
116.	Flutur V. Cristina Nicoleta	SC ISFT 6-A 0454	10.02.2005
117.	Fordea I. Marcel	SC ISFT 3-A 0587	17.02.2005
118.	Frățilă R. Dorin	SC ISFT 7-A 0349	14.02.2005
119.	Frenț I. Ioan	SC ISFT 5-A 0520	28.03.2005
120.	Frîncu I. Gheorghe	SC ISFT 7-A 0189	07.01.2005
121.	Frosin I. Ghiță	SC ISFT 7-A 0328	14.02.2005
122.	Galea M. Liliana	SC ISFT 3-A 0591	17.02.2005
123.	Gândac Șt. Ștefan Florin	SC ISFT 4-A 0349	08.03.2004
124.	Gheorghiu A. Ilie	SC ISFT 6-A 0476	03.01.2005
125.	Gheorghiu G. Lucian	SC ISFT 7-A 0355	14.02.2005
126.	Gherghiu V. Sorin Nicolae	SC ISFT 7-A 0175	07.01.2005
127.	Ghionea L. Dănuț	SC ISFT 7-A 0181	07.01.2005
128.	Ghiră D. Alexandru	SC ISFT 2-A 0761	03.01.2005
129.	Ghițan E. Constantin	SC ISFT 7-A 0195	07.01.2005
130.	Gilă M. Ionel Daniel	SC ISFT 7-A 0210	07.01.2005
131.	Gorodea V. Emanuel Onoriu	SC ISFT 6-A 0481	17.01.2005
132.	Greu M. Victor	SC ISFT 1-A 0546	02.02.2005
133.	Grigoraș A. Laurențiu	SC ISFT 1-A 0556	14.03.2005
134.	Grigore A. Marin Viorel	SC ISFT 1-A 0562	14.03.2005
135.	Grobnicu Șt. Neculina	SC ISFT 7-A 0216	07.01.2005
136.	Grosu I. Valentin	SC ISFT 3-A 0590	17.02.2005
137.	Grozavu V. Gheorghe	SC ISFT 1-A 0523	17.01.2005

Lista personalului atestat/autorizat de Autoritatea Feroviară Română – AFER în perioada 01.01.2005 – 31.03.2005

Nr. crt.	Numele și prenumele personalului atestat	Seria și nr. atestatului	Data eliberării** atestatului
138.	Harapășcu V. Ilie	SC ISFT 6-A 0401	17.01.2005
139.	Harbuz I. Neculae	SC ISFT 7-A 0200	07.01.2005
140.	Hațegan L. Marius Tripon	SC ISFT 3-A 0624	29.03.2005
141.	Inndrieș I. Ioan Victor	SC ISFT 4-A 0411	14.03.2005
142.	Ionac V. Vasile	SC ISFT 4-A 0417	10.01.2005
143.	Ionel Gh. Eugen	SC ISFT 6-A 0451	10.02.2005
144.	Ionescu M Laurențiu	SC ISFT 2-A 0776	28.02.2005
145.	Iordache P. Dănuț-Florin	SC ISFT 6-A 0447	10.02.2005
146.	Irimia P. Luminița	SC ISFT 3-A 0596	17.02.2005
147.	Iuga I. Ioan	SC ISFT 6-A 0453	10.02.2005
148.	Iurkovski A. Ghwenadie	SC ISFT 1-A 0558	14.03.2005
149.	Ivan O. Grigore	SC ISFT 4-A 0476	26.01.2005
150.	Ivanica I. Valentin	SC ISFT 5-A 0459	25.01.2005
151.	Kelemen I. Iosif	SC ISFT 4-A 0546	31.03.2005
152.	Kocsis L. Ladislau	SC ISFT 4-A 0395	14.03.2005
153.	Kovacs M. Martin	SC ISFT 4-A 0452	03.01.2005
154.	Ladoș N. Maria	SC ISFT 7-A 0222	07.01.2005
155.	Lambru A. Liviu Constantin	SC ISFT 1-A 0568	14.03.2005
156.	Lazăr N. Dedu	SC ISFT 6-A 0443	10.02.2005
157.	Lăcătuș I. Gheorghe	SC ISFT 7-A 0221	07.01.2005
158.	Lăpădat P. Dumitru	SC ISFT 3-A 0619	31.03.2005
159.	Leoca C. Nicolae	SC ISFT 7-A 0329	14.02.2005
160.	Lepădatu St. Mihalache	SC ISFT 7-A 0330	14.02.2005
161.	Leuciu L. Radu	SC ISFT 6-A 0444	10.02.2005
162.	Lospa I. Alexandru	SC ISFT 7-A 0333	14.02.2005
163.	Luca D. Ovidiu Dumitru	SC ISFT 3-A 0597	17.02.2005
164.	Luca P. Adrian	SC ISFT 6-A 0482	17.01.2005
165.	Lungu M Dorinel	SC ISFT 2-A 0790	31.03.2005
166.	Lupu I. Adrian	SC ISFT 4-A 0421	10.01.2005
167.	Lupu D. Mia Rodica	SC ISFT 6-A 0489	17.01.2005
168.	Macovei E. Gheorghita	SC ISFT 8-A 0437	10.03.2005
169.	Manolescu P. Paul Ion	SC ISFT 1-A 0552	20.01.2005
170.	Marcu I. Condilia	SC ISFT 7-A 0208	07.01.2005
171.	Marian I. Ion	SC ISFT 5-A 0467	25.01.2005
172.	Marin I. Ion	SC ISFT 1-A 0550	20.01.2005
173.	Marola Gh. Romică	SC ISFT 7-A 0201	07.01.2005
174.	Marteș Gh. Mihail	SC ISFT 7-A 0361	14.03.2005
175.	Mărț A. Romeo	SC ISFT 6-A 0502	23.02.2005
176.	Mărginean V. Ioan	SC ISFT 4-A 0388	05.01.2005
177.	Mărieș F. Ovidiu Benjamin	SC ISFT 3-A 0606	31.03.2005
178.	Medruț I. Daniel Florin	SC ISFT 3-A 0598	17.02.2005
179.	Micu V. Vlad Cezar	SC ISFT 3-A 0610	31.03.2005
180.	Mihăilă G. C-Tin Gabriel	SC ISFT 7-A 0346	14.02.2005
181.	Mihăilescu C. Sorin Valerian	SC ISFT 7-A 0167	07.01.2005
182.	Mihăilescu I. Constantin	SC ISFT 1-A 0533	17.01.2005
183.	Mihon R. Nicolae	SC ISFT 8-A 0440	22.03.2005
184.	Miron C. Marian Alin	SC ISFT 7-A 0369	14.03.2005
185.	Mitică M. Virgil	SC ISFT 1-A 0522	17.01.2005
186.	Mittelul N. Vasile	SC ISFT 6-A 0506	02.03.2005
187.	Mitu N. Ștefan	SC ISFT 7-A 0362	14.03.2005
188.	Mocanu Petrică Marius	SC ISFT 1-A 0537	17.01.2005
189.	Moga I. Grigore	SC ISFT 5-A 0413	03.01.2005
190.	Moisa R. Romul	SC ISFT 4-A 0547	25.03.2005
191.	Moldovan S. Dorel	SC ISFT 4-A 0376	05.01.2005
192.	Moldoveanu G. Mihail	SC ISFT 1-A 0579	14.03.2005
193.	Monor V. Marius Petru	SC ISFT 3-A 0620	31.03.2005
194.	Morarar Aderian	SC ISFT 2-A 0765	24.01.2005
195.	Morarar V. Nicolae	SC ISFT 7-A 0183	07.01.2005
196.	Moroșan Gh. Ion	SC ISFT 6-A 0452	10.02.2005
197.	Munteanu D. Cristian	SC ISFT 7-A 0354	14.02.2005
198.	Nădejde C. Ioan	SC ISFT 7-A 0337	14.02.2005
199.	Neagu G. Petra Elena	SC ISFT 1-A 0547	02.02.2005
200.	Neagu I. Adrian Sorin	SC ISFT 1-A 0544	17.01.2005
201.	Neagu M. Georgiana	SC ISFT 1-A 0541	17.01.2005
202.	Neculae A. Costică	SC ISFT 7-A 0331	14.02.2005
203.	Neculai I. Constantin	SC ISFT 7-A 0196	07.01.2005
204.	Nedelcu A. Ana	SC ISFT 1-A 0536	17.01.2005
205.	Negoianu Ion	SC ISFT 2-A 0787	28.03.2005
206.	Nica S. Stan	SC ISFT 1-A 0519	11.01.2005
207.	Nicoară A. Adrian Romelius	SC ISFT 3-A 0608	31.03.2005
208.	Nicolae G. Maria Georgeta	SC ISFT 3-A 0589	17.02.2005
209.	Nistor N. Marius	SC ISFT 1-A 0557	14.03.2005
210.	Nistor S. Emil Octavian	SC ISFT 3-A 0594	17.02.2005
211.	Niță R. Mircea	SC ISFT 7-A 0352	14.02.2005

Nr. crt.	Numele și prenumele personalului atestat	Seria și nr. atestatului	Data eliberării** atestatului
212.	Odagiu T. Gelu	SC ISFT 5-A 0453	25.01.2005
213.	Olteanu F Emil	SC ISFT 2-A 0772	01.02.2005
214.	Olteanu V. Petre	SC ISFT 1-A 0529	17.01.2005
215.	Oprea S. Vasile	SC ISFT 1-A 0535	17.01.2005
216.	Paraschiv C. Anicuța	SC ISFT 7-A 0204	07.01.2005
217.	Pârlici M. Fănică	SC ISFT 7-A 0338	14.02.2005
218.	Pârvan A. Olga	SC ISFT 7-A 0363	14.03.2005
219.	Pârveu Ghe. Dumitra	SC ISFT 1-A 0575	14.03.2005
220.	Pauluc Gh. Romeo	SC ISFT 4-A 0420	10.01.2005
221.	Penciu C. Ion	SC ISFT 8-A 0431	25.03.2005
222.	Petrea C. Dumitru	SC ISFT 7-A 0199	07.01.2005
223.	Petrescu A. Anton	SC ISFT 4-A 0474	14.01.2005
224.	Pintea I. Eugen	SC ISFT 4-A 0415	10.01.2005
225.	Pioaru Ghe. Marcel	SC ISFT 1-A 0574	14.03.2005
226.	Piscol I. Angelica	SC ISFT 3-A 0599	17.02.2005
227.	Pîrlea C. Cristian	SC ISFT 7-A 0207	07.01.2005
228.	Plăcintă - Șalaru D. Cătălin	SC ISFT 6-A 0456	10.02.2005
229.	Plăcintă A. Doru - Radu	SC ISFT 6-A 0490	17.01.2005
230.	Pocovnicu C. Dan	SC ISFT 7-A 0350	14.02.2005
231.	Pogor Gh. Iordache	SC ISFT 7-A 0205	07.01.2005
232.	Pop I. Augustin	SC ISFT 4-A 0453	03.01.2005
233.	Popa D. Petru	SC ISFT 1-A 0580	14.03.2005
234.	Popa Gh. Cătălina - Elena	SC ISFT 6-A 0483	17.01.2005
235.	Popa N. Adrian	SC ISFT 5-A 0498	15.02.2005
236.	Popa Șt. Ionel Viorel	SC ISFT 7-A 0219	07.01.2005
237.	Popescu A. Aurel George	SC ISFT 7-A 0334	14.02.2005
238.	Popescu I. Gheorghe	SC ISFT 7-A 0192	07.01.2005
239.	Popovici T. Bogdan Cristian	SC ISFT 7-A 0203	07.01.2005
240.	Poricu T. Dumitru	SC ISFT 6-A 0491	17.01.2005
241.	Postîrnac N. Filon	SC ISFT 6-A 0477	14.01.2005
242.	Preda H. Dobre	SC ISFT 7-A 0190	07.01.2005
243.	Preda I. Sorin Ionuț	SC ISFT 1-A 0548	02.02.2005
244.	Preda M. Nicolae Grațian	SC ISFT 7-A 0186	07.01.2005
245.	Predescu Gh. Daniel Adrian	SC ISFT 7-A 0182	07.01.2005
246.	Prisăcaru I. Constantin	SC ISFT 6-A 0473	03.01.2005
247.	Profir M. Mihai	SC ISFT 7-A 0351	14.02.2005
248.	Puia S. Ioan	SC ISFT 4-A 0454	14.01.2005
249.	Puiu D. Cezar	SC ISFT 5-A 0460	25.01.2005
250.	Puscas E. Andrei	SC ISFT 5-A 0462	25.01.2005
251.	Putinică D. Gheorghe	SC ISFT 7-A 0220	07.01.2005
252.	Radu Al. Ion	SC ISFT 4-A 0447	31.01.2005
253.	Răducu M. Ion	SC ISFT 1-A 0521	11.01.2005
254.	Rîștariu M. Dumitru	SC ISFT 6-A 0446	10.02.2005
255.	Roită V. Bogdan	SC ISFT 1-A 0563	14.03.2005
256.	Roman C. Maricel	SC ISFT 7-A 0176	07.01.2005
257.	Rotaru G. Cristache	SC ISFT 1-A 0524	17.01.2005
258.	Rusu M. Cătălin	SC ISFT 6-A 0492	17.01.2005
259.	Rusu O. Octav	SC ISFT 3-A 0602	31.03.2005
260.	Sabău A. Zamfir Alexandru	SC ISFT 4-A 0475	07.01.2005
261.	Sava C. Vasile	SC ISFT 8-A 0436	28.02.2005
262.	Savin V. Constantin Valentin	SC ISFT 7-A 0177	07.01.2005
263.	Savu N. George Gabriel	SC ISFT 1-A 0554	14.03.2005
264.	Sburlea V. Gheorghe	SC ISFT 8-A 0435	07.02.2005
265.	Scântee A. Laurențiu Iulian	SC ISFT 7-A 0365	14.03.2005
266.	Scarlat C. Sică	SC ISFT 1-A 0534	17.01.2005
267.	Secăreanu Gh. Magdalena	SC ISFT 1-A 0569	14.03.2005
268.	Serea V. Mariana Irina	SC ISFT 3-A 0593	17.02.2005
269.	Sirghi V. Tiberiu - Vasile	SC ISFT 6-A 0486	17.01.2005
270.	Sofronie D. Ilie	SC ISFT 3-A 0617	31.03.2005
271.	Soreată O Florin Mihai	SC ISFT 2-A 0791	31.03.2005
272.	Sosai M. Daniel	SC ISFT 7-A 0347	14.02.2005
273.	Stamate N. Gheorghe	SC ISFT 8-A 0433	02.02.2005
274.	Stan C. Cristian	SC ISFT 5-A 0456	25.01.2005
275.	Stan I. Nicușor	SC ISFT 7-A 0211	07.01.2005
276.	Stanciu Constantin	SC ISFT 2-A 0774	31.01.2005
277.	Stanciu I. Daniel	SC ISFT 4-A 0416	10.01.2005
278.	Stanciu V. Paul	SC ISFT 3-A 0613	31.03.2005
279.	Statache Gh. Virgil	SC ISFT 7-A 0197	07.01.2005
280.	Stănculescu N. Ion	SC ISFT 7-A 0188	07.01.2005
281.	Stănescu H. Cristian Paul	SC ISFT 7-A 0364	14.03.2005
282.	Stoica I. Marian	SC ISFT 2-A 0773	07.02.2005
283.	Stroea I. Gherghina	SC ISFT 7-A 0178	07.01.2005
284.	Suciu D. Decebal	SC ISFT 3-A 0615	31.03.2005
285.	Suditu D. Aurel	SC ISFT 7-A 0366	14.03.2005

Lista personalului atestat/autorizat de Autoritatea Feroviară Română – AFER în perioada 01.01.2005 – 31.03.2005

Nr. crt.	Numele și prenumele personalului atestat	Seria și nr. atestatului	Data eliberării** atestatului
286.	Susanu T. Ion	SC ISFT 7-A 0352	14.02.2005
287.	Szacaci M. Andrei	SC ISFT 7-A 0179	07.01.2005
288.	Șchiopu G. Ioan Dorel	SC ISFT 3-A 0611	31.03.2005
289.	Șerb S. Gheorghe	SC ISFT 3-A 0609	31.03.2005
290.	Șerban G. Sandu	SC ISFT 1-A 0526	17.01.2005
291.	Șerban I. Nicolai	SC ISFT 1-A 0564	14.03.2005
292.	Șerban T. Aurel	SC ISFT 1-A 0551	20.01.2005
293.	Șorcaru N. Mihaela	SC ISFT 7-A 0206	07.01.2005
294.	Șoșdean L. Claudiu	SC ISFT 3-A 0603	31.03.2005
295.	Talpan A. Constantin	SC ISFT 6-A 0499	01.03.2005
296.	Tanasovici A. Viorel Adrian	SC ISFT 7-A 0180	07.01.2005
297.	Tarcea V. Dumitru	SC ISFT 5-A 0513	10.03.2005
298.	Tăbăcaru Z. Ion	SC ISFT 7-A 0227	05.01.2005
299.	Tămășiță T. Todoseie	SC ISFT 3-A 0618	31.03.2005
300.	Tcaciuc G. Bogdan	SC ISFT 6-A 0449	10.02.2005
301.	Teodor V. Claudiu-Gheorghe	SC ISFT 5-A 0457	25.01.2005
302.	Teodorescu A. Ana Gabriela	SC ISFT 1-A 0555	14.03.2005
303.	Teodorescu M. Corina	SC ISFT 1-A 0560	14.03.2005
304.	Ticăreanu I. Gheorghe	SC ISFT 7-A 0193	07.01.2005
305.	Ticărel I. Gheorghe Virgil	SC ISFT 7-A 0213	07.01.2005
306.	Tokar E. Ernest Adrian	SC ISFT 3-A 0622	01.03.2005
307.	Toma D. Trandafir	SC ISFT 7-A 0198	07.01.2005
308.	Toma G. Gheorghe	SC ISFT 1-A 0531	17.01.2005
309.	Toma G. Victor	SC ISFT 6-A 0445	10.02.2005
310.	Tomescu N. Nicolae	SC ISFT 5-A 0452	25.01.2005
311.	Toncu P. Valentin	SC ISFT 7-A 0367	14.03.2005
312.	Trifan G. Dănuț	SC ISFT 7-A 0344	14.02.2005
313.	Tripon C. Florin	SC ISFT 3-A 0614	31.03.2005

Nr. crt.	Numele și prenumele personalului atestat	Seria și nr. atestatului	Data eliberării** atestatului
314.	Tronaru M. Gheorghe	SC ISFT 1-A 0543	17.01.2005
315.	Tudorancea M. Benone Melu	SC ISFT 7-A 0335	14.02.2005
316.	Tudorescu B. Malila	SC ISFT 7-A 0202	07.01.2005
317.	Turcu C. Elena Valentina	SC ISFT 7-A 0370	14.03.2005
318.	Turculeț S. Victor	SC ISFT 6-A 0501	01.03.2005
319.	Tuță Sandu Florian	SC ISFT 2-A 0768	07.02.2005
320.	Ungureanu C Sebastian	SC ISFT 2-A 0785	17.02.2005
321.	Ungureanu E. Adrian	SC ISFT 6-A 0503	23.02.2005
322.	Ungureanu E. Paul	SC ISFT 6-A 0504	23.02.2005
323.	Ursăcescu C. Ionel	SC ISFT 7-A 0374	10.03.2005
324.	Ursăchel C. Daniela	SC ISFT 7-A 0339	14.02.2005
325.	Ursăchel V. Eduard Vasile	SC ISFT 7-A 0340	14.02.2005
326.	Ursulescu I. Gheorghe	SC ISFT 1-A 0539	17.01.2005
327.	Varlam F. Alin - Ioan	SC ISFT 6-A 0484	17.01.2005
328.	Vasile G. Loredana	SC ISFT 1-A 0540	17.01.2005
329.	Vasilescu I. Cluadia Mariana	SC ISFT 3-A 0616	31.03.2005
330.	Văsoi P. Aurelian	SC ISFT 6-A 0448	10.02.2005
331.	Vintilă I. Alice	SC ISFT 1-A 0566	14.03.2005
332.	Vințan C. Alin	SC ISFT 3-A 0601	31.03.2005
333.	Vișan I. Teodor Călin	SC ISFT 3-A 0604	31.03.2005
334.	Vizitiu V. Laurențiu	SC ISFT 7-A 0191	07.01.2005
335.	Vijiac I. Ștefan	SC ISFT 7-A 0185	07.01.2005
336.	Voicu D. Nicolae	SC ISFT 8-A 0432	10.02.2005
337.	Voinescu P. Nicolae	SC ISFT 7-A 0168	07.01.2005
338.	Zagara I. Cătălin	SC ISFT 1-A 0530	17.01.2005
339.	Zaharia I. Ghiță	SC ISFT 7-A 0209	07.01.2005
340.	Zamfir I Mihai	SC ISFT 2-A 0789	31.03.2005

* Conform prevederilor Deciziei Directorului General AFER nr. 68/07.04.2003, prin care a fost aprobată „Metodologia privind desfășurarea activității de atestare profesională a salariaților de specialitate care asigură pregătirea, perfecționarea și participă în comisiile de autorizare a personalului cu responsabilități în siguranța circulației”.

** Atestatele sunt valabile 10 ani de la data eliberării, în condițiile vizării periodice a acestora.

Lista consilierilor de siguranță pentru transportul mărfurilor periculoase în trafic feroviar certificați în perioada 01.01.2005 – 31.03.2005*

Nr. crt.	Numele și prenumele personalului certificat	Seria și nr. certificatului	Data eliberării** certificatului	Denumirea agentului economic	Localitate
1.	Bădulescu V. Cosmin	CMP0224	25.03.2005	SNTFM CFR Marfă SA Suc	Craiova
2.	Cosmescu J. Ileana	CMP0209	25.03.2005	SNP Petrom SA Baza aproviz.	Florești
3.	Coviță Cărlan M. Gabi	CMP0219	25.03.2005	SCEP Romportmet SA	Galați
4.	Dalaban A. Nicolae	CMP0212	25.03.2005	SC Ductel Steel SA	Buzău
5.	Dan E. Cristian	CMP0217	25.03.2005	SC Lasselsberger SA	București
6.	Filimon J. Sava	CMP0213	25.03.2005	SC Tractorul UTB SA	Brașov
7.	Foamete F. Minel	CMP0228	25.03.2005	SC UVCP SA	Tr. Măgurele
8.	Irimescu C. Gabriel	CMP0222	25.03.2005	SC Rafinăria Astra Română SA	Ploiești
9.	Măiceanu I. Iulian	CMP0218	25.03.2005	SC Chimpex SA	Constanța
10.	Moisa N. Ionel	CMP0220	25.03.2005	SNP Petrom SA PECO Bihor	Oradea
11.	Oprea T. Ion	CMP0223	25.03.2005	SNTFM CFR Marfă SA Suc	Craiova
12.	Pătrașcu I. Lucian	CMP0221	25.03.2005	SC Rafinăria Astra Română SA	Ploiești
13.	Petcu V. Vasile	CMP0226	25.03.2005	SNTFC SA RTF Călători	Brașov
14.	Popa C. Constantin	CMP0227	25.03.2005	SNTFC SA RTF Călători	Brașov
15.	Popescu I. Nicolae	CMP0211	25.03.2005	SC Uzinele sodice SA	Govora
16.	Popovici V. Octavian	CMP0216	25.03.2005	SC Cefmur SA	Tg. Mureș
17.	Puia S. Ioan	CMP0214	25.03.2005	SC Bega Upsom SA	Ocna Mureș
18.	Stanciu V. Florica	CMP0215	25.03.2005	SC Bega Real SA	Pleașa
19.	Toth I. Iosif	CMP0225	25.03.2005	SC Colterm SA	Timișoara
20.	Vancea N. Vasile	CMP0210	25.03.2005	SC Vel Pitar SA	Rm Vâlcea

* Conform prevederilor OMTCT 1044/2003 privind aprobarea Regulamentului pentru desemnarea, pregătirea profesională și examinarea consilierilor de siguranță pentru transportul rutier, feroviar sau pe căile navigabile interioare ale mărfurilor periculoase.

** Certificatele sunt valabile 5 ani de la data eliberării, cu posibilitatea prelungirii valabilității cu încă 5 ani, dacă în cursul ultimului an ce precede expirarea certificatului, titularul acestuia a urmat un curs de pregătire recapitulativă care se va finaliza prin susținerea unei examen, organizat de AFER.

Lista mecanicilor de locomotivă – automotor pentru deservirea mijloacelor de tracțiune și/sau instalațiile de siguranță a circulației cu care sunt echipate acestea, în activitatea de manevră și/sau de remorcare a trenurilor autorizată în perioada 01.01.2005 – 31.03.2005

Nr. crt.	Numele și prenumele mecanicilor autorizați	Serie și nr. autorizație		Data eliberării* autorizației
1.	Acar I. Marian Augustin	SC - 7M1	1234	04.02.2005
2.	Acar I. Marian Augustin	SC - 7M1	1235	04.02.2005
3.	Acar I. Marian Augustin	SC - 7M1	1236	04.02.2005
4.	Achile I. Ștefan	SC - 1M1	1887	21.02.2005
5.	Achile I. Ștefan	SC - 1M1	1888	21.02.2005
6.	Achim I. Mihai	SC - 5M1	1349	01.04.2005
7.	Achim I. Mihai	SC - 5M1	1350	01.04.2005
8.	Achim I. Mihai	SC - 5M1	1351	01.04.2005
9.	Achim I. Mihai	SC - 5M8	1355	01.04.2005
10.	Adam Ș. Iosiv	SC - 5M8	1297	10.03.2005
11.	Adochiței S. Simion	SC - 7M1	1237	04.02.2005
12.	Adochiței S. Simion	SC - 7M1	1238	04.02.2005
13.	Adochiței S. Simion	SC - 7M1	1239	04.02.2005
14.	Aghebănoae C. Gheorghe	SC - 6M1	997	01.03.2005
15.	Aghebănoae C. Gheorghe	SC - 6M7	1004	01.03.2005
16.	Aghebănoae C. Gheorghe	SC - 6M8	1008	01.03.2005
17.	Aieftimoaei N. Nicolae	SC - 5M8	1298	10.03.2005
18.	Albu O. Octavean	SC - 5M7	1242	18.02.2005
19.	Alexa C. Costică	SC - 6M8	991	04.01.2005
20.	Alexe C. Iulian	SC - 1M1	2079	23.02.2005
21.	Alexe Daniel	SC - 2M1	1817	21.01.2005
22.	Alexe Daniel	SC - 2M1	1818	21.01.2005
23.	Alexe Daniel	SC - 2M2	1819	21.01.2005
24.	Ali B. Erdal	SC - 8M8	1312	25.03.2005
25.	Ali B. Erdal	SC - 8M11	1313	25.03.2005
26.	Aloman N. Cristian Nistor	SC - 5M5	1316	01.04.2005
27.	Aloman N. Cristian Nistor	SC - 5M11	1321	01.04.2005
28.	Ana N. Florian	SC - 8M4	1279	25.03.2005
29.	Andrei I. Ioan	SC - 5M11	1307	01.04.2005
30.	Andrei I. Ioan	SC - 5M5	1304	01.04.2005
31.	Andrei I. Marin	SC - 1M1	1935	22.02.2005
32.	Andronesi Iacob	SC - 3M12	1742	01.02.2005
33.	Antohe A. Constantin	SC - 7M1	1276	09.03.2005
34.	Anton C. Petre	SC - 1M6	1818	21.01.2005
35.	Antonie V. Victor	SC - 4M12	873	24.02.2005
36.	Apostol Florian	SC - 2M1	1856	27.01.2005
37.	Apostol Florian	SC - 2M1	1857	27.01.2005
38.	Apostol Florian	SC - 2M1	1858	27.01.2005
39.	Apostol Florian	SC - 2M3	1859	27.01.2005
40.	Apostol V. Ion	SC - 1M1	1903	21.02.2005
41.	Apostol V. Ion	SC - 1M1	1904	21.02.2005
42.	Ardelean Avram	SC - 3M7	1710	17.12.2004
43.	Ariton T. Cristinel	SC - 6M3	1043	01.03.2005
44.	Aslău D. Sorin Marcel	SC - 4M1	932	22.03.2005
45.	Aslău D. Sorin Marcel	SC - 4M12	943	22.03.2005
46.	Avășanu G. Vasile Gheorghe	SC - 4M3	891	03.02.2005
47.	Avram D. Emil	SC - 8M4	1258	03.02.2005
48.	Avramescu C. Emil	SC - 1M11	1866	18.02.2005
49.	Avramescu N. Vasile	SC - 1M1	1879	21.02.2005
50.	Avramescu N. Vasile	SC - 1M1	1880	21.02.2005
51.	Baciu Gh. Ion	SC - 8M4	1280	25.03.2005
52.	Badea George	SC - 2M11	1873	28.02.2005
53.	Badea P. Viorel	SC - 4M3	893	03.02.2005
54.	Băisan G. Rafael	SC - 5M5	1337	01.04.2005
55.	Băisan G. Rafael	SC - 5M11	1326	01.04.2005
56.	Băițoiu Alexandru	SC - 2M1	1820	21.01.2005
57.	Băițoiu Alexandru	SC - 2M1	1821	21.01.2005
58.	Băițoiu Alexandru	SC - 2M2	1822	21.01.2005
59.	Bălănean G. Dănuț	SC - 4M1	857	04.02.2005
60.	Balla A. Csaba	SC - 4M6	862	04.02.2005
61.	Bălțat Gheorghe	SC - 2M11	1799	21.01.2005
62.	Bănică Manole	SC - 2M11	1803	21.01.2005

Nr. crt.	Numele și prenumele mecanicilor autorizați	Serie și nr. autorizație		Data eliberării* autorizației
63.	Bărăgău C. Marian	SC - 1M1	2081	23.02.2005
64.	Bărăgău C. Marin	SC - 1M1	1937	22.02.2005
65.	Bărăian V. Vasile Valer	SC - 4M11	925	07.03.2005
66.	Baran Sorin	SC - 3M12	1711	17.12.2004
67.	Barbu C. Dănuț	SC - 1M1	2014	28.02.2005
68.	Barbu C. Dănuț	SC - 1M1	2015	28.02.2005
69.	Barbu C. Dănuț	SC - 1M1	2016	28.02.2005
70.	Barbu C. Dănuț	SC - 1M1	2017	28.02.2005
71.	Barbu C. Dănuț	SC - 1M2	2018	28.02.2005
72.	Barbu C. Viorel	SC - 1M1	1965	22.02.2005
73.	Barbu C. Viorel	SC - 1M1	1966	22.02.2005
74.	Barbu C. Viorel	SC - 1M1	1967	22.02.2005
75.	Barbu C. Viorel	SC - 1M3	1968	22.02.2005
76.	Barbu C. Viorel	SC - 1M11	1969	22.02.2005
77.	Beiu A. Vasile Viorel	SC - 7M2	1137	05.02.2005
78.	Bejan P. Arcadie	SC - 5M1	1200	11.01.2005
79.	Bejan P. Arcadie	SC - 5M1	1201	11.01.2005
80.	Bejan P. Arcadie	SC - 5M2	1212	11.01.2005
81.	Belea M. Mihai	SC - 4M11	899	03.02.2005
82.	Besir Z. Mohmil	SC - 8M8	1318	25.03.2005
83.	Betea L. Ciprian Emil	SC - 4M1	934	22.03.2005
84.	Betea L. Ciprian Emil	SC - 4M6	940	22.03.2005
85.	Birta A. Jenel	SC - 5M1	1228	18.02.2005
86.	Birta A. Jenel	SC - 5M6	1230	18.02.2005
87.	Bizgan Șt. Viorel	SC - 7M1	1240	04.02.2005
88.	Bizgan Șt. Viorel	SC - 7M1	1241	04.02.2005
89.	Bizgan Șt. Viorel	SC - 7M1	1242	04.02.2005
90.	Blaj Ioan	SC - 3M1	1755	01.02.2005
91.	Boac C. Gheorghe	SC - 5M1	1197	27.01.2005
92.	Boac C. Gheorghe	SC - 5M1	1198	27.01.2005
93.	Boac C. Gheorghe	SC - 5M3	1199	27.01.2005
94.	Boboș A. Gheorghe	SC - 5M4	1281	07.03.2005
95.	Boboc N. Radu	SC - 1M1	1889	21.02.2005
96.	Boboc N. Radu	SC - 1M1	1890	21.02.2005
97.	Boca Vasile	SC - 3M3	1731	01.02.2005
98.	Bodea P. Petru	SC - 4M3	892	03.02.2005
99.	Bodnar Ion	SC - 3M6	1714	03.01.2005
100.	Bogdan Z. Apostol	SC - 7M2	1138	05.02.2005
101.	Bojor I. Gavrilă	SC - 1M1	1974	22.02.2005
102.	Bojor I. Gavrilă	SC - 1M1	1975	22.02.2005
103.	Bojor I. Gavrilă	SC - 1M1	1976	22.02.2005
104.	Bojor I. Gavrilă	SC - 1M2	1977	22.02.2005
105.	Boldor G. Gheorghe	SC - 4M1	952	24.02.2005
106.	Bonca V. Ștefan Viorel	SC - 4M1	956	22.03.2005
107.	Bonca V. Ștefan Viorel	SC - 4M1	957	22.03.2005
108.	Bonca V. Ștefan Viorel	SC - 4M1	958	22.03.2005
109.	Bonca V. Ștefan Viorel	SC - 4M6	959	22.03.2005
110.	Bonca V. Ștefan Viorel	SC - 4M12	960	22.03.2005
111.	Boncea G. George Grigore	SC - 4M7	863	04.02.2005
112.	Boncea G. George Grigore	SC - 4M12	864	04.02.2005
113.	Borali M. Sedin	SC - 8M8	1319	25.03.2005
114.	Bortă A. Gheorghe	SC - 7M8	1146	08.01.2005
115.	Borza G. Gheorghe	SC - 4M1	933	22.03.2005
116.	Borzea D. Gheorghe	SC - 5M1	1202	11.01.2005
117.	Borzea D. Gheorghe	SC - 5M1	1203	11.01.2005
118.	Borzea D. Gheorghe	SC - 5M2	1213	11.01.2005
119.	Boșneag Florian	SC - 2M4	1788	21.01.2005
120.	Bostă Gh. Vasile	SC - 6M3	1027	04.03.2005
121.	Botea A. Paul	SC - 1M1	1945	22.02.2005
122.	Botea A. Paul	SC - 1M1	2100	23.02.2005
123.	Botez M Dumitru	SC - 7M1	1246	04.02.2005
124.	Botez M Dumitru	SC - 7M1	1247	04.02.2005

Lista personalului atestat/autorizat de Autoritatea Feroviară Română – AFER în perioada 01.01.2005 – 31.03.2005

Nr. crt.	Numele și prenumele mecanicilor autorizați	Serie și nr. autorizație	Data eliberării* autorizației
125.	Botez M Dumitru	SC - 7M1 1248	04.02.2005
126.	Botoc I. Constantin	SC - 8M8 1320	25.03.2005
127.	Botofei George Eduard	SC - 2M11 1798	21.01.2005
128.	Bouariu A. Liviu	SC - 1M8 1856	24.01.2005
129.	Breban I. Daniel	SC - 4M2 912	14.03.2005
130.	Breban I. Daniel	SC - 4M1 913	14.03.2005
131.	Breban Sorin Mihăiță	SC - 3M6 1707	30.12.2004
132.	Brîndușă Șt. Mircea	SC - 1M1 1978	22.02.2005
133.	Brîndușă Șt. Mircea	SC - 1M1 1979	22.02.2005
134.	Brîndușă Șt. Mircea	SC - 1M1 1980	22.02.2005
135.	Brîndușă Șt. Mircea	SC - 1M2 1981	22.02.2005
136.	Brînză C. Adrian Ionel	SC - 7M1 1167	03.02.2005
137.	Brînză C. Adrian Ionel	SC - 7M1 1168	03.02.2005
138.	Brînză C. Adrian Ionel	SC - 7M1 1169	03.02.2005
139.	Bucșan Nicolae Romică	SC - 2M4 1791	21.01.2005
140.	Bucur Gh. Marian	SC - 7M4 1195	03.02.2005
141.	Bucur I. Gheorghe	SC - 6M8 1099	31.03.2005
142.	Buda S. Sever	SC - 4M1 839	06.01.2005
143.	Bukos I. Ioan	SC - 4M11 914	07.03.2005
144.	Bulac I. Constantin	SC - 1M6 1819	21.01.2005
145.	Bulgariu I. Viorel	SC - 1M1 1848	24.01.2005
146.	Bulzan Mircea	SC - 3M3 1795	14.03.2005
147.	Bumbar S. Simion	SC - 4M11 945	28.03.2005
148.	Bungău Dan Petru	SC - 3M3 1732	01.10.2005
149.	Burcă Petru	SC - 3M5 1585	26.10.2004
150.	Burlacu N. Mihail	SC - 7M8 1147	08.01.2005
151.	Buruiană S. Gheorghe	SC - 7M5 1214	03.02.2005
152.	Bute D. Stoian	SC - 4M11 915	07.03.2005
153.	Buzaș V. Radu	SC - 5M7 1245	18.02.2005
154.	Buzaș V. Radu	SC - 5M12 1246	18.02.2005
155.	Buzoianu G. Fulvini	SC - 8M3 1310	25.03.2005
156.	Cadar C. Petru	SC - 4M1 858	04.02.2005
157.	Calanos Mircea	SC - 3M12 1743	01.02.2005
158.	Călin Costel	SC - 2M11 1810	21.01.2005
159.	Căpităneanu V. Nicu	SC - 1M1 1949	22.02.2005
160.	Căpităneanu V. Nicu	SC - 1M1 1950	22.02.2005
161.	Căpităneanu V. Nicu	SC - 1M1 1951	22.02.2005
162.	Căpităneanu V. Nicu	SC - 1M2 1952	22.02.2005
163.	Caraghin M. Iulian	SC - 7M4 1196	03.02.2005
164.	Caraiman I. Costică	SC - 6M12 1011	01.03.2005
165.	Cărămidaru Șt. Ion	SC - 1M1 1934	22.02.2005
166.	Cașcaval R. Cristinel	SC - 5M5 1338	01.04.2005
167.	Cașcaval R. Cristinel	SC - 5M11 1327	01.04.2005
168.	Catrina Marian	SC - 2M1 1823	21.01.2005
169.	Catrina Marian	SC - 2M1 1824	21.01.2005
170.	Catrina Marian	SC - 2M2 1825	21.01.2005
171.	Ceapă N. Nicolae	SC - 5M5 1293	07.03.2005
172.	Cercel Dan	SC - 2M4 1853	27.01.2005
173.	Cerneea D. Ioan	SC - 7M8 1148	08.01.2005
174.	Cheța G. Vasile	SC - 4M7 961	22.03.2005
175.	Cheța G. Vasile	SC - 4M12 962	22.03.2005
176.	Chihai M. Florian	SC - 8M8 1296	11.02.2005
177.	Chinchiș Constantin	SC - 3M4 1706	30.12.2004
178.	Chiriac G. Ioan	SC - 7M1 1277	09.03.2005
179.	Chiriac V. Vasile	SC - 1M1 1881	21.02.2005
180.	Chiriac V. Vasile	SC - 1M1 1882	21.02.2005
181.	Chirilă C. Ionel	SC - 7M1 1177	03.02.2005
182.	Chirilă C. Ionel	SC - 7M1 1178	03.02.2005
183.	Chirilă C. Ionel	SC - 7M1 1179	03.02.2005
184.	Chiriță M. Ion	SC - 7M1 1243	04.02.2005
185.	Chiriță M. Ion	SC - 7M1 1244	04.02.2005
186.	Chiriță M. Ion	SC - 7M1 1245	04.02.2005
187.	Chiș E. Ioan	SC - 4M11 926	07.03.2005
188.	Chiș Z. Ionică	SC - 5M12 1255	02.03.2005
189.	Chitcoace N. Gheorghe	SC - 5M8 1300	10.03.2005
190.	Chivu Iulian	SC - 2M5 1870	08.02.2005
191.	Chivu Iulian	SC - 2M11 1871	08.02.2005

Nr. crt.	Numele și prenumele mecanicilor autorizați	Serie și nr. autorizație	Data eliberării* autorizației
192.	Cîndea Gheorghe	SC - 2M11 1875	28.02.2005
193.	Ciobanu D. Dumitru	SC - 5M1 1352	01.04.2005
194.	Ciobanu D. Dumitru	SC - 5M1 1353	01.04.2005
195.	Ciobanu D. Dumitru	SC - 5M1 1354	01.04.2005
196.	Ciobanu D. Dumitru	SC - 5M8 1356	01.04.2005
197.	Ciobotea C. Dumitru	SC - 5M1 1204	11.01.2005
198.	Ciobotea C. Dumitru	SC - 5M1 1205	11.01.2005
199.	Ciobotea C. Dumitru	SC - 5M2 1214	11.01.2005
200.	Ciocan I. Marius Viorel	SC - 5M4 1260	07.03.2005
201.	Ciocan N. Gheorghe	SC - 7M5 1153	08.01.2005
202.	Ciocan Petru	SC - 3M1 1722	03.01.2005
203.	Ciolacu I. Ionel	SC - 1M4 1851	24.01.2005
204.	Ciomag I. Mihai	SC - 1M1 1897	21.02.2005
205.	Ciomag I. Mihai	SC - 1M1 1898	21.02.2005
206.	Ciortan N. Nicolae	SC - 3M4 1683	04.01.2005
207.	Cîmariu Paul	SC - 2M11 1811	21.01.2005
208.	Cîrnu D. Adrian	SC - 8M8 1314	25.03.2005
209.	Cîrnu D. Adrian	SC - 8M11 1315	25.03.2005
210.	Cîrpătorea Gh. Valeriu	SC - 5M5 1294	07.03.2005
211.	Cișlariu V. Bogdan	SC - 5M1 1232	18.02.2005
212.	Cișlariu V. Bogdan	SC - 5M1 1233	18.02.2005
213.	Cișlariu V. Bogdan	SC - 5M1 1234	18.02.2005
214.	Cișlariu V. Bogdan	SC - 5M1 1235	18.02.2005
215.	Cișlariu V. Bogdan	SC - 5M2 1240	18.02.2005
216.	Ciulei I. Liviu	SC - 6M1 998	01.03.2005
217.	Ciulei I. Liviu	SC - 6M7 1005	01.03.2005
218.	Ciulei I. Liviu	SC - 6M8 1009	01.03.2005
219.	Ciupercă Z. Gheorghe	SC - 1M1 1905	21.02.2005
220.	Ciupercă Z. Gheorghe	SC - 1M1 1906	21.02.2005
221.	Ciupercă Dorel	SC - 3M3 1588	26.10.2004
222.	Ciurcanu C. Sorinel Costel	SC - 7M5 1154	08.01.2005
223.	Cleja P. Ioan	SC - 6M3 1044	04.03.2005
224.	Codescu D. Fănică	SC - 8M4 1281	25.03.2005
225.	Codreanu P. Petrișor	SC - 5M8 1299	10.03.2005
226.	Codrianu A. Mircea	SC - 7M3 1287	09.03.2005
227.	Coipan P. Dănuț	SC - 7M4 1220	19.01.2005
228.	Cojenelu G. Gheorghe	SC - 5M4 1282	07.03.2005
229.	Cojocar N. Nicolae	SC - 5M5 1295	07.03.2005
230.	Cojocar S. Sorin	SC - 6M1 999	01.03.2005
231.	Cojocar S. Sorin	SC - 6M7 1006	01.03.2005
232.	Cojocar S. Sorin	SC - 6M8 1010	01.03.2005
233.	Coman I. Constantin	SC - 1M1 1846	24.01.2005
234.	Coman N. Costel Nicolae	SC - 5M1 1206	11.01.2005
235.	Coman N. Costel Nicolae	SC - 5M1 1207	11.01.2005
236.	Coman N. Costel Nicolae	SC - 5M2 1215	11.01.2005
237.	Coman N. Vasile	SC - 1M1 1801	21.01.2005
238.	Coman N. Vasile	SC - 1M1 1802	21.01.2005
239.	Coman V. Florin Dorian	SC - 5M4 1261	07.03.2005
240.	Coman V. Traian	SC - 6M8 1016	31.03.2005
241.	Comănescu C. Fani Dorel	SC - 7M1 1170	03.02.2005
242.	Comănescu C. Fani Dorel	SC - 7M1 1172	03.02.2005
243.	Comănescu C. Fani Dorel	SC - 7M1 1173	03.02.2005
244.	Comiati F. Florian Mihai	SC - 4M11 946	28.03.2005
245.	Constantin G. Anghel	SC - 1M1 1832	24.01.2005
246.	Constantin Gh. Petrică	SC - 1M1 2093	23.02.2005
247.	Constantin N. Eremia	SC - 1M4 1870	18.02.2005
248.	Constantin Vasile	SC - 2M11 1795	21.01.2005
249.	Constantinescu A. Nicolae	SC - 1M1 1899	21.02.2005
250.	Constantinescu A. Nicolae	SC - 1M1 1900	21.02.2005
251.	Constantinescu Nicolae	SC - 2M1 1826	21.01.2005
252.	Constantinescu Nicolae	SC - 2M1 1827	21.01.2005
253.	Constantinescu Nicolae	SC - 2M2 1828	21.01.2005
254.	Constantinescu V. Eugen	SC - 1M8 1859	09.02.2005
255.	Corinda C. Cornel	SC - 3M1 1785	08.03.2005
256.	Corinda C. Cornel	SC - 3M1 1786	08.03.2005
257.	Corinda C. Cornel	SC - 3M1 1787	08.03.2005
258.	Corinda C. Cornel	SC - 3M2 1788	08.03.2005

Lista personalului atestat/autorizat de Autoritatea Feroviară Română – AFER în perioada 01.01.2005 – 31.03.2005

Nr. crt.	Numele și prenumele mecanicilor autorizați	Serie și nr. autorizație	Data eliberării* autorizației
259.	Cornea T. Ioan	SC - 4M3 894	03.02.2005
260.	Coroian L. Liviu	SC - 4M1 875	24.02.2005
261.	Coroian L. Liviu	SC - 4M1 879	24.02.2005
262.	Coroian L. Liviu	SC - 4M6 883	24.02.2005
263.	Coșereanu Sterie	SC - 3M3 1796	14.03.2005
264.	Costache Bogdănel	SC - 3M12 1712	17.12.2004
265.	Costache Gh. Marin	SC - 8M4 1282	25.03.2005
266.	Cozma C. Ignat	SC - 6M8 1100	31.03.2005
267.	Cozma I. Ioan Traian	SC - 4M1 935	22.03.2005
268.	Crăciun Gh. Constantin	SC - 7M4 1219	19.01.2005
269.	Crăciun Gh. Viorel	SC - 7M5 1156	08.01.2005
270.	Crăciun M. Petre	SC - 7M5 1155	08.01.2005
271.	Craia T. Marius Radian	SC - 1M1 1986	22.02.2005
272.	Craia T. Marius Radian	SC - 1M1 1987	22.02.2005
273.	Craia T. Marius Radian	SC - 1M1 1988	22.02.2005
274.	Craia T. Marius Radian	SC - 1M2 1989	22.02.2005
275.	Creangă Șt. Valentin	SC - 1M1 1901	21.02.2005
276.	Creangă Șt. Valentin	SC - 1M1 1902	21.02.2005
277.	Creț M. Mihai	SC - 4M11 900	03.02.2005
278.	Crilea Dumitru Alexandru	SC - 3M6 1715	03.01.2005
279.	Crișan M. Nicolae	SC - 4M1 874	24.02.2005
280.	Crișan M. Nicolae	SC - 4M1 878	24.02.2005
281.	Crișan M. Nicolae	SC - 4M6 882	24.02.2005
282.	Crișan T. Teodor Adrian	SC - 4M6 906	24.02.2005
283.	Crișan T. Teodor Adrian	SC - 4M12 909	24.02.2005
284.	Cristoica Marin	SC - 2M11 1808	21.01.2005
285.	Croitoru G. Maricel	SC - 7M1 1278	09.03.2005
286.	Croitoru Gh. Cristian Gheorghe	SC - 1M1 2078	23.02.2005
287.	Cruceanu A. Marius	SC - 7M1 1174	03.02.2005
288.	Cruceanu A. Marius	SC - 7M1 1175	03.02.2005
289.	Cruceanu A. Marius	SC - 7M1 1176	03.02.2005
290.	Cruțeru F. Pavel	SC - 5M1 1287	07.03.2005
291.	Cruțeru F. Pavel	SC - 5M1 1288	07.03.2005
292.	Cruțeru F. Pavel	SC - 5M5 1291	07.03.2005
293.	Csiki C. Levente	SC - 5M5 1339	01.04.2005
294.	Csiki C. Levente	SC - 5M11 1328	01.04.2005
295.	Csiszer M. Ianoș	SC - 5M11 1308	01.04.2005
296.	Csiszer M. Ianoș	SC - 5M5 1305	01.04.2005
297.	Cucu I. Nicolae	SC - 1M1 2019	28.02.2005
298.	Cucu I. Nicolae	SC - 1M1 2020	28.02.2005
299.	Cucu I. Nicolae	SC - 1M1 2021	28.02.2005
300.	Cucu I. Nicolae	SC - 1M1 2022	28.02.2005
301.	Cucu I. Nicolae	SC - 1M2 2023	28.02.2005
302.	Curăvale C. Sorin Emil	SC - 5M4 1283	07.03.2005
303.	Cursaru Șt. Ionel	SC - 1M1 2024	28.02.2005
304.	Cursaru Șt. Ionel	SC - 1M1 2025	28.02.2005
305.	Cursaru Șt. Ionel	SC - 1M1 2026	28.02.2005
306.	Cursaru Șt. Ionel	SC - 1M1 2027	28.02.2005
307.	Cursaru Șt. Ionel	SC - 1M2 2028	28.02.2005
308.	Dabîca Constantin Ilie	SC - 3M1 1692	10.12.2004
309.	Daju Adrian	SC - 3M3 1797	14.03.2005
310.	Dănăilă Gh. Zaharia	SC - 7M4 1197	03.02.2005
311.	David Felix	SC - 2M1 1829	21.01.2005
312.	David Felix	SC - 2M1 1830	21.01.2005
313.	David Felix	SC - 2M2 1831	21.01.2005
314.	Deak P. Carol	SC - 5M8 1222	18.02.2005
315.	Dedița I. Ioniță	SC - 8M4 1283	25.03.2005
316.	Derscariu I. Ioan Daniel	SC - 5M4 1284	07.03.2005
317.	Diaconu G. Stelian	SC - 1M1 1847	24.01.2005
318.	Diaconu V. Dan	SC - 8M8 1321	25.03.2005
319.	Dicu P. George	SC - 7M2 1139	05.02.2005
320.	Dima V. Corneliu	SC - 6M1 995	01.03.2005
321.	Dimitriu C. Serghie	SC - 4M1 953	24.02.2005
322.	Dinculță D. Dumitru	SC - 1M8 1860	09.02.2005
323.	Dinu A. Marian	SC - 1M1 1982	22.02.2005
324.	Dinu A. Marian	SC - 1M1 1983	22.02.2005

Nr. crt.	Numele și prenumele mecanicilor autorizați	Serie și nr. autorizație	Data eliberării* autorizației
325.	Dinu A. Marian	SC - 1M1 1984	22.02.2005
326.	Dinu A. Marian	SC - 1M2 1985	22.02.2005
327.	Dinu Gh. Cornel	SC - 1M1 1850	24.01.2005
328.	Dinu I. Aurel	SC - 1M12 1809	21.01.2005
329.	Dinu T. Adrian	SC - 1M1 1970	22.02.2005
330.	Dinu T. Adrian	SC - 1M1 1971	22.02.2005
331.	Dinu T. Adrian	SC - 1M1 1972	22.02.2005
332.	Dinu T. Adrian	SC - 1M2 1973	22.02.2005
333.	Dirmină Sandu	SC - 2M11 1807	21.01.2005
334.	Dobre Gh. Ion	SC - 1M6 1817	21.01.2005
335.	Dobre Marian	SC - 2M11 1797	21.01.2005
336.	Dobrică A. Gheorghe	SC - 5M1 1289	07.03.2005
337.	Dobrică A. Gheorghe	SC - 5M1 1290	07.03.2005
338.	Dobrică A. Gheorghe	SC - 5M5 1292	07.03.2005
339.	Dogaru I. Nicolae	SC - 7M5 1157	08.01.2005
340.	Doru V. Emil	SC - 6M1 962	04.02.2005
341.	Doru V. Emil	SC - 6M1 963	04.02.2005
342.	Doru V. Emil	SC - 6M2 964	04.02.2005
343.	Dovleac G. Nicolae	SC - 5M1 1264	11.03.2005
344.	Drăgan I. Gabriel	SC - 1M1 1944	22.02.2005
345.	Dragnea C. Marin	SC - 1M1 1830	24.01.2005
346.	Draiu Aurel	SC - 3M5 1586	26.10.2004
347.	Drincă Gh. Ion	SC - 1M1 1907	21.02.2005
348.	Drincă Gh. Ion	SC - 1M1 1908	21.02.2005
349.	Dumitrache I. Constantin	SC - 7M8 1149	08.01.2005
350.	Dumitru M. Petre	SC - 1M1 1827	24.01.2005
351.	Dumitru T. Ion	SC - 1M1 1883	21.02.2005
352.	Dumitru T. Ion	SC - 1M1 1884	21.02.2005
353.	Dumitru V. Ionel Adrian	SC - 7M1 1249	04.02.2005
354.	Dumitru V. Ionel Adrian	SC - 7M1 1250	04.02.2005
355.	Dumitru V. Ionel Adrian	SC - 7M1 1251	04.02.2005
356.	Enache C. Ionel	SC - 1M1 1849	24.01.2005
357.	Enache Valentin	SC - 3M3 1733	01.02.2005
358.	Ene T. Adrian	SC - 1M1 1948	22.02.2005
359.	Ene V. Adrian	SC - 7M3 1288	09.03.2005
360.	Epuraș Gh. Dănuț	SC - 1M1 1953	22.02.2005
361.	Epuraș Gh. Dănuț	SC - 1M1 1954	22.02.2005
362.	Epuraș Gh. Dănuț	SC - 1M1 1955	22.02.2005
363.	Epuraș Gh. Dănuț	SC - 1M2 1956	22.02.2005
364.	Eșanu V. Marin	SC - 3M4 1684	04.01.2005
365.	Fărcaș M. Eugen	SC - 6M2 1000	01.03.2005
366.	Ferencz I. Bela	SC - 4M1 886	24.02.2005
367.	Ferencz I. Bela	SC - 4M1 887	24.02.2005
368.	Ferencz I. Bela	SC - 4M1 888	24.02.2005
369.	Ferencz I. Bela	SC - 4M7 889	24.02.2005
370.	Ferencz I. Bela	SC - 4M12 890	24.02.2005
371.	Ferescu T. Manole	SC - 7M1 1180	03.02.2005
372.	Ferescu T. Manole	SC - 7M1 1181	03.02.2005
373.	Ferescu T. Manole	SC - 7M1 1182	03.02.2005
374.	Ferezan A. Ioan	SC - 5M4 1309	01.04.2005
375.	Fieraru Ilie	SC - 2M11 1793	21.01.2005
376.	Filip N. Călin	SC - 5M7 1247	18.02.2005
377.	Filip N. Călin	SC - 5M12 1248	18.02.2005
378.	Florea G. Iosif	SC - 4M11 927	07.03.2005
379.	Frîncu Marian	SC - 2M11 1796	21.01.2005
380.	Frunză Petrea Dorin	SC - 3M3 1734	01.02.2005
381.	Gabor P. Adrian Gheorghe	SC - 5M12 1223	18.02.2005
382.	Găitan N. Gheorghe	SC - 6M4 1019	31.03.2005
383.	Gaiu Gh. Florinel	SC - 1M1 1831	24.01.2005
384.	Gărbăcea C. Octavian	SC - 1M1 1909	21.02.2005
385.	Gărbăcea C. Octavian	SC - 1M1 1910	21.02.2005
386.	Gebe I. Levente	SC - 4M11 928	07.03.2005
387.	Georgescu C. Alexandru	SC - 8M1 1372	21.03.2005
388.	Georgescu C. Alexandru	SC - 8M2 1373	21.03.2005
389.	Georgescu Gh. Doru	SC - 3M1 1632	14.01.2005
390.	Georgescu Gh. Doru	SC - 3M2 1633	14.01.2005
391.	Georgescu I. I. Marian	SC - 1M1 1833	24.01.2005

Lista personalului atestat/autorizat de Autoritatea Feroviară Română – AFER în perioada 01.01.2005 – 31.03.2005

Nr. crt.	Numele și prenumele mecanicilor autorizați	Serie și nr. autorizație	Data eliberării* autorizației
392.	Georgescu Toma Marian	SC - 3M12 1744	01.02.2005
393.	Gheorghe D. Dionisie	SC - 1M1 1990	22.02.2005
394.	Gheorghe D. Dionisie	SC - 1M1 1991	22.02.2005
395.	Gheorghe D. Dionisie	SC - 1M1 1992	22.02.2005
396.	Gheorghe D. Dionisie	SC - 1M2 1993	22.02.2005
397.	Gheorghe Gh. Nicolae	SC - 1M1 2006	22.02.2005
398.	Gheorghe Gh. Nicolae	SC - 1M1 2007	22.02.2005
399.	Gheorghe Gh. Nicolae	SC - 1M1 2008	22.02.2005
400.	Gheorghe Gh. Nicolae	SC - 1M2 2009	22.02.2005
401.	Gheorghe N. Costache	SC - 7M2 1131	05.02.2005
402.	Gheorghe Tudor	SC - 2M11 1804	21.01.2005
403.	Gheorghită D. Simion	SC - 1M1 1885	21.02.2005
404.	Gheorghită D. Simion	SC - 1M1 1886	21.02.2005
405.	Ghețe P. Ioan Dumitru	SC - 4M1 930	22.03.2005
406.	Ghețe P. Ioan Dumitru	SC - 4M1 931	22.03.2005
407.	Ghețe P. Ioan Dumitru	SC - 4M1 939	22.03.2005
408.	Ghețe P. Ioan Dumitru	SC - 4M6 942	22.03.2005
409.	Ghețe P. Ioan Dumitru	SC - 4M12 944	22.03.2005
410.	Ghetina G. Gheorghe	SC - 4M11 947	28.03.2005
411.	Ghilința I. Ion	SC - 7M5 1265	04.02.2005
412.	Ghinescu Albert	SC - 3M1 1756	01.02.2005
413.	Ghiniță Gh. Ciprian	SC - 7M5 1159	08.01.2005
414.	Ghiocel Șt. Adrian	SC - 1M1 2090	23.02.2005
415.	Ghiță C. George	SC - 8M3 1311	25.03.2005
416.	Ghiță E. Ionel	SC - 1M1 2099	23.02.2005
417.	Ghiță T. Costel	SC - 1M1 1938	22.02.2005
418.	Ghiță T. Costel	SC - 1M1 2084	23.02.2005
419.	Ghizdeanu I. Dumitru	SC - 7M4 1221	19.01.2005
420.	Gireadă J. Jenică	SC - 7M5 1158	08.01.2005
421.	Giuglea I. Ion Paul	SC - 8M4 1259	03.02.2005
422.	Gluga I. Florin	SC - 4M1 876	24.02.2005
423.	Gluga I. Florin	SC - 4M1 880	24.02.2005
424.	Gluga I. Florin	SC - 4M6 884	24.02.2005
425.	Gluga P. Aurel Dănilă	SC - 5M7 1268	11.03.2005
426.	Glineschi I. Constantin Victor	SC - 7M7 1285	09.03.2005
427.	Glisă C. Constantin	SC - 6M4 1020	31.03.2005
428.	Goge Ion	SC - 2M11 1872	28.02.2005
429.	Gogoasă I. Petrică	SC - 7M3 1289	09.03.2005
430.	Gogonea T. Valeriu	SC - 1M1 1911	21.02.2005
431.	Gogonea T. Valeriu	SC - 1M1 1912	21.02.2005
432.	Gogu V. Laurențiu	SC - 7M5 1226	19.01.2005
433.	Goicea C. Dumitru	SC - 6M8 1101	31.03.2005
434.	Goicovici Jivota	SC - 3M4 1685	04.01.2005
435.	Goncea S. Anghel	SC - 8M4 1284	25.03.2005
436.	Grama T. Ioan Teodor	SC - 5M5 1317	01.04.2005
437.	Grama T. Ioan Teodor	SC - 5M11 1322	01.04.2005
438.	Greco Gh. Dorin	SC - 7M1 1271	09.03.2005
439.	Grigore M. Zenovie	SC - 7M1 1272	09.03.2005
440.	Grija C. Daniel	SC - 7M1 1279	09.03.2005
441.	Gurz V. Sorin	SC - 5M7 1269	11.03.2005
442.	Gurz V. Sorin	SC - 5M12 1275	11.03.2005
443.	Hamza A. Gheorghe	SC - 7M1 1273	09.03.2005
444.	Handru V. Emil Viorel	SC - 4M11 901	03.02.2005
445.	Haneș E. Vasile	SC - 5M11 1257	07.03.2005
446.	Helmeșeanu N. Elefterie	SC - 8M5 1276	25.03.2005
447.	Hepcal I. Daniel	SC - 4M11 948	28.03.2005
448.	Herișan Gheorghe	SC - 2M11 1794	21.01.2005
449.	Hîncu C. Andrei	SC - 7M1 1280	09.03.2005
450.	Hiriza I. Ioan	SC - 5M1 1181	17.01.2005
451.	Hiriza I. Ioan	SC - 5M1 1182	17.01.2005
452.	Hiriza I. Ioan	SC - 5M1 1183	17.01.2005
453.	Hiriza I. Ioan	SC - 5M2 1193	17.01.2005
454.	Hogea G. Gheorghe	SC - 5M5 1340	01.04.2005
455.	Hogea G. Gheorghe	SC - 5M11 1329	01.04.2005
456.	Hoinaru P. Gheorghe	SC - 6M8 1102	31.03.2005
457.	Holban C. Nicu	SC - 7M5 1215	03.02.2005
458.	Iacob F. Ferdinand	SC - 7M1 1252	04.02.2005

Nr. crt.	Numele și prenumele mecanicilor autorizați	Serie și nr. autorizație	Data eliberării* autorizației
459.	Iacob F. Ferdinand	SC - 7M1 1253	04.02.2005
460.	Iacob F. Ferdinand	SC - 7M1 1254	04.02.2005
461.	Iacob N. Vasile	SC - 7M7 1286	09.03.2005
462.	Iacob P. Carolică	SC - 7M2 1132	05.02.2005
463.	Iamandi C. Emil	SC - 1M1 1797	21.01.2005
464.	Iamandi C. Emil	SC - 1M1 1798	21.01.2005
465.	Iancu V. Alexandru	SC - 8M1 1294	11.02.2005
466.	Iancu V. Alexandru	SC - 8M3 1295	11.02.2005
467.	Ianos Ilie	SC - 3M3 1735	01.02.2005
468.	Iftemie M. Ioan	SC - 7M5 1160	08.01.2005
469.	Iftode V. Aurel	SC - 6M8 992	04.01.2005
470.	Ighisan Mircea Dorel	SC - 3M1 1693	10.12.2004
471.	Ignat Solomon	SC - 3M4 1686	04.01.2005
472.	Ignat V. Virgil	SC - 4M11 916	07.03.2005
473.	Ilea Petru Teodor	SC - 3M3 1590	26.10.2004
474.	Ileana Ștefan Ioan	SC - 3M3 1589	26.10.2004
475.	Ilie C. Costel	SC - 6M4 1018	31.03.2005
476.	Ilie P. Cezar	SC - 1M1 1844	24.01.2005
477.	Ilieș V. Nelu Călin	SC - 4M1 954	24.02.2005
478.	Iloni Silviu	SC - 3M1 1709	17.12.2004
479.	Ioan C. Alexandru	SC - 1M6 1820	21.01.2005
480.	Ioica G. Alexandru	SC - 8M3 1292	24.01.2005
481.	Ionescu I. Ioan	SC - 1M1 1913	21.02.2005
482.	Ionescu I. Ioan	SC - 1M1 1914	21.02.2005
483.	Ioniță F. Luci	SC - 7M5 1229	19.01.2005
484.	Ioniță I. Gheorghe	SC - 1M1 1895	21.02.2005
485.	Ioniță I. Gheorghe	SC - 1M1 1896	21.02.2005
486.	Ioniță I. Petre	SC - 1M1 2029	28.02.2005
487.	Ioniță I. Petre	SC - 1M1 2030	28.02.2005
488.	Ioniță I. Petre	SC - 1M1 2031	28.02.2005
489.	Ioniță I. Petre	SC - 1M1 2032	28.02.2005
490.	Ioniță I. Petre	SC - 1M2 2033	28.02.2005
491.	Ioniță V. Gheorghe	SC - 7M5 1228	19.01.2005
492.	Ionuș G. Gheorghe	SC - 5M4 1310	01.04.2005
493.	Iosif Nicolae Dorel	SC - 3M3 1591	26.10.2004
494.	Iscu N. Viorel	SC - 5M8 1301	10.03.2005
495.	Iuga C. Gheorghe	SC - 1M1 1957	22.02.2005
496.	Iuga C. Gheorghe	SC - 1M1 1958	22.02.2005
497.	Iuga C. Gheorghe	SC - 1M1 1959	22.02.2005
498.	Iuga C. Gheorghe	SC - 1M2 1960	22.02.2005
499.	Iuga R. Ion	SC - 1M1 1842	24.01.2005
500.	Ivan I. Aurel	SC - 1M1 1834	24.01.2005
501.	Ivanciu C. Tudor	SC - 8M4 1285	25.03.2005
502.	Jecan C. Cornel	SC - 5M5 1306	01.04.2005
503.	Jehac Marcel Mihai	SC - 3M1 1694	10.12.2004
504.	Jeler T. Nicolae	SC - 5M11 1258	07.03.2005
505.	Jianu Gheorghe	SC - 2M11 1874	28.02.2005
506.	Jichici Voislav	SC - 3M1 1723	03.01.2005
507.	Joca A. Anton	SC - 6M5 987	04.01.2005
508.	Juca Ioan	SC - 3M12 1751	01.02.2005
509.	Juca Ioan	SC - 3M7 1753	01.02.2005
510.	Jurcă Aurel	SC - 3M1 1701	10.12.2004
511.	Jurcă Aurel	SC - 3M8 1704	10.12.2004
512.	Jurcă Nicolae	SC - 3M1 1724	03.01.2005
513.	Jurma Iova Ioviță	SC - 3M6 1716	03.01.2005
514.	Jurubița S. Felix Sorin	SC - 8M4 1260	03.02.2005
515.	Kelemen Ș. Ștefan	SC - 4M11 917	07.03.2005
516.	Kiraly A. Andor	SC - 5M1 1184	17.01.2005
517.	Kiraly A. Andor	SC - 5M1 1185	17.01.2005
518.	Kiraly A. Andor	SC - 5M1 1186	17.01.2005
519.	Kiraly A. Andor	SC - 5M2 1194	17.01.2005
520.	Kmecza Csaba	SC - 3M12 1745	01.02.2005
521.	Lala Petru Romulus	SC - 3M3 1736	01.02.2005
522.	Lambrino A. Jenică	SC - 7M1 1274	09.03.2005
523.	Lațcu Vichentie	SC - 3M1 1719	03.01.2005
524.	Lăzărescu Vasile	SC - 2M4 1790	21.01.2005
525.	Lefter Gh. Nicolae	SC - 1M8 1858	24.01.2005

Lista personalului atestat/autorizat de Autoritatea Feroviară Română – AFER în perioada 01.01.2005 – 31.03.2005

Nr. crt.	Numele și prenumele mecanicilor autorizați	Serie și nr. autorizație	Data eliberării* autorizației
526.	Leonte G. Mihai	SC - 5M7 1243	18.02.2005
527.	Leonte I. Gheorghe	SC - 7M5 1266	04.02.2005
528.	Lerînțu T. Viorel	SC - 4M1 840	06.01.2005
529.	Lingurar F. Florian	SC - 4M11 902	03.02.2005
530.	Liță D. Dumitru	SC - 6M4 1021	31.03.2005
531.	Luca G. Silviu	SC - 8M4 1286	25.03.2005
532.	Lucaciu A. Valentin Ionel	SC - 4M11 903	03.02.2005
533.	Lungeanu M. Gheorghe	SC - 7M5 1216	03.02.2005
534.	Lungu Grigore	SC - 3M1 1720	03.01.2005
535.	Lungu I. Săndel	SC - 7M4 1198	03.02.2005
536.	Lup A. Ioan	SC - 5M1 1265	11.03.2005
537.	Lupăștean Anton	SC - 3M1 1725	03.01.2005
538.	Lupoia S. Ioan	SC - 6M8 1017	31.03.2005
539.	Lupoian I. Vasile	SC - 4M6 907	24.02.2005
540.	Lupoian I. Vasile	SC - 4M12 910	24.02.2005
541.	Lupșa Chițu D. Mugurel	SC - 5M5 1341	01.04.2005
542.	Lupșa Chițu D. Mugurel	SC - 5M11 1330	01.04.2005
543.	Lupu D. Vasile Haralambie	SC - 1M1 1805	21.01.2005
544.	Lupu D. Vasile Haralambie	SC - 1M1 1806	21.01.2005
545.	Lupu Victor	SC - 3M6 1717	03.01.2005
546.	Lupulescu Eugen	SC - 3M1 1708	17.12.2004
547.	Măciucă N. Tudor	SC - 5M8 1302	10.03.2005
548.	Maghyar Iosif	SC - 3M1 1726	03.01.2005
549.	Mahu Viorel	SC - 3M1 1700	10.12.2004
550.	Mahu Viorel	SC - 3M1 1727	03.01.2005
551.	Mainea I. Ioan	SC - 8M8 1297	11.02.2005
552.	Malița T. Viorel	SC - 4M1 936	22.03.2005
553.	Mândran I. Ilie Daniel	SC - 4M3 895	03.02.2005
554.	Manicea Dorin	SC - 3M3 1798	14.03.2005
555.	Manolache I. Dănuț	SC - 1M1 1915	21.02.2005
556.	Manolache I. Dănuț	SC - 1M1 1916	21.02.2005
557.	Manole Gh. Gheorghe	SC - 1M1 2034	28.02.2005
558.	Manole Gh. Gheorghe	SC - 1M1 2035	28.02.2005
559.	Manole Gh. Gheorghe	SC - 1M1 2036	28.02.2005
560.	Manole Gh. Gheorghe	SC - 1M1 2037	28.02.2005
561.	Manole Gh. Gheorghe	SC - 1M2 2038	28.02.2005
562.	Manta N. Nicolae	SC - 5M3 1219	24.01.2005
563.	Mara I. Ioan Dorel	SC - 4M1 841	06.01.2005
564.	Marchiș A. Petru	SC - 4M3 869	22.11.2004
565.	Marcus I. Iosif Ioan	SC - 4M3 870	22.11.2004
566.	Mărcuță G. Gabriel Florin	SC - 7M1 1255	04.02.2005
567.	Mărcuță G. Gabriel Florin	SC - 7M1 1256	04.02.2005
568.	Mărcuță G. Gabriel Florin	SC - 7M1 1257	04.02.2005
569.	Mareș S. Emil	SC - 7M5 1230	19.01.2005
570.	Mărginean G. Daniel	SC - 5M1 1229	18.02.2005
571.	Mărginean G. Daniel	SC - 5M6 1231	18.02.2005
572.	Marin I. Radu	SC - 8M5 1277	25.03.2005
573.	Marin P. Andrei	SC - 1M1 1917	21.02.2005
574.	Marin P. Andrei	SC - 1M1 1918	21.02.2005
575.	Marin V. Daniel	SC - 1M12 1812	21.01.2005
576.	Marin V. Silviu	SC - 1M12 1810	21.01.2005
577.	Marinescu Viorel	SC - 2M1 1864	27.01.2005
578.	Marinescu Viorel	SC - 2M1 1865	27.01.2005
579.	Marinescu Viorel	SC - 2M1 1866	27.01.2005
580.	Marinescu Viorel	SC - 2M5 1867	27.01.2005
581.	Martin I. Aron	SC - 4M1 859	04.02.2005
582.	Martinovici P. Petru Dorel	SC - 5M7 1270	11.03.2005
583.	Martinovici P. Petru Dorel	SC - 5M12 1276	11.03.2005
584.	Mășu I. Constantin	SC - 5M4 1285	07.03.2005
585.	Matei D. Dumitru	SC - 7M1 1281	09.03.2005
586.	Matei N. Ion	SC - 1M1 1795	21.01.2005
587.	Matei N. Ion	SC - 1M1 1796	21.01.2005
588.	Matei Sîrbu Șt. Marian	SC - 1M1 1837	24.01.2005
589.	Matei T. Florin	SC - 7M5 1231	19.01.2005
590.	Matei V. Marian	SC - 1M1 1998	22.02.2005
591.	Matei V. Marian	SC - 1M1 1999	22.02.2005
592.	Matei V. Marian	SC - 1M1 2000	22.02.2005

Nr. crt.	Numele și prenumele mecanicilor autorizați	Serie și nr. autorizație	Data eliberării* autorizației
593.	Matei V. Marian	SC - 1M2 2001	22.02.2005
594.	Matiz F. Tiberiu	SC - 4M11 950	28.03.2005
595.	Matus G. Gheorghe	SC - 4M11 949	28.03.2005
596.	Maxim T. Adrian	SC - 7M2 1136	05.02.2005
597.	Mehno Ioan Ghica	SC - 3M1 1721	03.01.2005
598.	Melinte D. Costică	SC - 7M2 1140	05.02.2005
599.	Menlomer P. Techin	SC - 8M4 1261	03.02.2005
600.	Mican G. Gabriel Adrian	SC - 4M1 955	24.02.2005
601.	Miclea I. Irinel	SC - 1M12 1811	21.01.2005
602.	Micu R. Remus	SC - 5M4 1311	01.04.2005
603.	Micuci Nicu Ionel	SC - 3M3 1737	01.02.2005
604.	Mihăilă Gh. Mihai	SC - 7M4 1200	03.02.2005
605.	Mihaiu N. Nicolae	SC - 1M1 1828	24.01.2005
606.	Mihalcea Doru	SC - 2M1 1229	20.12.2004
607.	Mihalcea Doru	SC - 2M2 1226	20.12.2004
608.	Mihalcea I. Stelică	SC - 7M4 1199	03.02.2005
609.	Milandru Alexandru	SC - 2M11 1800	21.01.2005
610.	Militaru Șt. Ionel	SC - 1M3 1878	23.02.2005
611.	Milotin Gh. Mihai	SC - 7M8 1150	08.01.2005
612.	Mincă Florinel	SC - 2M11 1792	21.01.2005
613.	Minuț V. Petre	SC - 7M5 1161	08.01.2005
614.	Miron T. Dorin	SC - 4M11 918	07.03.2005
615.	Mitrache I. Marian	SC - 1M8 1854	24.01.2005
616.	Mitrașcă G. Teofil	SC - 4M3 896	03.02.2005
617.	Mitroi Ioan Doru	SC - 3M3 1738	01.02.2005
618.	Mittelbrun Gheorghe	SC - 3M12 1750	01.02.2005
619.	Miu V. Petre	SC - 1M1 2096	23.02.2005
620.	Mocanu V. Ionel Dan	SC - 6M5 988	04.01.2005
621.	Mocanu V. Vasile	SC - 8M1 1270	09.03.2005
622.	Mocanu V. Vasile	SC - 8M1 1271	09.03.2005
623.	Mocanu V. Vasile	SC - 8M3 1272	09.03.2005
624.	Mociră Gh. Gheorghe	SC - 1M11 1869	18.02.2005
625.	Moise G. Cornel	SC - 7M1 1183	03.02.2005
626.	Moise G. Cornel	SC - 7M1 1184	03.02.2005
627.	Moise G. Cornel	SC - 7M1 1185	03.02.2005
628.	Moldovan G. Daniel	SC - 5M7 1249	18.02.2005
629.	Moldovan G. Daniel	SC - 5M12 1250	18.02.2005
630.	Moldovan N. Nicolae	SC - 5M7 1251	18.02.2005
631.	Moldovan N. Nicolae	SC - 5M12 1252	18.02.2005
632.	Moldovan T. Traian	SC - 4M11 919	07.03.2005
633.	Moldoveanu I. Valeriu	SC - 1M1 2080	23.02.2005
634.	Moraru A. Mircea	SC - 8M1 1246	19.01.2005
635.	Moraru A. Mircea	SC - 8M2 1247	19.01.2005
636.	Moraru Grigore	SC - 3M1 1695	10.12.2004
637.	Morjan A. Constantin	SC - 7M5 1227	19.01.2005
638.	Murărescu D. Dumitru Mircea	SC - 5M5 1342	01.04.2005
639.	Murărescu D. Dumitru Mircea	SC - 5M11 1331	01.04.2005
640.	Mureșan I. Ioan	SC - 5M5 1318	01.04.2005
641.	Mureșan I. Ioan	SC - 5M11 1323	01.04.2005
642.	Mureșan I. Valentin	SC - 4M1 842	06.01.2005
643.	Mureșan P. Vasile	SC - 4M11 920	07.03.2005
644.	Mureșan S. Sorin Ioan	SC - 4M11 921	07.03.2005
645.	Mureșan V. Nicu	SC - 5M7 1271	11.03.2005
646.	Mureșan V. Nicu	SC - 5M12 1277	11.03.2005
647.	Murgoci D. Gheorghe	SC - 7M1 1186	03.02.2005
648.	Murgoci D. Gheorghe	SC - 7M1 1187	03.02.2005
649.	Murgoci D. Gheorghe	SC - 7M1 1188	03.02.2005
650.	Murgoi Ioan	SC - 3M3 1799	14.03.2005
651.	Musteață Gh. Florin Gheorghe	SC - 6M12 1012	01.03.2005
652.	Nagy A. Arpad	SC - 5M1 1187	17.01.2005
653.	Nagy A. Arpad	SC - 5M1 1188	17.01.2005
654.	Nagy A. Arpad	SC - 5M1 1189	17.01.2005
655.	Nagy A. Arpad	SC - 5M2 1195	17.01.2005
656.	Nagy L. Alexandru	SC - 5M4 1313	01.04.2005
657.	Naidin Constantin	SC - 2M1 1868	14.02.2005

Lista personalului atestat/autorizat de Autoritatea Feroviară Română – AFER în perioada 01.01.2005 – 31.03.2005

Nr. crt.	Numele și prenumele mecanicilor autorizați	Serie și nr. autorizație	Data eliberării* autorizației
658.	Naidin Constantin	SC - 2M2 1869	14.02.2005
659.	Năstase C. Liviu	SC - 1M1 1836	24.01.2005
660.	Năstase N. Ioniță Daniel	SC - 7M1 1275	09.03.2005
661.	Neacșa N. Ioan	SC - 5M4 1312	01.04.2005
662.	Neagu G. Gavril	SC - 5M7 1272	11.03.2005
663.	Neagu G. Gavril	SC - 5M12 1278	11.03.2005
664.	Neamțu Dumitru	SC - 3M4 1687	04.01.2005
665.	Neamțu Gh. Ion	SC - 8M4 1262	03.02.2005
666.	Neculau V. Vasile	SC - 6M12 1013	01.03.2005
667.	Nedelcu I. Gheorghe	SC - 1M1 1919	21.02.2005
668.	Nedelcu I. Gheorghe	SC - 1M1 1920	21.02.2005
669.	Nedelcu N. Dragomir	SC - 8M5 1278	25.03.2005
670.	Nedelea Marius	SC - 2M11 1809	21.01.2005
671.	Nedeluș M. Iulian	SC - 1M1 1841	24.01.2005
672.	Negru Daniel	SC - 3M4 1688	04.01.2005
673.	Nenu Lucian	SC - 3M3 1800	14.03.2005
674.	Nicoară Mihai Doru	SC - 3M12 1713	17.12.2004
675.	Nicolai T. Eugen	SC - 7M2 1134	05.02.2005
676.	Niculae M. Traian	SC - 1M1 1829	24.01.2005
677.	Niculescu I. Ovidiu	SC - 1M1 2087	23.02.2005
678.	Nistor Dumitru	SC - 3M3 1801	14.03.2005
679.	Nistor Gh. Gheorghe Vasile	SC - 1M1 2054	28.02.2005
680.	Nistor Gh. Gheorghe Vasile	SC - 1M1 2055	28.02.2005
681.	Nistor Gh. Gheorghe Vasile	SC - 1M1 2056	28.02.2005
682.	Nistor Gh. Gheorghe Vasile	SC - 1M1 2057	28.02.2005
683.	Nistor Gh. Gheorghe Vasile	SC - 1M2 2058	28.02.2005
684.	Nistor I. Gheorghe	SC - 8M8 1298	11.02.2005
685.	Nistor M. Aurel	SC - 7M4 1222	19.01.2005
686.	Nistor Nicolae	SC - 2M1 1832	21.01.2005
687.	Nistor Nicolae	SC - 2M1 1833	21.01.2005
688.	Nistor Nicolae	SC - 2M2 1834	21.01.2005
689.	Niță I. Marian	SC - 1M1 1839	24.01.2005
690.	Nițoi I. Marian	SC - 1M8 1853	24.01.2005
691.	Nițu Gh. Ion	SC - 1M12 1807	21.01.2005
692.	Oancea R. Florian	SC - 1M1 1921	21.02.2005
693.	Oancea R. Florian	SC - 1M1 1922	21.02.2005
694.	Oancea Roman Emanuel	SC - 3M3 1739	01.02.2005
695.	Ohriniuc P. Marin	SC - 6M1 993	01.03.2005
696.	Ohriniuc P. Marin	SC - 6M1 994	01.03.2005
697.	Ohriniuc P. Marin	SC - 6M6 1001	01.03.2005
698.	Olăianog G. Gheorghită	SC - 5M5 1343	01.04.2005
699.	Olăianog G. Gheorghită	SC - 5M11 1332	01.04.2005
700.	Oltean I. Dorel	SC - 5M5 1319	01.04.2005
701.	Oltean I. Dorel	SC - 5M11 1324	01.04.2005
702.	Oltean I. Florin	SC - 5M12 1224	18.02.2005
703.	Oltean I. Gavril	SC - 5M5 1344	01.04.2005
704.	Oprea A. Nicolae	SC - 4M11 929	07.03.2005
705.	Oprea C. Nicolae	SC - 1M11 1867	18.02.2005
706.	Oprea Șt. Cristian Gabriel	SC - 1M8 1861	09.02.2005
707.	Ormenișan G. Mircea	SC - 5M7 1273	11.03.2005
708.	Ormenișan G. Mircea	SC - 5M12 1279	11.03.2005
709.	Păcureț V. Ion	SC - 1M1 1803	21.01.2005
710.	Păcureț V. Ion	SC - 1M1 1804	21.01.2005
711.	Păduraru I. Paul	SC - 7M4 1201	03.02.2005
712.	Pădureț M. Lucian	SC - 5M7 1253	18.02.2005
713.	Pădureț M. Lucian	SC - 5M12 1254	18.02.2005
714.	Palcu Corneliu	SC - 3M3 1592	26.10.2004
715.	Pamfilie I. Vasilică	SC - 7M2 1141	05.02.2005
716.	Panainte V. Florică	SC - 6M1 1023	11.02.2005
717.	Panainte V. Florică	SC - 6M3 1024	11.02.2005
718.	Panait D. Marian	SC - 7M2 1142	05.02.2005
719.	Pandele S. Marin	SC - 8M4 1287	25.03.2005
720.	Pântea A. Marcel	SC - 1M6 1822	21.01.2005
721.	Pânzariu V. Ovidiu	SC - 5M1 1236	18.02.2005
722.	Pânzariu V. Ovidiu	SC - 5M1 1237	18.02.2005
723.	Pânzariu V. Ovidiu	SC - 5M1 1238	18.02.2005
724.	Pânzariu V. Ovidiu	SC - 5M1 1239	18.02.2005

Nr. crt.	Numele și prenumele mecanicilor autorizați	Serie și nr. autorizație	Data eliberării* autorizației
725.	Pânzariu V. Ovidiu	SC - 5M2 1241	18.02.2005
726.	Papaleș Șt. Eusebiu	SC - 1M1 2097	23.02.2005
727.	Paraschiv R. Gabriel	SC - 7M8 1151	08.01.2005
728.	Pârvuleț E. Ion	SC - 1M1 2086	23.02.2005
729.	Patrucă Titu	SC - 2M4 1854	27.01.2005
730.	Păun Gh. Nicolae	SC - 1M6 1825	21.01.2005
731.	Păun I. Petre	SC - 1M1 1923	21.02.2005
732.	Păun I. Petre	SC - 1M1 1924	21.02.2005
733.	Peneș I. Constantin	SC - 1M12 1808	21.01.2005
734.	Peștenaru Daniel	SC - 3M6 1718	03.01.2005
735.	Petcu S. Petruș	SC - 1M12 1813	21.01.2005
736.	Petrache D. Marcel	SC - 8M8 1316	25.03.2005
737.	Petrache D. Marcel	SC - 8M11 1317	25.03.2005
738.	Petrache Z. Marius	SC - 5M5 1345	01.04.2005
739.	Petrache Z. Marius	SC - 5M11 1333	01.04.2005
740.	Petre I. Marcel	SC - 1M1 1845	24.01.2005
741.	Petre M. Ionel	SC - 8M4 1288	25.03.2005
742.	Petre N. Ion	SC - 1M6 1821	21.01.2005
743.	Petrea S. Ioan	SC - 7M5 1162	08.01.2005
744.	Petrescu A. Gabriel Marian	SC - 8M4 1289	25.03.2005
745.	Petrescu Florea	SC - 2M4 1785	21.01.2005
746.	Pietrariu P. Florin Corneliu	SC - 6M6 1003	01.03.2005
747.	Pintilie Paul	SC - 3M12 1746	01.02.2005
748.	Piperea I. Cornel	SC - 1M4 1871	18.02.2005
749.	Pipiaua I. Ion	SC - 8M4 1263	03.02.2005
750.	Pipirig V. Pavel	SC - 6M1 996	01.03.2005
751.	Pipoș T. Gheorghe	SC - 1M1 2069	28.02.2005
752.	Pipoș T. Gheorghe	SC - 1M1 2070	28.02.2005
753.	Pipoș T. Gheorghe	SC - 1M1 2071	28.02.2005
754.	Pipoș T. Gheorghe	SC - 1M3 2072	28.02.2005
755.	Pipoș T. Gheorghe	SC - 1M5 2073	28.02.2005
756.	Pipoș T. Gheorghe	SC - 1M8 2074	28.02.2005
757.	Pipoș T. Gheorghe	SC - 1M8 2075	28.02.2005
758.	Pipoș T. Gheorghe	SC - 1M11 2076	28.02.2005
759.	Pipoș T. Gheorghe	SC - 1M12 2077	28.02.2005
760.	Pîrvuleț E. Ion	SC - 1M1 1939	22.02.2005
761.	Pislaru M. Constantin Flaviu	SC - 8M4 1290	25.03.2005
762.	Piț N. Constantin Ciprian	SC - 5M5 1296	07.03.2005
763.	Pletea Gh. Georgel	SC - 7M3 1267	04.02.2005
764.	Pojar V. Gheorghe	SC - 4M1 877	24.02.2005
765.	Pojar V. Gheorghe	SC - 4M1 881	24.02.2005
766.	Pojar V. Gheorghe	SC - 4M6 885	24.02.2005
767.	Pop I. Ilie Cornel	SC - 4M1 937	22.03.2005
768.	Pop M. Gheorghe	SC - 5M5 1320	01.04.2005
769.	Pop M. Gheorghe	SC - 5M11 1325	01.04.2005
770.	Popa M. Petrică	SC - 1M1 1994	22.02.2005
771.	Popa M. Petrică	SC - 1M1 1995	22.02.2005
772.	Popa M. Petrică	SC - 1M1 1996	22.02.2005
773.	Popa M. Petrică	SC - 1M2 1997	22.02.2005
774.	Popa M. Ștefan	SC - 7M5 1233	19.01.2005
775.	Popa P. Alexandru	SC - 1M1 2010	22.02.2005
776.	Popa P. Alexandru	SC - 1M1 2011	22.02.2005
777.	Popa P. Alexandru	SC - 1M1 2012	22.02.2005
778.	Popa P. Alexandru	SC - 1M2 2013	22.02.2005
779.	Popa Șt. Ovidiu Valentin	SC - 1M8 1857	24.01.2005
780.	Popescu Marian	SC - 2M1 1838	21.01.2005
781.	Popescu Marian	SC - 2M1 1839	21.01.2005
782.	Popescu Marian	SC - 2M2 1840	21.01.2005
783.	Popescu Șt. Ion	SC - 1M1 1947	22.02.2005
784.	Popescu Șt. Ion	SC - 1M1 2098	23.02.2005
785.	Popovici I. Gheorghe	SC - 1M5 1875	23.02.2005
786.	Popute Samuil	SC - 3M12 1747	01.02.2005
787.	Posteucă T. Benone	SC - 6M1 1014	03.02.2005
788.	Posteucă T. Benone	SC - 6M2 1015	03.02.2005
789.	Preda Ioan	SC - 3M3 1740	01.02.2005
790.	Preda M. Florentin	SC - 7M4 1202	03.02.2005
791.	Preda N. Nicolae	SC - 8M8 1299	11.02.2005

Lista personalului atestat/autorizat de Autoritatea Feroviară Română – AFER în perioada 01.01.2005 – 31.03.2005

Nr. crt.	Numele și prenumele mecanicilor autorizați	Serie și nr. autorizație	Data eliberării* autorizației
792.	Predescu A. Dan	SC - 7M4 1203	03.02.2005
793.	Preoteasa I. Crișan	SC - 1M1 2094	23.02.2005
794.	Pricop Costică	SC - 3M1 1696	10.12.2004
795.	Pricop Gheorghe	SC - 3M1 1697	10.12.2004
796.	Pricope I. Dumitru	SC - 7M4 1204	03.02.2005
797.	Prioteasa Vasile	SC - 2M11 1802	21.01.2005
798.	Prisacariu D. Constantin	SC - 3M4 1689	04.01.2005
799.	Puiu Gheorghe	SC - 2M1 1835	21.01.2005
800.	Puiu Gheorghe	SC - 2M1 1836	21.01.2005
801.	Puiu Gheorghe	SC - 2M2 1837	21.01.2005
802.	Puiu I. Nicu	SC - 1M1 2088	23.02.2005
803.	Puiu M. Ionel	SC - 6M7 1007	01.03.2005
804.	Pungaru Mihai	SC - 2M1 1841	21.01.2005
805.	Pungaru Mihai	SC - 2M1 1842	21.01.2005
806.	Pungaru Mihai	SC - 2M2 1843	21.01.2005
807.	Purcar I. Ioan	SC - 4M11 922	07.03.2005
808.	Purcărea T. Gabriel Napoleon	SC - 5M5 1346	01.04.2005
809.	Purcărea T. Gabriel Napoleon	SC - 5M11 1334	01.04.2005
810.	Rachitovan I. Atanasie	SC - 5M4 1314	01.04.2005
811.	Radu C. Eftimie	SC - 7M5 1163	08.01.2005
812.	Radu I. Marin	SC - 1M8 1862	09.02.2005
813.	Radu V. Dumitru	SC - 1M6 1824	21.01.2005
814.	Radu V. Vasile Marian	SC - 1M12 1815	21.01.2005
815.	Răducan V. Ion	SC - 8M3 1293	24.01.2005
816.	Răducu Gheorghe	SC - 2M11 1815	21.01.2005
817.	Rădulescu V. Alexandru	SC - 1M8 1852	24.01.2005
818.	Răduță Gh. Ion	SC - 1M1 2044	28.02.2005
819.	Răduță Gh. Ion	SC - 1M1 2045	28.02.2005
820.	Răduță Gh. Ion	SC - 1M1 2046	28.02.2005
821.	Răduță Gh. Ion	SC - 1M1 2047	28.02.2005
822.	Răduță Gh. Ion	SC - 1M2 2048	28.02.2005
823.	Raicea Iulian	SC - 2M1 1844	21.01.2005
824.	Raicea Iulian	SC - 2M1 1845	21.01.2005
825.	Raicea Iulian	SC - 2M2 1846	21.01.2005
826.	Răileanu C. Ioan	SC - 6M5 989	04.01.2005
827.	Raiu F. Robert	SC - 1M1 1936	22.02.2005
828.	Raiu F. Robert	SC - 1M1 2085	23.02.2005
829.	Râmneantu Valenuț	SC - 3M12 1748	01.02.2005
830.	Rancov Gheorghe	SC - 3M12 1749	01.02.2005
831.	Raț I. Dorin	SC - 4M3 897	03.02.2005
832.	Revitea I. Eugen	SC - 3M1 1789	14.03.2005
833.	Revitea I. Eugen	SC - 3M1 1791	14.03.2005
834.	Revitea I. Eugen	SC - 3M5 1793	14.03.2005
835.	Rînduroiu Gh. Vasile	SC - 1M4 1872	18.02.2005
836.	Roată Ștefan	SC - 3M5 1690	04.01.2005
837.	Roboț Radu	SC - 3M5 1597	26.10.2004
838.	Roșca I. Ioan	SC - 5M1 1266	11.03.2005
839.	Roșu Ciprian	SC - 3M1 1698	10.12.2004
840.	Roșu Gheorghe	SC - 3M3 1741	01.02.2005
841.	Roșu N. Gheorghe	SC - 1M1 1799	21.01.2005
842.	Roșu N. Gheorghe	SC - 1M1 1800	21.01.2005
843.	Rusin D. Ionel	SC - 7M1 1282	09.03.2005
844.	Rusu V. Virgil Gabriel	SC - 1M1 1891	21.02.2005
845.	Rusu V. Virgil Gabriel	SC - 1M1 1892	21.02.2005
846.	Sachelaru Șt. Valerică	SC - 7M1 1168	04.02.2005
847.	Sachelaru Șt. Valerică	SC - 7M1 1169	04.02.2005
848.	Sachelaru Șt. Valerică	SC - 7M1 1170	04.02.2005
849.	Săcuiu I. Ion	SC - 1M12 1814	21.01.2005
850.	Sălăgian G. Adrian Tudorel	SC - 4M1 860	04.02.2005
851.	Salomia A. Paulică	SC - 1M1 1838	24.01.2005
852.	Sanda Ștefan	SC - 2M11 1812	21.01.2005
853.	Sandu C. Cristi	SC - 7M1 1262	04.02.2005
854.	Sandu C. Cristi	SC - 7M1 1263	04.02.2005
855.	Sandu C. Cristi	SC - 7M1 1264	04.02.2005
856.	Sandu Gh. Gabriel	SC - 1M1 1940	22.02.2005

Nr. crt.	Numele și prenumele mecanicilor autorizați	Serie și nr. autorizație	Data eliberării* autorizației
857.	Sandu Gh. Gabriel	SC - 1M1 2089	23.02.2005
858.	Sarosi V. Imre	SC - 5M12 1225	18.02.2005
859.	Scarlat M. Ovidiu Remus	SC - 4M11 904	03.02.2005
860.	Șchiopu C. Aurel	SC - 5M8 1303	10.03.2005
861.	Schubert A. Remus	SC - 4M11 923	07.03.2005
862.	Scobean I. Mihai	SC - 5M3 1220	24.01.2005
863.	Scoșardea Ion	SC - 3M5 1691	04.01.2005
864.	Șcrab M. Vasilică	SC - 6M6 1002	01.03.2005
865.	Secere Gh. Costel Iulian	SC - 1M1 1835	24.01.2005
866.	Șeicaru I. Cornel	SC - 7M2 1143	05.02.2005
867.	Seracin Nicolae	SC - 3M12 1752	01.02.2005
868.	Seracin Nicolae	SC - 3M7 1754	01.02.2005
869.	Șerban I. Iulian	SC - 1M1 2082	23.02.2005
870.	Șerban Tudor	SC - 2M11 1801	21.01.2005
871.	Șerpe Vasile	SC - 3M3 1593	26.10.2004
872.	Sidor V. Adrian	SC - 1M1 1843	24.01.2005
873.	Silaghi F. Francisc	SC - 4M1 861	04.02.2005
874.	Sima Livian	SC - 3M1 1728	03.01.2005
875.	Simulescu Ion	SC - 2M5 1855	27.01.2005
876.	Simuț C. Ovidiu	SC - 4M1 938	22.03.2005
877.	Simuț C. Ovidiu	SC - 4M6 941	22.03.2005
878.	Șindilă A. Marin	SC - 1M1 2049	28.02.2005
879.	Șindilă A. Marin	SC - 1M1 2050	28.02.2005
880.	Șindilă A. Marin	SC - 1M1 2051	28.02.2005
881.	Șindilă A. Marin	SC - 1M1 2052	28.02.2005
882.	Șindilă A. Marin	SC - 1M2 2053	28.02.2005
883.	Șipoș A. Ioan	SC - 4M11 924	07.03.2005
884.	Sîrb I. Ioan Dan	SC - 5M11 1259	07.03.2005
885.	Sîrbu N. Costel	SC - 7M1 1189	03.02.2005
886.	Sîrbu N. Costel	SC - 7M1 1190	03.02.2005
887.	Sîrbu N. Costel	SC - 7M1 1191	03.02.2005
888.	Sisu Șt. Ionel	SC - 7M4 1205	03.02.2005
889.	Slăvilă A. Cornel	SC - 1M8 1863	09.02.2005
890.	Smocot M. Vasile	SC - 8M4 1264	03.02.2005
891.	Soare C. Aurelian	SC - 7M8 1152	08.01.2005
892.	Soare V. Adrian	SC - 1M5 1876	23.02.2005
893.	Spătaru I. Vasile	SC - 1M1 1943	22.02.2005
894.	Spătaru I. Vasile	SC - 1M1 2095	23.02.2005
895.	Spiridon T. Miluță	SC - 7M5 1164	08.01.2005
896.	Sporiș G. Gheorghe Păunel	SC - 5M1 1208	11.01.2005
897.	Sporiș G. Gheorghe Păunel	SC - 5M1 1209	11.01.2005
898.	Sporiș G. Gheorghe Păunel	SC - 5M2 1216	11.01.2005
899.	Stama I. Dumitru	SC - 5M1 1267	11.03.2005
900.	Stan F. Vasile	SC - 7M1 1192	03.02.2005
901.	Stan F. Vasile	SC - 7M1 1193	03.02.2005
902.	Stan F. Vasile	SC - 7M1 1194	03.02.2005
903.	Stan M. Dănuț	SC - 1M6 1816	21.01.2005
904.	Stan M. Florian	SC - 5M5 1347	01.04.2005
905.	Stan M. Florian	SC - 5M11 1335	01.04.2005
906.	Stan Nicolae	SC - 2M1 1847	21.01.2005
907.	Stan Nicolae	SC - 2M1 1848	21.01.2005
908.	Stan Nicolae	SC - 2M2 1849	21.01.2005
909.	Stăncioi Lucian	SC - 3M3 1802	14.03.2005
910.	Stanciu D. Valentin	SC - 7M4 1223	19.01.2005
911.	Stanciu I. Dumitru	SC - 7M4 1207	03.02.2005
912.	Stanciu I. Vasile	SC - 7M4 1208	03.02.2005
913.	Stanciu M. Constantin	SC - 1M8 1864	09.02.2005
914.	Stanciu P. Ioan	SC - 7M5 1232	19.01.2005
915.	Stăncioi Florea	SC - 2M11 1813	21.01.2005
916.	Stănescu I. Marin	SC - 1M1 1946	22.02.2005
917.	Stănescu I. Marin	SC - 1M1 2091	23.02.2005
918.	Statulat M. Sandu	SC - 7M4 1206	03.02.2005
919.	Ștefan A. Ioan	SC - 8M8 1300	11.02.2005
920.	Ștefan Gh. Adrian	SC - 1M5 1877	23.02.2005
921.	Ștefan P. Mihai	SC - 1M1 1942	22.02.2005
922.	Ștefan Victor	SC - 2M5 1816	21.01.2005
923.	Ștefănel C. Viorel	SC - 6M3 1028	04.03.2005

Lista personalului atestat/autorizat de Autoritatea Feroviară Română – AFER în perioada 01.01.2005 – 31.03.2005

Nr. crt.	Numele și prenumele mecanicilor autorizați	Serie și nr. autorizație	Data eliberării* autorizației
924.	Stoenescu S. Cristian	SC - 1M1 2083	23.02.2005
925.	Stoian B. Alexandru	SC - 1M1 1925	21.02.2005
926.	Stoian B. Alexandru	SC - 1M1 1926	21.02.2005
927.	Stoica L. Adrian Gabriel	SC - 5M7 1274	11.03.2005
928.	Stoica L. Adrian Gabriel	SC - 5M12 1280	11.03.2005
929.	Stoiculescu V. Valerică	SC - 7M2 1135	05.02.2005
930.	Stroescu Marin	SC - 2M4 1789	21.01.2005
931.	Șușurincă N. Valeriu	SC - 1M8 1865	09.02.2005
932.	Szabo F. Dezso	SC - 5M4 1315	11.04.2005
933.	Szekely K. Carol Marius	SC - 1M4 1873	18.02.2005
934.	Szekelz G. Redi Gavrilă	SC - 5M1 1190	17.01.2005
935.	Szekelz G. Redi Gavrilă	SC - 5M1 1191	17.01.2005
936.	Szekelz G. Redi Gavrilă	SC - 5M1 1192	17.01.2005
937.	Szekelz G. Redi Gavrilă	SC - 5M2 1196	17.01.2005
938.	Szel Izsak I. Ioan	SC - 5M12 1256	02.03.2005
939.	Szocs Pal A. Zoltan	SC - 5M12 1226	18.02.2005
940.	Tănase L. Vasile	SC - 7M4 1224	19.01.2005
941.	Tănase N. Ion	SC - 1M1 2064	28.02.2005
942.	Tănase N. Ion	SC - 1M1 2065	28.02.2005
943.	Tănase N. Ion	SC - 1M1 2066	28.02.2005
944.	Tănase N. Ion	SC - 1M1 2067	28.02.2005
945.	Tănase N. Ion	SC - 1M2 2068	28.02.2005
946.	Tărpăscu V. Ionel	SC - 6M4 1022	31.03.2005
947.	Tasca V. Vasile	SC - 7M5 1217	03.02.2005
948.	Teodor T. Gigel	SC - 7M5 1218	03.02.2005
949.	Țica Pavel	SC - 3M3 1594	26.10.2004
950.	Țigău M. Cornel	SC - 7M4 1225	19.01.2005
951.	Timar P. Liviu	SC - 5M4 1262	07.03.2005
952.	Tincu I. Petru	SC - 4M11 951	28.03.2005
953.	Țiru Dimitrie Coriolan	SC - 3M12 1730	03.01.2005
954.	Toader Constantin	SC - 2M11 1814	21.01.2005
955.	Tohănean M. Marcel Gheorghe	SC - 5M4 1286	07.03.2005
956.	Tokes Andras	SC - 3M7 1702	10.12.2004
957.	Tokes Andras	SC - 3M12 1703	10.12.2004
958.	Tokes Andras	SC - 3M8 1705	10.12.2004
959.	Tolciu I. Liviu Dumitru	SC - 5M1 1210	11.01.2005
960.	Tolciu I. Liviu Dumitru	SC - 5M1 1211	11.01.2005
961.	Tolciu I. Liviu Dumitru	SC - 5M2 1217	11.01.2005
962.	Toma I. Stelian	SC - 1M1 2039	28.02.2005
963.	Toma I. Stelian	SC - 1M1 2040	28.02.2005
964.	Toma I. Stelian	SC - 1M1 2041	28.02.2005
965.	Toma I. Stelian	SC - 1M1 2042	28.02.2005
966.	Toma I. Stelian	SC - 1M2 2043	28.02.2005
967.	Toma P. Ioan	SC - 8M4 1291	25.03.2005
968.	Torac Sorin	SC - 3M3 1803	14.03.2005
969.	Trif I. Ioan	SC - 5M4 1263	07.03.2005
970.	Trifan S. Liviu Ioan	SC - 1M4 1874	18.02.2005
971.	Truică Marian	SC - 2M11 1806	21.01.2005
972.	Tudor Gheorghe	SC - 2M4 1786	21.01.2005
973.	Tudose C. Gheorghe	SC - 1M1 1893	21.02.2005
974.	Tudose C. Gheorghe	SC - 1M1 1894	21.02.2005
975.	Tudur I. Aurel Ioan	SC - 5M3 1221	24.01.2005
976.	Țuică Gh. Constantin	SC - 1M1 2002	22.02.2005
977.	Țuică Gh. Constantin	SC - 1M1 2003	22.02.2005
978.	Țuică Gh. Constantin	SC - 1M1 2004	22.02.2005
979.	Țuică Gh. Constantin	SC - 1M2 2005	22.02.2005
980.	Turcu I. Ovidiu	SC - 7M5 1165	08.01.2005
981.	Turzo A. Zoltan Emo	SC - 4M11 905	03.02.2005
982.	Uleru I. Nicușor	SC - 7M5 1166	08.01.2005

Nr. crt.	Numele și prenumele mecanicilor autorizați	Serie și nr. autorizație	Data eliberării* autorizației
983.	Urdaș Marcel	SC - 3M5 1587	26.10.2004
984.	Urdea D. Dumitru	SC - 5M12 1227	18.02.2005
985.	Ursache Marius	SC - 3M3 1804	14.03.2005
986.	Ursache Romică	SC - 3M3 1595	26.10.2004
987.	Vădean Șt. Cornel Ștefan	SC - 4M6 908	24.02.2005
988.	Vădean Șt. Cornel Ștefan	SC - 4M12 911	24.02.2005
989.	Varvara V. Nicolae	SC - 5M7 1244	18.02.2005
990.	Vasile D. Vasile	SC - 1M1 1826	24.01.2005
991.	Vasile G. Ion	SC - 5M5 1348	01.04.2005
992.	Vasile G. Ion	SC - 5M11 1336	01.04.2005
993.	Vasile P. Dumitru	SC - 1M1 1961	22.02.2005
994.	Vasile P. Dumitru	SC - 1M1 1962	22.02.2005
995.	Vasile P. Dumitru	SC - 1M1 1963	22.02.2005
996.	Vasile P. Dumitru	SC - 1M2 1964	22.02.2005
997.	Velichi T. Gheorghe	SC - 7M1 1283	09.03.2005
998.	Velicu Cătălin	SC - 2M4 1787	21.01.2005
999.	Vesa Ioan Valentin	SC - 3M3 1596	26.10.2004
1000.	Viașu Constantin	SC - 2M1 1860	27.01.2005
1001.	Viașu Constantin	SC - 2M1 1861	27.01.2005
1002.	Viașu Constantin	SC - 2M1 1862	27.01.2005
1003.	Viașu Constantin	SC - 2M5 1863	27.01.2005
1004.	Vid Poclușan T. Florin	SC - 4M3 898	03.02.2005
1005.	Vidican I. Ionel	SC - 4M1 843	06.01.2005
1006.	Vijiac Șt. Stelian	SC - 1M6 1823	21.01.2005
1007.	Vilău I. Costel	SC - 1M8 1855	24.01.2005
1008.	Vișan D. Ion	SC - 1M1 1840	24.01.2005
1009.	Vișan Valeriu	SC - 2M1 1850	21.01.2005
1010.	Vișan Valeriu	SC - 2M1 1851	21.01.2005
1011.	Vișan Valeriu	SC - 2M2 1852	21.01.2005
1012.	Vișel C. Sandu	SC - 6M5 990	04.01.2005
1013.	Vlad Marius	SC - 3M1 1699	10.12.2004
1014.	Vlad P. Nicolae	SC - 1M1 2059	28.02.2005
1015.	Vlad P. Nicolae	SC - 1M1 2060	28.02.2005
1016.	Vlad P. Nicolae	SC - 1M1 2061	28.02.2005
1017.	Vlad P. Nicolae	SC - 1M1 2062	28.02.2005
1018.	Vlad P. Nicolae	SC - 1M2 2063	28.02.2005
1019.	Vlad V. Adrian	SC - 1M3 1868	18.02.2005
1020.	Vlăsceanu A. Ștefan	SC - 8M1 1273	09.03.2005
1021.	Vlăsceanu A. Ștefan	SC - 8M1 1274	09.03.2005
1022.	Vlăsceanu A. Ștefan	SC - 8M3 1275	09.03.2005
1023.	Vlăsceanu Z. Niculai	SC - 7M1 1284	09.03.2005
1024.	Vocheci Ion	SC - 2M11 1805	21.01.2005
1025.	Zaharia A. Dumitru	SC - 7M4 1209	03.02.2005
1026.	Zalhan Ioan	SC - 3M1 1729	03.01.2005
1027.	Zavera M. Ion	SC - 1M1 1941	22.02.2005
1028.	Zavera M. Ion	SC - 1M1 2092	23.02.2005
1029.	Zoica I. Iosif	SC - 3M1 1790	14.03.2005
1030.	Zoica I. Iosif	SC - 3M1 1792	14.03.2005
1031.	Zoica I. Iosif	SC - 3M5 1794	14.03.2005

* Autorizațiile sunt valabile în condițiile prevăzute la art. 11 din Ordinul M.L.P.T.L. nr. 716/07.05.2001.